

SCHAAKSCHAKERINGEN

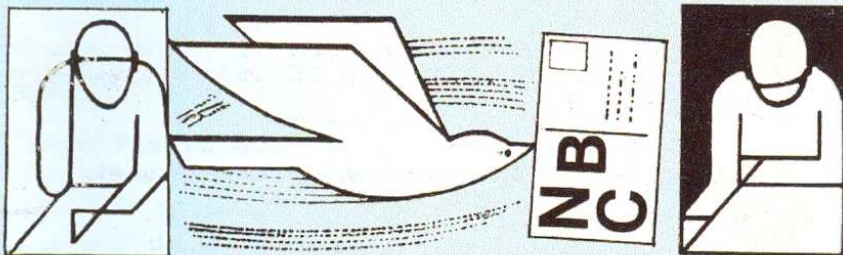

Nederlandse Bond van Correspondentieschakers

Bondsorgaan Nr. 405 augustus 2010

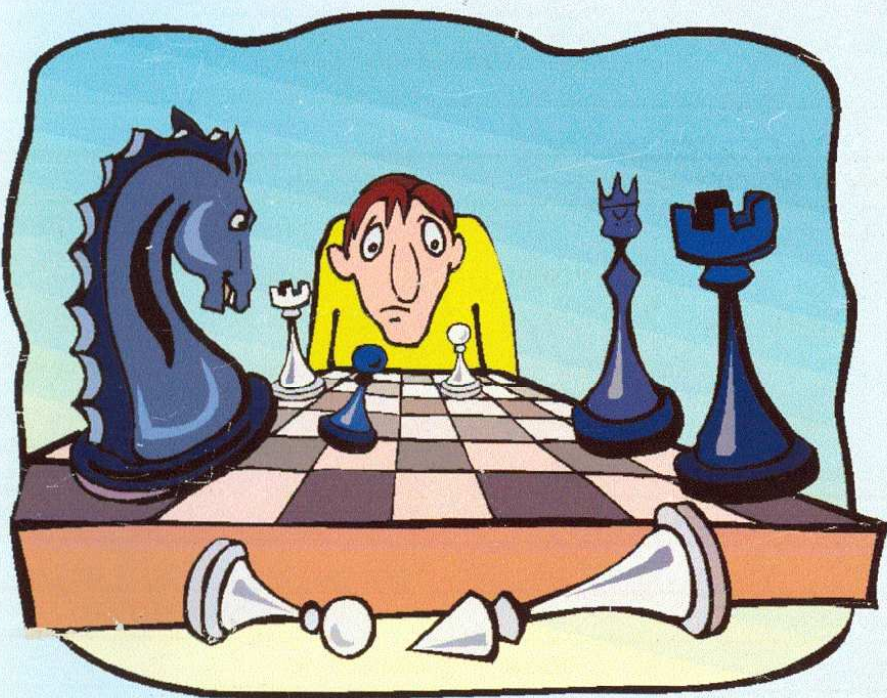

In dit nummer

T. Broek : partijen
Resultaten ICCF toernooien

N.B.C.

**Voorzitter : T. de Ruiter,**

Gr. W. de Oudelaan 223, 1412 AT Naarden

Telefoon : 035 - 694 35 56

Email : t.de.ruiter@ziggo.nl

Secretaris : H.P.J. Visser,

Pottenbakkersdonk 432, 7326 PE Apeldoorn

Tel. 055 - 541 24 25

Email : hpjvisser@chello.nl

Penningmeester : W.H. Pommerel Brouwer

Beekstraat 46, 8081 ED Elburg

Telefoon : 0525- 68 11 46

Email : pombrouw@kpnmail.nl

Postgiro : 13 65 400 t.n.v. Penningmeester N.B.C. te Apeldoorn.

Alg. Wedstrijdleider & Publicaties : C.A. van Wieringen,

Jachthavenweg 8A, 1076 CZ Amsterdam

Tel. 020 662 8089

Email : cavanwieringen@telfort.nl

Wedstrijdsecretaris : Joop Jansen

Randenrade 6, 5807 BM Oostrum

Email : jannesnelleke@home.nl

Tarieven I.C.C.F.-toernooien**Webserver / Email / Post**

Kwalificatiegroepen		WK en EK toernooi	
M-klasse	€10,00	WK voorronde	€40,00
H- en Open klasse	€7,00	WK EK 1/2 finale	€40,00
		WK kandidaten	€30,00
IGM-normgroepen	€45,00		
IM-groepen	€30,00	ICCF Thema	€10,00

Correspondentieschaakkaartjes : 300 stuks €12,50 (incl. verzendkosten)

Contributie N.B.C.**Webserver / Email / Post**

Hoofdleden	Bedrag	Dubbelleden	Bedrag
Vanaf 20 jaar	€35,00	Vanaf 20 jaar	€25,00
T/m 19 jaar	€25,00	T/m 19 jaar	€15,00

Voor nieuwe leden, aangemeld na 1 juli, een eenmalige korting van 50 %



Thomas Broek

"Spectaculair schaak"

Hierbij een selectie uit een aantal partijen die ik van hem ontving. De partijen zijn al eerder gepubliceerd in het blad van de s.v. Castricum in de rubriek "Spectaculair schaak".

Wit : T. Broek

Zwart : F. Kok [A58]

Correspondentie

(vriendschappelijk), 1996-1999

Commentaar : T. Broek

**1.d4 Pf6 2.c4 c5 3.d5 b5
4.cxb5 a6 5.bxa6 g6!?**

Dit uitstellen van het slaan is overigens nog wel bekend, maar vormt in dit geval de inleiding tot nog bizardere openingszettingen.

6.d6!?

En hier zijn we al op onbekend terrein, want de theorie gaat verder met 6.b3 Lg7 7.Lb2 0-0 8.g3 d6 9.Lg2 Pxa6 10.Pc3 Da5 (Rumiantzev-Palatnik, Vilnius 1979) of 6.g3 Lg7 7.Lg2 d6 8.Ph3 Pxa6!? 9.0-0 Db6 10.Pc3 0-0 Spassov-Bellon, Indonesië 1982). Waarschijnlijk speelt Wit te decentraal en was het verstandig geweest naar de grootmeesters te luisteren.

6...exd6 7.g3 Txa6 8.Lg2 d5!

Zwart krijgt nu een sterk centrum, zonder dat hij een pion heeft hoeven te offeren.

9.Pc3 d4 10.Pd5

Wit probeert het maar met tactische trucs gericht op de diagonaal a2-g8, maar het gemis

van een sterk centrum weegt zwaar.

10...Pxd5 11.Lxd5 Lg7

12.Lf4!? d6 13.Pf3 Le6

14.Lxe6 fxe6 15.Db3

Het wordt nu lastig voor Zwart om geen pion te verliezen, overigens met nog steeds enige compensatie.

15...e5 16.Pg5!

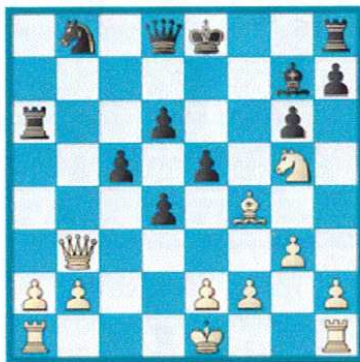

Met veel vervelende dreigingen, maar Zwart vindt de beste verdediging.

16...d5! 17.Db7

Ook interessant was 17.Db5+ Dd7 18.Dxb8+ Ke7 19.Db3 exf4 20.Tc1 met wederzijdse kansen.

**17...0-0 18.Lxe5 Dd7 19.Dxd7
Pxd7 20.Lxg7 Kxg7**

In luttele zetten is het strijdtoneel veranderd. Wit heeft zijn pluspion

behouden na dameruïl, maar het zwarte pionnen centrum legt ineens meer gewicht in de schaal. Hij besluit een pion te offeren om het paard te activeren.

21.Kd2 Pe5 22.b3 Txf2 23.Ph3 Tf7 24.Pf4 c4

De zwarte pionnen worden zeer sterk en dat leidt tot een opmerkelijk besluit, een paardoffer voor drie pionnen!

25.Pxd5 c3+ 26.Pxc3 dxc3+ 27.Kxc3 Tf2

De witte koning is echter wel van zijn verschansing ontdaan en staat nu midden in de vuurlinie.

28.a4 Txe2 29.The1 Tc6+ 30.Kd4 Pf3+ 31.Kd5 Pxe1?

Het eenvoudige 31...Tec2 levert een vrijwel gewonnen stelling op (CW).

32.Kxc6

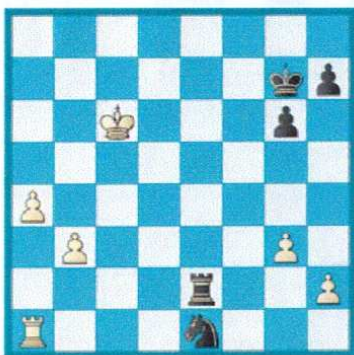

Objectief gezien moet Zwart nog minstens remise hebben, maar hij verdedigt niet optimaal. **32... Pc2 33.Tb1 Kf6?!**

Wellicht had Zwart beter met 33...Txb2 nog even een pion mee kunnen graaien om zelf ook een vrijpion te creëren.

34.b4 Te4 35.Kc5 Te5+ 36.Kc6 Ke6

Na 36...Te4 37 Kc5 ontstaan zetherhaling.

37.b5 Pd4+ 38.Kb6 Kd7 39.a5

Nu gaat het erg hard.

39...Kc8 40.Tb4 Td5

Beter 40...Pf5 (CW).

41.a6 Kb8

Ook 41...Pe6 42.Tc4+ en 43 a7 verliest.

42.a7+ Ka8 43.Ka6

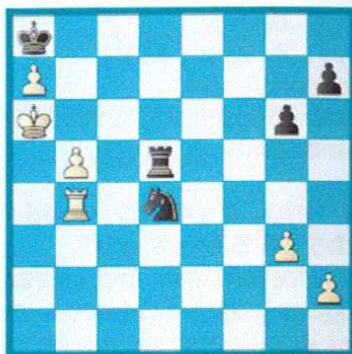

Zwart geeft op. Nu leidt 43... Pxb5 44.Txb5 Txb5 45.Kxb5 Kxa7 46.Kc6! tot een verloren pionneneindspel.

Zwart gaf ten onrechte op; na 43...Pe6! heb ik geen winst voor Wit kunnen ontdekken (CW).

Wit : G.J. Kramer

Zwart : T. Broek [A41]

Correspondentie, 2000

Commentaar : T. Broek

1.c4 g6 2.d4 Lg7 3.e4 d6 4.Pf3 Lg4!?

Deze zet is onder meer bekend uit de partij Portisch - Timman, 5e matchpartij te Antwerpen 1989. Een alternatief is 4...Pd7 5.Pc3 e5 6.Lg5 f6 7.Le3 Ph6 8.h3 Pf7 9.Ld3 0-0 10.0-0 Te8 11.Te1 en Wit staat iets beter.

5.Le2 Pc6 6.Pbd2

Portisch speelde 6.Le3 en stond na 6...e5 7.d5 Lxf3 8.Lxf3 Pd4 9.Lxd4 beter. Timman wist echter na spannende verwickelingen het punt binnen te halen.

6...e5 7.d5 Pce7 8.0-0 Pf6 9.Db3 b6 10.a4 a5

Het spel begint nu op een Konings-Indisch flankspel te lijken.

11.Te1 0-0 12.De3 Ph5 13.Dg5?!

Een merkwaardige zet die bovendien weinig dan problemen voor Wit oplevert.

13...Ld7 14.Pf1 h6 15.Dd2 Pf4!

Nu blijkt nog een nadeel van de positie van de witte dame op de diagonaal c1-h6 : een eventueel Lxf4 is niet mogelijk.

16.Ld1 g5 17.Dc2 Peg6



Het eerste stuk moet nog geslagen worden, maar er hangen alweer verwickelingen in de lucht. Mogelijk was ook 17...f5 met sterke aanval.

18.Pe3 g4 19.Pd2 Dg5 20.Pdf1 h5 21.g3?!

Wellicht was het beter geweest met 21 Ta3 een meer afwachterende houding in te nemen. **21...Ph3+**

22.Kg2 Pgf4+

Vooral in briefschaak een zeer riskante beslissing, maar Zwart krijgt voor het stuk een levensgevaarlijke aanval en een langdurig initiatief.

23.gxf4 exf4 24.Pf5

Enige zet.

24...Lxf5 25.exf5 Tfe8!

Deze tussenzet moest bij zet 22 al uitgerekend worden. Het is moeilijk om een "stille" zet te doen als men wil aanvallen.

26.Pe3?! f3+ 27.Kh1

27.Lxf3? gxf3+ 28.Kxh3 Txe3! enz.

27...Dh4 28.f6 !



Wit verdedigt zich zeer vindingrijk. 28 Tf1 faalt namelijk op simpel 28...Le5! en mat volgt. Met dit pionoffer wordt het contact tussen de dame- en koningsvleugel, dat door pion f3 zo wreed is verstoord, weer enigszins hersteld.

28...Pxf2+ 29.Kg1

29.Dxf2 Dxf2 30.Tf1 Txe3!

29...Ph3+ 30.Kf1 Lxf6

Zwart heeft nog steeds een sterke aanval, maar Wit blijft vindingrijk tegenspartelen.

31.Ta3 f2

Te voorbarig, beter 31...Pf4 32.Dd2 Te5 (of 32...Dh3+ 33.Kg1 g3 34.Lxf3 gxh2+ 35.Dxh2 Dxf3 36.Tf1 Ph3+ enz.) 33.Tc3 Dh3+ 34.Kg1 g3 35.Lxf3 gxh2+ 36.Dxh2 Dxf3 enz. (CW).

32.Te2 g3

Er lijkt nu werkelijk niets meer te verzinnen tegen een spoedig mat na bijvoorbeeld 33 Pg2,gxh2 of 33 hxg3,Dxg3 34 Pg2,Dh2!, maar Wit weet er warempel weer iets op te vinden.

33.Pg4!

Deze lijnruimingszet wendt voorlopig weer alle gevaren af.

33...hxg4 34.Txg3 Le5 35.Tg2 Lxh2

De enige kans op winst lijkt 35... Dh5 bijvoorbeeld : 36.Te3 f5 en de zwarte aanval ziet er beslissend uit (CW).

36.Txh2 g3 37.Th1



En nog steeds kan Zwart de genadeklap niet uitdelen. Hij offert nu een pion om de witte koning eens flink aan de tand te voelen.

37...g2+ 38.Kxg2 Dg4+ 39.Kh2 Dg1+ 40.Txg1+ fxg1D+ 41.Kxh3

Na deze geforceerde afwikkeling

dreigt er Tg2+, waardoor Zwart geen tijd heeft om met bijvoorbeeld Kg7 het matnet dicht te knopen.

41...Txe2 42.Dxe2 Kg7 43.Dg4+

Wikkelt af naar een eindspel met goede remisekansen, ondanks de ongunstige opstelling van de witte lopers.

43...Dxg4+ 44.Kxg4 Te8 45.Lc2 Te2

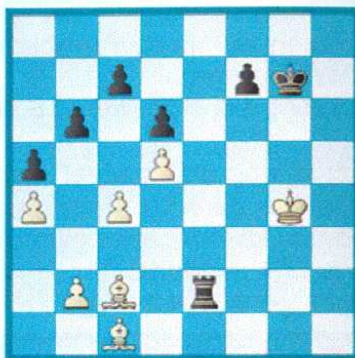

Remise. Na bijvoorbeeld 46 Ld3,Te1 47 Lg5 dreigt wit zelf op d8 binnen te vallen. een reusachtig goed verdedigde partij van de heer Kramer, waarin ik nog steeds niets overtuigends voor Zwart heb kunnen vinden kwa gemiste winstkans.

Wit : R. Stolzenbach Zwart : T. Broek [D80]

Correspondentie
(vriendschappelijk) 1992
Commentaar : T. Broek

1.d4 Pf6 2.c4 g6 3.Pc3 d5 4.f3!?

Rob's neiging tot experimenteren heeft hem nederlagen gebracht, waar ik zelf helaas ook van

kan meepraten, maar ook schitterende overwinningen.

4...c5

Het actiefst.

5.dxc5 d4 6.Pb5 e5 7.e3

7.b4 a6 8.Pa3 b6 9.e3 bxc5

10.exd4 exd4 11.Pc2 a5

Haldeman-Simic, Zürich 1980.

7...a6 8.Da4!?



Actiever dan de aangehaalde variant. Zwart neemt nu een besluit dat je zeker in een vriendschappelijk correspondentiepartijtje niet zou verwachten.

8...axb5 9.Dxa8 Pc6 10.exd4

Na 10.cxb5 Pb4 11.Da4! is de "bewijslast" veel zwaarder voor Zwart.

10...Pxd4 11.Ld3 Lxc5

Zwart is bijna klaar met zijn ontwikkeling, terwijl de witte dame voor straf in de hoek staat en de witte koningsloper geen glansrol vervult. Maar een kwaliteit blijft een kwaliteit en Zwart moet snel handelen.

12.Ld2 0-0 13.b4?!

Wit probeert wat tijd te winnen, maar creëert ook zwaktes in zijn eigen stelling.

13...bxc4 14.Tc1 cxd3 15.Txc5

Pc2+ 16.Kd1

Na deze merkwaardige afwikkeling heeft Wit zijn stukken wat actiever neer kunnen zetten. Het wordt nu echter tijd voor een "klein trucje".

16...Pe4 !

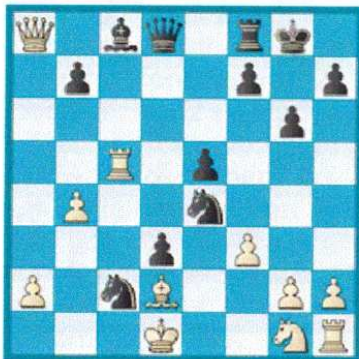

En dat in een correspondentiepartij! Het paard kan niet genomen worden wegens Lg4+ met damewinst. Tevens dreigt zeer ondubbelzinnig Pf2+, ook de "stoorzet" 17 Lh6 faalt op 17... Dh4!

17.Ph3 Dd4

Mogelijk dankzij Wit's 13e zet. Zeer mooi is nu de weerlegging van 18 fxe4?

18.Txc8

18.fxe4 Lg4+ 19.Kc1 Da1 mat.

18...Da1+ 19.Lc1 Pe3+

20.Ke1 Dxc1+

Verleidelijk was 20...d2+ 21.Ke2 dxc1P+ maar na 22.Thxc1 Db2+ 23.T1c2 Dxc2+ 24.Txc2 Txa8 25.Kxe3 Pf6 26.Tb2 b5! 27.Pg5! is de zaak nog niet zo duidelijk.

21.Txc1 Txa8 22.fxe4 Txa2

En met een toren meer kan Wit mat of grote verliezen (23 Pg1,d2+) niet vermijden.

23.Tc8+ Kg7 24.Td8

Zwart kan het mat hoogstens een paar zetten uitstellen : 24.Pg1 d2+ 25.Kf2 d1D+ 26.Tc2 Txc2+ 27.Kxe3 Dd2+ 28.Kf3 Df4 mat (CW).

24...Te2 mat

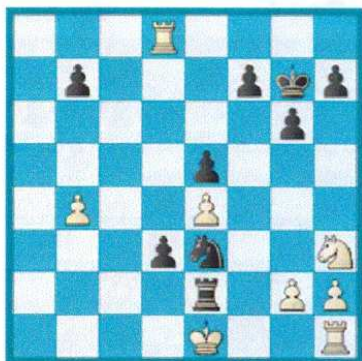

De slotstelling is ook om in te lijsten.

Wit : R. Stolzenbach

Zwart : T. Broek [E20]

Correspondentie

(vriendschappelijk), 2003/4

Commentaar : T. Broek

**1.d4 Pf6 2.c4 e6 3.Pc3 Lb4
4.f3 c5 5.d5 Ph5**

We verlaten al snel (maar dat is bij Rob niet ongevoel) de gebaande paden. Bekend is 5...Lxc3+ of 5...d6 6.e4 Lxc3+ 7.bxc3 e5 8.Ld3 0-0 9.Pe2 Ph5 10.0-0 Df6! 11.g3 g5 12.Le3 Kh8 13.Dd2 Tg8 met wederzijdse kansen.

**6.e4 Lxc3+ 7.bxc3 Dh4+
8.Kd2 f5**

Zie diagram rechtsboven

Zo'n verdwaalde koning werkt als een rode lap op een stier. Wit's solide pionnenstructuur dreigt



te worden ondermijnd, maar daar heeft hij straks een radicale oplossing voor

9.Ld3 f4 10.e5?!

Een offer waarmee Wit een sterk centrum verkrijgt, maar tevens zijn koning in de vuurlinie komt. Zwart hapt gretig toe.

**10...Pg3!? 11.hxg3 Dxd1
12.gxf4 Dxd2+ 13.Ke3**

Toch is het allemaal nog niet zo eenvoudig te weerleggen. Zwart speelt nu een andere troef uit.

13...h5 14.Pe2 h4

Wit zal nu iets moeten ondernemen, anders loopt Zwart gewoon door.

15.f5



Een goede poging, maar echter Zwart blijft gewoon doorlopen.

15...h3 16.Pf4

Wellicht was eerst 16 fxe6, dxe6
17 Pf4 nauwkeuriger.

Op 16.fxe6 volgt beslissend 16...
h2 17.Lg6+ Kd8 enz. (CW).]

16...Dg5 17.La3?

Na 17.dxe6 dxe6 18.f6 of 18.fxe6
Dxe5+ 19.Le4 Dxc3+ 20.Ke2 is
nog van alles mogelijk. Nu verliest
Wit een belangrijk aanvalstuk.).
Na 17.dxe6 lijkt hier ook 17...h2
beslissend, bijvoorbeeld 18.Ld2
Pc6 19.Dh1 Pxe5 enz. (CW).

**17...Th4 18.Dg1 Dxf4+ 19.Ke2
Dxe5+**

Wit geeft op

Tot besluit een stelling waarin
Mark Min (met zwart) mij
ooit verrassend een eindspel
afsnoepte.

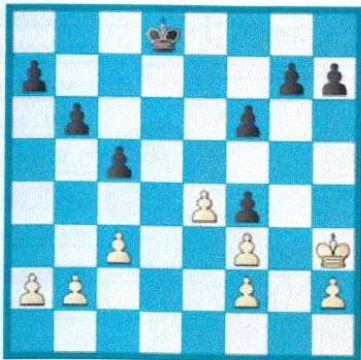

Wit had bewust op dit eindspel
aangestuurd omdat de zwarte
pion op f4 zorgenkindje lijkt te
gaan worden en Zwart meer
zwaktes moet creëren om deze te
verdedigen. Maar het blijkt toch
ook weer niet zo eenvoudig.

28.Kg4 Ke7 29.Kxf4

Ziet er logisch uit, maar ik heb
hier lang het "onlogische" 29.e5!?
overwogen. Na 29...fxe5 30.Kf5
Kd6 31.c4 lijkt Zwart namelijk in
tempodwang te komen. Maar het
is wel verleidelijker een pion te
pakken dan er een weg te geven.

29...Ke6 30.Ke3 Kd6 31.f4

Verhindert een eventueel
binnendringen van de zwarte
koning via het centrum,
maar de winst is nog redelijk
problematisch.

31...Ke6 32.h4 h5

Nu moet wit met een eventuele
doorbraak op g4 rekening
houden.

33.Kd3?

Betere winstkansen bood 33
f5+, gevolgd door f2-f4. Wit
verhindert dan de doorbraak g7-
g5 en tevens kan hij mogelijk
later met e4-e5 een doorbraak
forceren.

33...Kd6 34.Kc4

Ook hier is 34.f5! de aangewezen
voortzetting (CW).

34...a6 35.a4 Ke6 36.a5?

Wit had beter op zijn schreden
kunnen terugkeren met 36 Kd3,
want nu krijgt Zwart verrassende
mogelijkheden. Nog beter was
Kd3 op de vorige zet (i.p.v. a2-
a4) geweest (CW).

36...bxa5 37.Kxc5

En hier is 37.f5+ zelfs noodzakelijk

37...Ke5 38.f3 Kd6 39.f4 en Wit moet kunnen winnen. Na de tekstzet komt Wit verloren te staan. (CW).

37...g5!

Nu moet Wit echt met een noodvaart terug naar de koningsvleugel.

38.fxg5 fxg5 39.Kd4 gxh4

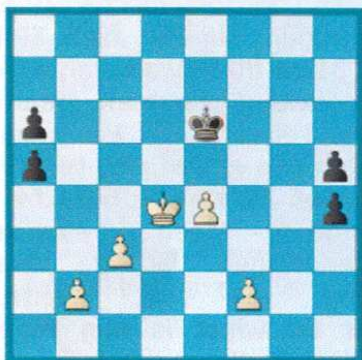

Een curieuze situatie. Wit heeft twee stel verbonden pionnen, waarvan zelfs drie vrijpionnen. Zwart heeft vier geïsoleerde pionnen. Wit denkt U dat dit gaat winnen?

40.Ke3 h3 41.Kf3 h4!!

Een curieuze tempodwang-

situatie is ontstaan. Wit's koning zit ingekleurd tussen zijn eigen pionnen. Er volgt nu een temposlag.

42.c4 Kd6 43.b3 a4!

Wit rekende op 43...Ke6 44.c5 Kd7 45.e5 enz. De tekstzet kwam als een koude douche.

CW : ook in deze variant wint Zwart gemakkelijk : de witte koning mag f3 niet verlaten, de zwarte koning heeft dus vrij spel.]

44.bxa4 a5

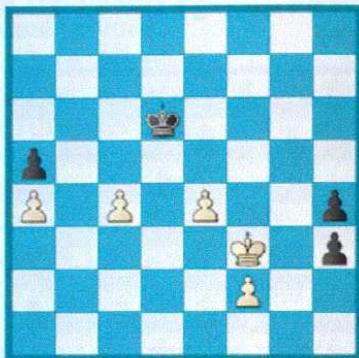

Wit gaf zich gewonnen. Na het eventuele opofferen van de c- en e-pion bevindt de witte koning zich in een fatale tempodwang.



Uitslagen I.C.C.F Wedstrijden (Cor van Wieringen)

Vermeldenswaardig is het resultaat van Henk van den Bos in Swiss Friends White. Zijn 6 uit 12 was voldoende voor een derde I.M.-norm, en omdat nu ook het aantal partijen voldoende is zal hem op het eerstvolgende I.C.C.F. de IM-titel worden toegekend.

Mijn gelukwensen voor Henk met dit behaalde resultaat.

Naam	Toernooi	Score
Bes, R.	WS Open 3/30	4, 3.0/6
Booij, R.E.	WC17/WS/05	1, 8.0/8
Bos, H.J. van den	Swiss Friends White	8, 6.0/12
Boschma, B.	WCCC32/PR04	7, 6.5/12
Cijs, P.J.G.	WCCC32/sf08	8. 6.5/12
Kemperman, H.	WS/H/188	7, 0.0/6
Klinkers, R.L.	NBC-Noorwegen	0/2
Klinkers, R.L.	NBC-Engeland	1/2
Kögeler, A.	NBC-Engeland	0/2
Kögeler, A.	Alpert Memorial g48	7, 1.0/6
Legemaat, G.	WS Open 3/08	1, 4.5/6
Legemaat, G.	WCCC32/pr04	6. 7.0/12
Linden, W. van der	WS Open 3/55	6,2.0/6
Niewold, J.	EU/WS/O/014	4, 4.0/6
Peut, A.A. van de	WC17/WS22	8, 1.5/8
Ploeg, G.R. van der	WS/M/150	3, 7.5/10
Raan, J.M. van	EU/WS/O/015	1, 5.0/6
Raan, J.M. van	NBC-Engeland	0.5/2
Raijmaekers, R.C.H.	WCCC32/SF01	4. 7.0/12
Raijmaekers, R.C.H.	EK teams 8/SF1 b4	2, 6.0/10
Rijk, J.Th.N. de	WT/H/1051	2, 5.0/6
Rooijen, M.L.C. van	NBC-Noorwegen	0.5/2
Schulenberg, H.	NBC-Noorwegen	0.5/2
Schulenberg, H.	NBC-Engeland	0.5/2
Sijses, W.	EU/WS/O.019	6, 1.0/6
Thierry, R.D.J.	NBC-Duitsland	1.0/2
Tulfer, P.M.	WS/GMN/012	3,7.5/12
Unen, J. van	WCCC28/CT03	6,6.5/12
Vlasveld, W.M.	NBC-Duitsland	1.5/2
Vugt, W.H. van	WSTT/3/09/3	4, 5.5/10
Wegman, W.P.J.	WS/M/166	3, 6.5/10



Namen en adressen Wedstrijdleiders

Algemeen : Cor van Wieringen,
Jachthavenweg 8 A, 1076 CZ Amsterdam,
Email : cavanwieringen@telfort.nl



KE, K, M en H-groepen : Joop Jansen,
Randenrade 6, 5807 BM Oostrum
Email : jannesnelleke@home.nl

Webserver-groepen en 60+ toernooi : Gerard van den Haak

Muiderslotweg 106, 2026 AS Haarlem
Email : gerard.vanden.haak@12move.nl

Inschrijven voor wedstrijden

NBC-wedstrijden :

schriftelijk bij Joop Jansen

ICCF-wedstrijden :

d.m.v. overmaken van het inschrijfgeld op PG 13.65.400 t.n.v. Penningmeester NBC te Apeldoorn onder vermelding van soort wedstrijd enz.

Bij webserver-wedstrijden tevens een emailbericht naar Cor van Wieringen (adres zie boven)



Schaakschakeringen & De Postduif



Redactie : C.A. van Wieringen
Opmaak & Productie : idem
Medewerker : J. van den Braak
Redactie-adres : nbcpost@telfort.nl

Partijen (met commentaar) en overige
Kopij : Eventueel in onderling overleg met redactie, de voorkeur gaat uit naar Word-bestanden (DOC, DOCX of RTF) of Chessbase-bestanden (PGN of CBV).