

SCHAAKSCHAKERINGEN

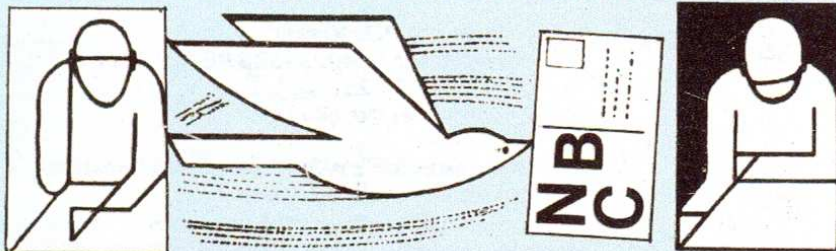

Nederlandse Bond van Correspondentieschakers

Bondsorgaan Nr. 402 mei 2010



**Krine Faberontvangt zijn 3e prijs in K-40 uit handen van
onze voorzitter Tom de Ruiter**

In dit nummer

**Oude correspondentiepartijen
Foto's A.L.V. 2010**

N.B.C.



Voorzitter : T. de Ruiter,

Gr. W. de Oudelaan 223, 1412 AT Naarden
Email : t.de.ruiter@ziggo.nl

Secretaris : H.P.J. Visser,

Pottenbakkersdonk 432, 7326 PE Apeldoorn
Tel. 055 - 541 24 25
Email : hpjvisser@chello.nl

Penningmeester : W.H. Pommerel Brouwer

Beekstraat 46, 8081 ED Elburg
Email : pombrouw@kpnmail.nl
Postgiro : 13 65 400 t.n.v. Penningmeester N.B.C. te Apeldoorn.

Alg. Wedstrijdleider & Publicaties : C.A. van Wieringen,

Jachthavenweg 8A, 1076 CZ Amsterdam
Tel. 020 662 8089
Email : cavanwieringen@telfort.nl

Wedstrijdsecretaris : Joop Jansen

Randenrade 6, 5807 BM Oostrum
Email : jannesnelleke@home.nl

Tarieven I.C.C.F.-toernooien		Webserver / Email / Post	
Kwalifikatiegroepen		WK en EK toernooi	
M-klasse	€10,00	WK voorronde	€40,00
H- en Open klasse	€7,00	WK EK 1/2 finale	€40,00
		WK kandidaten	€30,00
IGM-normgroepen	€45,00		
IM-groepen	€30,00	ICCF Thema	€10,00
Correspondentieschaakkaartjes : 300 stuks €12,50 (incl. verzendkosten)			

Contribtie N.B.C.		Webserver / Email / Post	
Hoofdleden	Bedrag	Dubbelleden	Bedrag
Vanaf 20 jaar	€35,00	Vanaf 20 jaar	€25,00
T/m 19 jaar	€25,00	T/m 19 jaar	€15,00
Voor nieuwe leden, aangemeld na 1 juli, een eenmalige korting van 50 %			

Correspondentieschaak uit vervlogen tijden :

N.B.C. - 25 (1991-1994)

Wit : J.J. van Oosterom [E84]

Zwart : J.N. Kolenbrander

NBC-25, 1991-1994

Commentaar : J.N. Kolenbrander

**1.d4 Pf6 2.c4 g6 3.Pc3 Lg7
4.e4 d6 5.f3 0-0 6.Le3 a6
7.Dd2 Pc6 8.Pge2 Tb8 9.Pc1
e5 10.Pb3 exd4 11.Pxd4 Pe5
12.Le2 c5 13.Pc2 Le6 14.Pa3!?**

Beljavski-Hjartarsson, Reijkjavik 1991.

**14...Pc6 15.0-0 Pd7 16.f4
Pd4 17.Ld3 b5!? 18.cxb5 axb5
19.Lxb5**

19.Pcxb5 Pxb5 20.Lxb5 Pf6 dreigt Pex4 en Pg4, lijkt goed voor Zwart.

**19...Pf6 20.f5 Pxb5 21.Paxb5
Lc4 22.Pxd6 Lxf1 23.Txf1 Pg4
24.Lxc5**



Tot zover de genoemde partij, waar Arnasson beweerde dat nu 24...Da5 nauwkeuriger was dan het daar gespeelde 24...Dc7. Echter 24...Da5 25.b4 (25.La3 Da7+ is weer de partij Beljavski-

Hjartarsson) 25...Txb4 26.Lxb4 Dxb4. Wat speelt Wit hier? 27.Pdb5 lijkt het enige.

24...Tc8!

Een computer aanbeveling van destijds NIC 1991, nr. 7.

25.Dd5!?

25.La3 Txc3! (25...Tc6!? met onduidelijk spel) 26.bxc3 Db6+ lijkt zeer gunstig voor Zwart.

25...Pf6

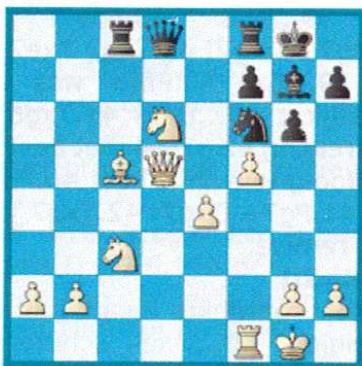

Een moeilijke beslissing.

**26.Pxc8! Pxd5 27.Pxd5 Lxb2
28.Pce7+ Kh8**

Hier kwam 28...Kg7 in aanmerking, hoewel Wit dan 29 Tb1 kan spelen, met na 29...Le5 30 Pc6 of 29...Lf6 30 Tb6.

29.fxg6 Da5

Op 29...fxg6 of hxg6 volgt 30 Pxg6+.

**30.Le3 Da4 31.Lh6 Ld4+
32.Kh1 Lg7 33.Lxg7+ Kxg7
34.Pf5+! Kxg6 35.h4 Dxa2**

Op 35...h5 volgt 36 Tf3, gevolgd door Tg3 en Pf6.

36.h5+!

Anders ontsnapt de koning via f7.
36...Kxh5 37.Tf3 Da1+ 38.Kh2
De5+ 39.Tg3

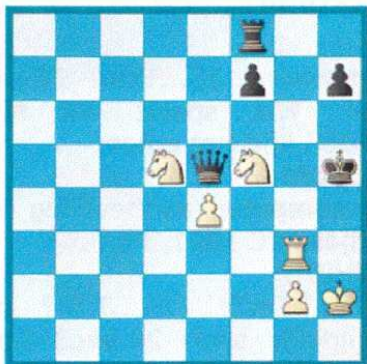

39...f6??

a/ 39...Td8! 40.Pde7! Te8
 41.Pg7+ Dxd7! 42.Txd7 Txe7

b/ 39...Tg8 40.Pf6+ was niet
 moeilijk : 40...Dxf6 41.Txd8 en
 de dreiging 42.g2-g4 mat beslist.;

c/ Nodig was 39...Td8! 40.Pde7!
 Te8 41.Pg7+ Dxd7! 42.Txd7 Txe7
 met remise.

40.Kh3!!

En toen ontdekte Zwart dan zijn
 "dreiging" 40...Dxe4 schitterend
 met 41.Pde3!! weerlegd wordt :
 41...Tf7 42.Tg8 en g4+.

40...Dxd7+

Wanhoop

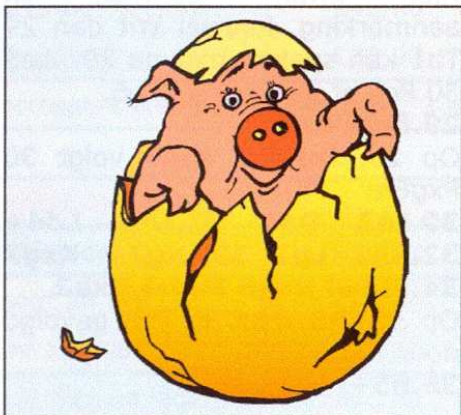

41.Kxg3 Kg5 42.Pd4 Ta8
43.Pe6+ Kg6 44.Pdf4+ Kh6?
45.Pc7 Ta4 46.Kf3 Kg5?
47.Pce6+ Kh6 48.Pd5 Ta5
49.Kg4

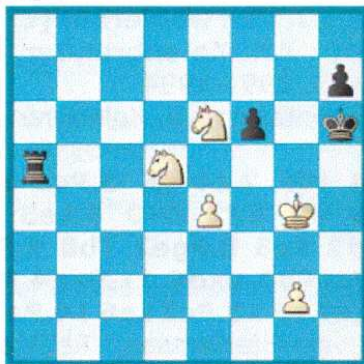

49.Pxf6 Tf5+ 50.exf5 met pat
 was nog leuker geweest. Zwart
 geeft op. Een fascinerende partij.

Wit : P.A. Boll

Zwart : R. Overveld [B81]

NBC-25, 1991-1994

Commentaar : P.A. Boll

1.e4 c5 2.Pf3 d6 3.d4 cxd4

4.Pxd4 Pf6 5.Pc3 e6 6.g4 h6

7.h4 Pc6 8.Tg1 h5 9.gxh5

Pxh5 10.Lg5 Pf6 11.Le2 Db6

12.Pb3 a6 13.h5 Pd7?!

Dubieus, Zwart geeft de druk
 tegen h5 op, hetgeen Wit extra
 mogelijkheden geeft die hij in
 vervolg goed benut.

14.Dd2 Dc7?!

Geeft ook nog de druk tegen f2
 op.

15.0-0-0 b5 16.a3 Lb7 17.f4

b4 18.axb4 Pxb4 19.Dd4

Dreigt reeds h5-h6.

19...Pc6 20.De3 Db6 21.Dg3

f6

Met de bedoeling te rokeren,
 maar Wit krijgt nu spel op twee

vleugels

22.Lh4

22.h6 was dubieus wegens 22...

fxg5 23.Lh5+ g6!

22...0-0-0 23.f5!



23...e5

23...Pc5 24.Pxc5 dxc5 25.fxe6

Pd4 26.e7 Lxe7 27.Lg4+ Pe6

28.Pd5 Lxd5 29.exd5 met winst

of 23...exf5 24.Pd5 Da7 25.exf5

met winst.

24.Pd5

Nu wordt Zwart vakkundig weggespeeld.

24...Da7 25.Df3

Om Lf2 te kunnen spelen.

25...Pc5 26.Lf2 a5 27.Lc4 a4

28.Pd2 Da5 29.Le2 La6

Wanhoop omdat anders Pc4 helemaal dodelijk is.

30.Pc4 Lxc4 31.Lxc4 Kb8

32.Tg3

Weer een nieuwe vijand.

32...Td7 33.De2 Tb7 34.Ta3

Da7 35.c3 Pa5

Probeert een laatste val.

36.Pb4!

36.Txa4? Pab3+!

36...Le7

Eindelijk is de zwarte koningsstelling vrij, maar het is te laat.

37.Pa6+!

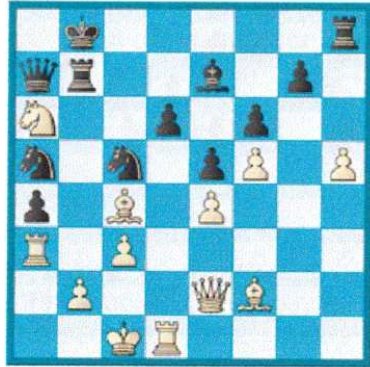

Zwart geeft op, want op 37...

Ka8 volgt 38.Pxc5 dxc5 39.Txa4

(dreigend b4) en op 37...Kc8

38.Le6+ Kd8 39.Lxc5 enz.

Wit : D. Smit [A46]

Zwart : R. Overveld

NBC-25, 1991-1994

Commentaar : niet aangegeven

1.d4 Pf6 2.Lg5 e6 3.e4 h6

4.Lxf6 Dxf6 5.Pf3 d6

Recent nog gespeeld in de match tussen Timman en Karpov.

6.Pc3 g6 7.Dd2 Lg7 8.0-0-0

0-0 9.e5 De7 10.Pe4 Td8

11.Ld3 Pc6 12.Dc3 d5 13.Pc5

b6 14.Pa6 Ld7

Natuurlijk Zwart heeft het looperpaar. Maar lopers zijn slechts sterk als zij open diagonalen hebben, en zij zijn ook geen goede verdedigers.

15.Kb1

Natuurlijk niet 15.Pxc7 wegens 15...Tac8 16.Pb5 Pxe5 enz.

15...Tdc8 16.Tc1 Lf8 17.Ka1

Zwart kan toch niets zinnigs ondernemen.

17...De8 18.Dd2 Pa5 19.h4

Dd8 20.Ph2 f5



Stelling na 20.Ph2 f5

Om niet geluidloos weggeschoven te worden met Pg4, h5 etc. besluit Zwart tot een tegenactie wat echter een ernstige verzwakking van zijn koningsstelling (met name g6) tot gevolg heeft.

21.exf6 Dxf6 22.Pg4 Dg7 23.Pe5 Le8 24.Th3 Ld6

Er dreigde reeds 25 Pxd6, Lxd6 26 Lxd6, Dxd6 en 27 Tg3.

25.h5

Direct 25 f4 was eveneens sterk, wegens bovengenoemde dreiging moet Zwart op e5 nemen.

25...g5 26.f4 Pc6 27.Dc3 Pxe5

Zwart lijkt nog steeds verknocht aan zijn loperpaar, Lxe5, gevolgd door Pe7 lijkt hier relatief beter. Thans stort de zwarte stelling volledig in.

28.dxe5 Le7 29.f5 g4 30.f6 Dg5 31.Thh1 Lf8 32.De1 c5 33.c4 Lc6 34.Dg3 b5 35.Th4

Heel elegant

35...Dxc1+ 36.Lb1

Zie diagram rechts boven

Zwart geeft op.

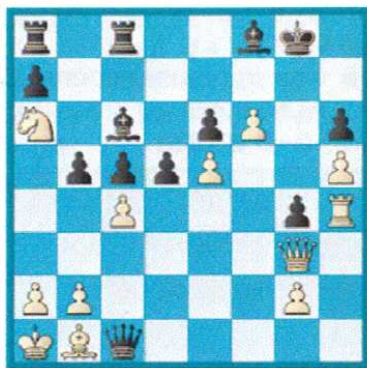

Wit : Tj. Wiersma [E76]

Zwart : G.J. Timmerman

NBC-25, 1991-1994

Commentaar : G.J. Timmerman

1.d4 Pf6 2.c4 g6 3.Pc3 Lg7 4.e4 d6 5.f4 0-0 6.Pf3 Pa6

Met de zet 6...Pa6 is laatselijk in een aantal varianten van het Konings-Indisch druk geëxperimenteerd. Zo ook in het vier pionenspel. 6...Pc6 of 6...P6d7 was traditioneel.

7.Le2

In Seewald-Timmerman uit hetzelfde toernooi geschiedde 7 Ld3. Ook het scherpe 7 e5 is al eens gespeeld.

7...e5

Deze typische zet in het K.I. houdt hier een pionoffer in.

8.fxe5 dxe5 9.d5

9.dxe5 Dxd1+ 10.Lxd1 Pg4 11.Lf4 Pb4 of 9.Pxe5 c5 10.d5 (10.Le3!?) 10...Pxe4 11.Pxe4 Lxe5 met in beide gevallen iets beter spel voor Zwart.

9...c6 10.0-0

10.Lg5 h6 11.Lh4 Db6 12.Dd2 Pc5 met interessant complex spel.

10...cxd5 11.cxd5 Db6+

12.Kh1 Pe8

In de leer van Nimzowitsch op weg naar het blokkadeveld d6.

13.Pa4

Nimzowitsch zou wellicht 13.Pd2 Pd6 14.Pc4 Pxc4 15.Lxc4 prefereren.

13...Db4 14.a3



Wiersma offert doelbewust een centrumpion in ruil voor vermeende compensatie in de vorm van een snelle ontwikkeling van zijn stukken. De kwetsbaarheid van de zwarte dame moet hierbij helpen. 14.Lxa6 bxa6 15.Le3 en 16 Lc5 is het alternatief. Zwart staat (tijdelijk) passief, maar beschikt over het looperpaar en kan vroeg of laat met f7-f5 gaan werken.

14...Dxe4 15.Pc3 Df5 16.Le3

16.Pg5 Dd7 17.Lb5 De7 18.Pce4 Pd6 19.Pxd6 Dxd6 20.Pe4 Db6 met een gezonde pluspion voor Zwart.

16...Pd6 17.Pd4

Reeds de verliezende zet.

17...exd4

Geen echt dameoffer, want Zwart voor haar een toren en twee paarden als tegenbezit. 18.Txf5 Pxf5 19.Ld2 dxc3 20.Lxc3

Lxc3 21.bxc3 Pc5

Zwart hoeft zich slechts te ontwikkelen om te winnen. Alleen de witte d-pion kan nog vorr enige problemen zorgen.

22.Tb1 b6 23.Lf3

23.c4 La6

23...La6 24.g4

Deze verzwakking is alleen maar koren op Zwart's molen en bespoedigt het einde. Na bijvoorbeeld 24 Dd2 gaat Zwart verder met de centralisatie van zijn torens.

24...Ph4 25.Le2 Pe4

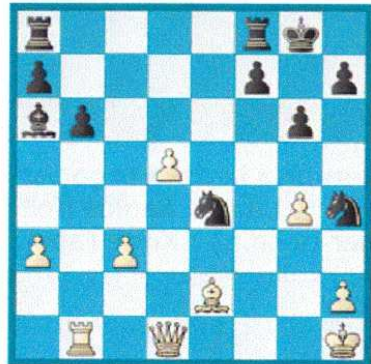

Wit geeft op wegens bijvoorbeeld 26.De1 Lxe2 27.Dxh4 (27.Dxe2 Pxc3) 27...Tad8, en de witte d-pion is gedoemd te vallen.

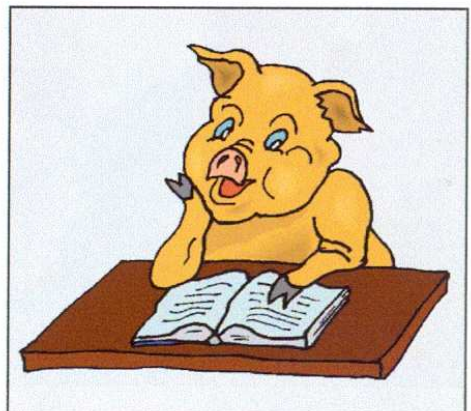



Algemene Ledenvergadering 2010

boven (v.l.n.r.) : Remco Heite en Roelof Klinkers

onder (v.l.n.r.) : Krine Faber, Joop Jansen en Wim van Vugt





Algemene Ledenvergadering 2010

boven (v.l.n.r.) : Bram v.d. Tak, Wim Pommerel Brouwer, Walter Mooij

onder (v.l.n.r.) : Hessel Visser en Tom de Rooter, die zijn eerste prijs van 60+ Finale 2008 in ontvangst neemt

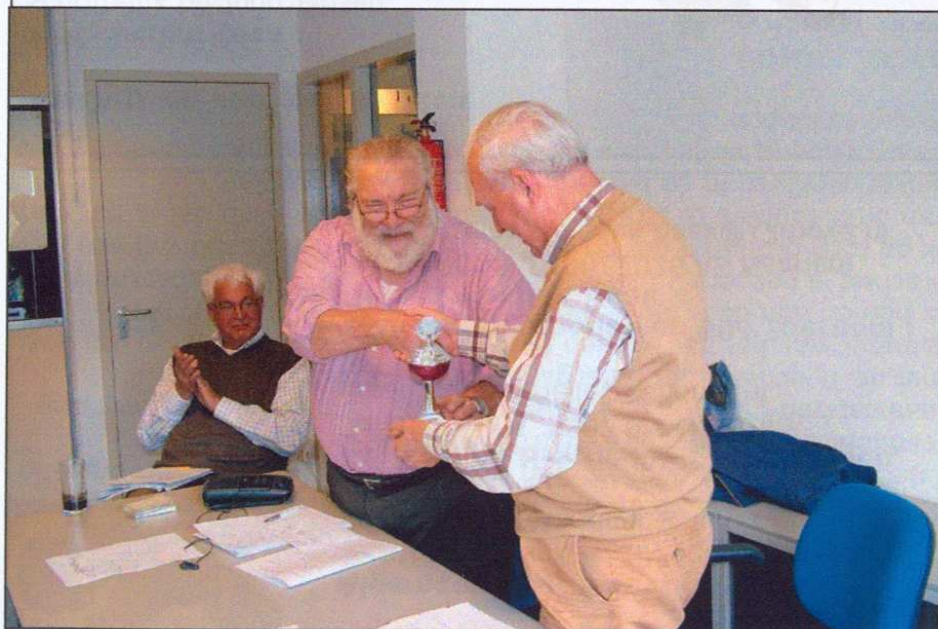



Namen en adressen Wedstrijdleiders

Algemeen : Cor van Wieringen,
Jachthavenweg 8 A, 1076 CZ Amsterdam,
Email : cavanwieringen@telfort.nl



KE, K, M en H-groepen : Joop Jansen,
Randenrade 6, 5807 BM Oostrum
Email : jannesnelleke@home.nl

Webserver-groepen en 60+ toernooi : Gerard van den Haak

Muiderslotweg 106, 2026 AS Haarlem
Email : gerard.vanden.haak@12move.nl

Inschrijven voor wedstrijden

NBC-wedstrijden :

schriftelijk bij Joop Jansen

ICCF-wedstrijden :

d.m.v. overmaken van het inschrijfgeld op PG 13.65.400 t.n.v. Penningmeester NBC te Apeldoorn onder vermelding van soort wedstrijd enz.

Bij webserver-wedstrijden tevens een emailbericht naar Cor van Wieringen (adres zie boven)



Schaakschakeringen & De Postduif



Redactie : C.A. van Wieringen
Opmaak & Productie : idem
Medewerker : J. van den Braak
Redactie-adres : nbcpost@telfort.nl

Partijen (met commentaar) en overige
Kopij : Eventueel in onderling overleg met redactie, de voorkeur gaat uit naar Word-bestanden (DOC, DOCX of RTF) of Chessbase-bestanden (PGN of CBV).