

# SCHAAKSCHAKERINGEN

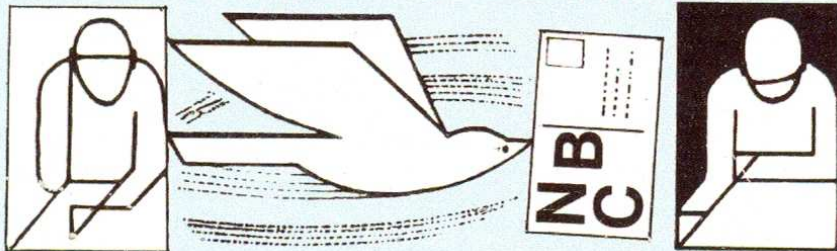

**Nederlandse Bond van Correspondentieschakers**

**Bondsorgaan Nr. 401 april 2010**



**In dit nummer**

**Oude correspondentiepartijen  
Contributie 2010**

**N.B.C.**



**Voorzitter : T. de Ruiter,**

Gr. W. de Oudelaan 223, 1412 AT Naarden  
Tel. 035 – 694 35 56, Email : t.de.ruiter@ziggo.nl

**Secretaris : H.P.J. Visser,**

Pottenbakkersdonk 432, 7326 PE Apeldoorn  
Tel. 055 – 541 24 25, Email : hpjvisser@chello.nl

**Penningmeester : Vakature**

Tijdelijk waarnemer : secretaris

Postgiro : 13 65 400 t.n.v. Penningmeester N.B.C. te Apeldoorn.

**Alg. Wedstrijdleider & Publicaties : C.A. van Wieringen,**

Jachthavenweg 8A, 1076 CZ Amsterdam

Tel. 020 662 8089, Email : cavanwieringen@telfort.nl

**Wedstrijdsecretaris a.i. : Joop Jansen (nieuw !)**

Randenrade 6, 5807 BM Oostrum

Email : jannesnelleke@home.nl

## Schaakchakeringen & De Postduif

Redactie :

C.A. van Wieringen

Opmaak & Productie :

C.A. van Wieringen

Medewerker :

J. van den Braak

Redactie-adres :

Jachthavenweg 8 A, 1076 CZ Amsterdam

Telefoon : 020 – 6 62 80 89

Email : nbcpost@telfort.nl



Reacties, Kopij & Partijen : Eventueel in onderling overleg met redactie, de voorkeur gaat uit naar Word-bestanden (DOC, DOCX of RTF) of Chessbase-bestanden (PGN of CBV).

## Tarieven I.C.C.F.-toernooien

## Webserver / Email / Post

Kwalifikatiegroepen		WK en EK toernooi	
M-klasse	€10,00	WK voorronde	€40,00
H- en Open klasse	€7,00	WK EK 1/2 finale	€40,00
		WK kandidaten	€30,00
IGM-normgroepen	€45,00		
IM-groepen	€30,00	ICCF Thema	€10,00

Correspondentieschaakkaartjes : 300 stuks €12,50 (incl. verzendkosten)

## Correspondentieschaak uit vervlogen tijden :

Dr. J. Selman en Dr. M. Vidmar

**Bron : De Schaakwereld 10 september 1937, rubriek "Ontvangen van Lezers",**

Wij ontvingen van Dr. J. Selman enige partijen met aantekeningen die wij hier laten volgen.

Dr. J. Selman is een, vooral in Amsterdam bekend zeer sterk speler. Hij is bestuurslid geweest van de A.S.B. en het V.A.S. en was een paar jaar leider van het 1<sup>e</sup> tiental van het V.A.S.. Enige jaren geleden vertrok hij naar Kerkrade, waar hij natuurlijk weinig gelegenheid heeft zich met spelers van zijn kracht te oefenen. Hij is sinds dien een zeer sterk "correspondentie speler" geworden en neemt ook deel aan de wedstrijden van "De Schaakwereld". Een aanmoediging wellicht voor anderen, die min of meer in afzondering leven, om zijn voorbeeld te volgen.

**Wit : Dr. J. Selman**

**Zwart : J. Cohen [B18]**

Correspondentie : groep I, 2, 1937

Commentaar Dr. J. Selman

**1.e4 c6 2.d4 d5 3.Pc3 dxe4 4.Pxe4 Lf5 5.Ld3 Lxe4**

Zwart ontgaat het gambiet op dezelfde wijze als hij dat in een simultaanpartij tegen Aljechin deed.

**6.Lxe4 Pf6 7.Lf3**

Nu kan Wit zich de weelde niet meer veroorloven pion d4 te missen.

**7...Pbd7 8.Ph3**

Dit heeft voor boven Aljechin's 8 Pe2 dat de e-lijn open blijft.

**8...e6 9.Lf4 Lb4+ 10.c3 La5 11.De2 0-0 12.0-0 Lc7 13.Tfe1**

Zwart is door de omslachtige wijze, waarop hij zijn koningsloper

ontwikkeld heeft in een enigszins gedrongen positie geraakt. Daartegenover staat dat het paard op h3 werkeloos is. De nu volgende ruil van Zwart is m.i. dan ook niet het juiste middel om tot tegenspel te komen; beter was daartoe wellicht Tb8, gevolgd door c5.

**13...Lxf4 14.Pxf4 Pd5**

Sterker eerst 14...Pb6

**15.Pxd5 cxd5 16.Dd3 Tc8**



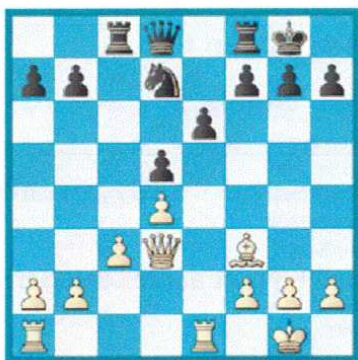

Het zwarte plan is nu duidelijk : hij wil langs de half-open c-lijn agereren op de wijze, zoals dat in de Caro-Kann dikwijls gebeurt. Daarbij is steeds het gevaar, dat Wit er op de koningsvleugel eerder bij is.

**17.Ld1 h6**

Een onnodige verzwakking, die zich dan ook later wreekt.

**18.Lc2 Pf6 19.Te5 Dc7 20.g4!**

De bekende aanval, die de onovertroffen meesterschaakjournalist Dr. Tartakower eens heel karakteristiek de "bajonet-aanval" noemde.

**20...Dc4 21.Df3 Pd7 22.Te3 f5**

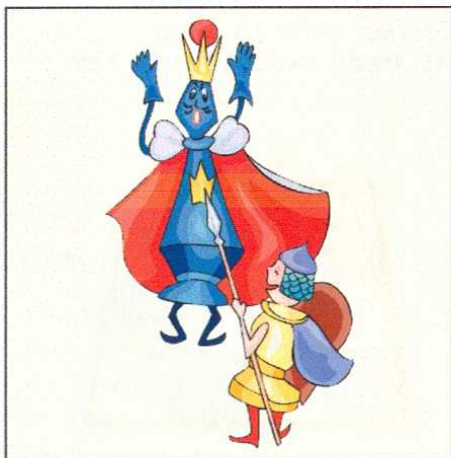

Zwart grijpt reeds naar wanhoopsmiddelen.

**23.Txe6 fxf4 24.Dxg4 Pf6 25.Dg6**

Dreigt 26 Te7 !

**25...Tc7 26.Lf5! b5**

Ziet de verborgen dreiging over het hoofd.

**27.Txf6**



Zwart geeft het op, daar op 27... Txf6 28.De8+ Tf8 29.Le6+ volgt.

**Wit : L. Watzl (Grosz Siegharts)**

**Zwart : Dr. J. Selman (Kerkrade) [D12]**

Corr. Groep 100C-"W.S.", 1937

Commentaar : Dr. J. Selman

**1.d4 d5 2.e3 Lf5 3.Pf3 Pf6**

**4.c4 c6 5.Pc3 e6 6.cxd5**

Vergemakkelijkt het zwarte spel !

**6...exd5 7.Ld3 Lxd3 8.Dxd3**

**Pbd7 9.Ld2 Ld6 10.0-0 De7**

Zwart heeft op deze wijze geen moeilijkheden te overwinnen en dreigt nu eventueel het eindspel in te gaan met de "goede loper" tegen de "slechte". Wit gaat daarom op een combinatie spelen, die op een verrassend kleinigheidje faalt.

**11.e4**

Dus toch.

**11...dxe4 12.Pxe4 Pxe4**

**13.Tfe1 f5 14.Pg5 0-0-0**

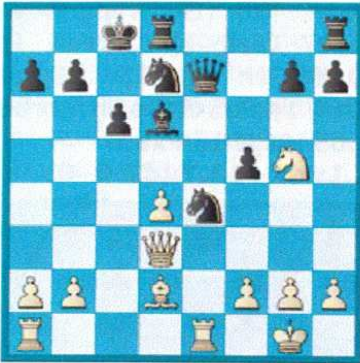

Alles loopt nog prachtig volgens program van Wit; hij zou echter minder gerust geweest zijn, indien hij geweten had, dat alles even prachtig liep volgens het program van zijn tegenstander !

**15.f3 Pe5!**

**Bron : De Schaakwereld 30 november 1937, rubriek "De Schijnwerper" (Hans Kmoch)**

De hieronder volgende partij werd gespeeld in het kampioensternooi van de internationale correspondentie schaakbond ("IFSB"), groep 21 der meesterklasse. Er blijkt hier weer eens, dat het correspondentieschaak niet minder mogelijkheden biedt voor aanvallen, combinaties, complicaties en vergissingen dan de praktische partij.

In de laatste tijd neemt onder meer ook Vidmar deel aan internationale correspondentie-wedstrijden. Zoals bekend heeft de Joegoslavische grootmeester een stijl, die in het bijzonder gekenmerkt wordt door tactische vindingrijkheid. Daardoor is Vidmar in de praktische partij zeer dikwijls erin geslaagd in kritieke stellingen aan verlies te ontkomen en vaak zelfs te winnen. Deze tactische slagvaardigheid komt ook in onderstaande partij tot haar recht.

**Wit : Dr. M. Vidmar**

**Zwart : Dr. E. Adam [D39]**

Corr. IFSB/ M21, 1937

Analyses : H. Kmoch

**1.d4 d5 2.Pf3**

Een verrassende zet, welke Wit's plannen de bodem inslaan ! Op 16 dxe5 volgt immers 16...Lc5+ met damewinst !

**16.Dc2 Pxd5 17.Dxf5+ Pe6**

**18.dxe5 Lc5+ 19.Le3 Lxe3+**

**20.Txe3 Td2**

Wit kan natuurlijk reeds opgeven.

**21.b4 Tf8**

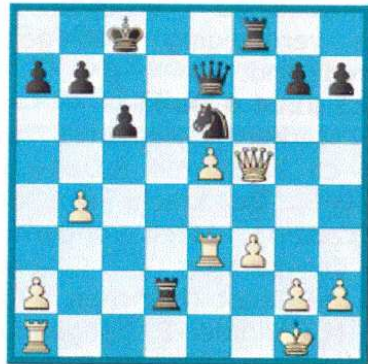

Wit gaf het op; op 22 Dxh7 volgt immers Dg5!

Vidmar was nooit een groot theoreticus en hij tracht daarom steeds de opening op een wijze te behandelen, dat het gevaar voor theoretische verrassingen tot een minimum beperkt blijft. Onder

meer opent hij het liefst met 1 d4, gevolgd door 2 Pf3 en niet gewoon met het damegambiet (1 d4 benevens 2 c4).

### **2...e6 3.c4 Pf6 4.Lg5 Lb4+**

In combinatie met Zwart's volgende zet is dit de z.g.n. Weense verdediging van het damegambiet. Volgens de tegenwoordige inzichten is deze verdediging niet geheel bevredigend.

### **5.Pc3 dxc4 6.Da4+**

Als sterker beschouwd men 6.e4 c5 7.e5 cxd4 8.Da4+ Pc6 9.0-0-0. De kracht van deze voortzetting bleek ondermeer uit de partijen E. Grünfeld-A.D. de Groot (München 1936), Dr. M. Vidmar-E. Bogoljubow (Nottingham 1936) en R. Fine-E. Grünfeld (Amsterdam 1936). De tekstzet biedt Wit niet veel kans op een openingsvoordeel.

### **6...Pc6 7.e4 Ld7**

Dreigt 8...Pxd4. Wit moet nu een belangrijk tempo verliezen.

### **8.Dc2 h6 9.Ld2 Pa5**

Deze zet heb ik al enige jaren geleden aanbevolen. Zwart vermijdt zolang mogelijk de opmars b7-b5.

### **10.0-0-0**

In een consultatiepartij, die enige jaren geleden in de "Wiener Schachclub" gespeeld werd, kreeg Zwart (H. Wolff en Knoch) na 10 e5, Pg8 (gedwongen) een bevredigend spel. De tekstzet achten vele theoretici als de beste voortzetting.

### **10...Lc6**

Zeer lastig voor Wit, omdat pion e4 zwak is.

### **11.d5**

Wit moet op aanval spelen.

### **11...exd5 12.Pxd5**

Aangewezen was 12.exd5 Ld7 13.Te1+ Kf8 (Gedwongen want 13...Le7 faalt op 14.Pe4 Pxe4 15.Dxe4 en op 15...b6 volgt 16.Lb4) 14.Pe5 en op bijvoorbeeld 14...b5 volgt 15.Pxb5!

### **12...Lxd2+13.Txd2 0-0!**



Zeer belangwekkend gespeeld. Wit kan nu met 14.Pb6 of de kwaliteit veroveren of de dame tegen toren en paard, maar in beide gevallen verkrijgt Zwart uitstekende aanvalskansen, bijvoorbeeld 14...axb6 15.Txd8 Tfxd8 16.Lxc4 (16.Pd2? Pxe4 17.Pxe4 Pb3+ 18.Kb1 Lxe4 19.Dxe4 Td1+ 20.Kc2 Tc1 mat) 16...Lxe4 17.Dc3 Pxc4 18.Dxc4 Ld5 benevens Lxa2; Zwart heeft nu met T, L en 2pi tegen de dame een materieel overwicht.

### **14.Pe3**

Wit speelt liever op de herovering van de gambietpion, doch hij bereikt zijn doel niet.

### **14...De7 15.e5 Pd7 16.Pf5 Db4**

Zwart heeft de opening zeer goed behandeld en dreigt nu reeds

tot de beslissende aanval over te gaan, bijvoorbeeld met Pc5 benevens La4 respectievelijk Le4 of een paardoffer op b3.

### 17.Td4

Om deze toren naar de koningsvleugel te brengen. Wit zoekt redding in een tegenaanval, die er echter reeds de indruk van wanhoop maakt.

### 17...Pxe5!



Zeer pijnlijk voor Wit. Op 18 Pxe5 zou 18...De1+ benevens Dxe5 volgen.

### 18.Le2

Wit heeft nu twee pionnen verloren en staat bovendien slecht.

### 18...Tfe8 19.Pxe5 Txe5 20.Tg4

Eindelijk beschikt Wit over een soort dreiging.



### 20...Tae8?

Hierna keren de kansen omdat Wit in de gelegenheid komt een sterke koningsaanval in te leiden. Juist was 20...Td8 ! met de dreiging 21...La4. Daarna levert slaan op g7 of h6 helemaal niets op voor Wit, omdat Zwart eventueel de voortzetting Dd2+ tot zijn beschikking heeft.

### 21.Pxh6+

Ook 21 Pxg7 was sterk.

### 21...Kf8 22.Dh7!

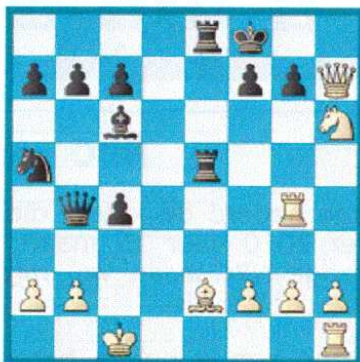

Met dit fraaie offer verkrijgt Wit een beslissende aanval. Er volgen aardige wendingen.

### 22...Txe2

Er is geen betere voortzetting. Op 22...gxf6 volgt 23.Dh8+ Ke7 24.Dxe5+ enz.

### 23.Dxg7+ Ke7 24.Td1

Dreigt 25 Dxf7 mat.

### 24...Ld5

Of 24...Tf8 25.Pf5+ Ke8 26.Dd4 met winst.

### 25.Dg5+

Na 25.Txd5 Te1+ 26.Td1 Txd1+ 27.Kxd1 Td8+ 28.Td4 Txd4+ 29.Dxd4 Pc6 zou Zwart de partij misschien nog kunnen houden.

### 25...f6

De koning mag niet op de d-lijn

gaan staan wegens Dxd5+. Op 25...Kf8 beslist de stille zet 26 Df6 met de dreiging 27 Tg8 mat.

### 26.Te4+!!



Zwart geeft op. Een prachtig slot (tevens de enige juiste voortzetting).

**a/** De zwarte koning mag nu niet spelen : 26...Kd7 27.Dxd5+ Kc8 28.Dd7+ Kb8 29.Dxe8#; of 26...Kf8 27.Dxf6+ Lf7 28.Dxf7 mat.;

**b/** Slaan op e4 helpt ook niet : 26...Lxe4 27.Dg7+ Ke6 28.Dg4+ f5 29.Dg6+ Ke5 30.Pf7+ Kf4 31.Dg3 mat of 26...Txe4 27.Dxd5 met winst, bijvoorbeeld : 27...Te6 28.Dd7+ Kf8 29.Df7 mat.

## NBC contributie 2010

Uitgezonderd de leden, die uit eigen beweging hun contributie over 2010 voor 15 maart jl hebben overgemaakt, hebben de overige NBC-leden van mij een acceptgirokaart gekregen voor deze contributie.

Hierbij heb ik het te betalen bedrag open gelaten, omdat dat afhankelijk is van het gegeven of u bij ons hoofdlid of dubbellid bent..

Bent u alleen lid van de NBC, dan bent U bij ons hoofdlid, en dan bedraagt Uw contributie € 35,00.

Bent u daarnaast ook nog lid van een bordschaakvereniging of een andere bijzondere bond, waar U hoofdlid bent, dan bent U bij ons dubbellid, en dan bedraagt Uw contributie € 25,00.

Hopelijk kunt uw contributie zo vlug mogelijk aan ons overmaken, omdat we de afdracht van uw lidmaatschap al hebben moeten betalen aan de KNSB. Ook het verzenden van een rappel kost de NBC extra geld, die we graag voor andere doeleinden zouden willen gebruiken.

Wij rekenen op uw medewerking. Bij voorbaat onze hartelijke dank.

**H.P.J.Visser (penningmeester (ad interim))**



## Resultaten van NBC'ers in onlangs afgesloten ICCF-toernooien (t/m ongeveer 25 maart 2010)

Naam	Toernooi	Score
Bes, R.	WS Open 3/30	4, 3.0/6
Bijtelaar, A.H.L.	EM/H/184	5, 1.0/6
Bijtelaar, A.H.L.	NBC-Zweden	1.0/2
Braak, J. van den	NBC-Noorwegen	0.0/2
Drost, R.	EU/O/113	2, 4.5/6
Elburg, J.	NBC-Noorwegen	1.0/2
Fick, L.J.	EU/WS/H/005	2, 4.5/6
Geluk, P.P.	NBC-Noorwegen	1.0/2
Geus, A. de	NBC-Noorwegen	0.5/2
Haak, G.K.P. van den	WS/M/183	4, 6.0/10
Haak, G.K.P. van den	Supp Africa 08	1, 6.5/8
Hanssen, F.W.G.	WS/O/218	1, 5.5/6
Houten, H. van	WS/O/282	3, 4.0/6
Jaeger, F.	WS/M/164	9, 4.0/10
Jaeger, F.	WS/M/198	9, 2.5/10
Jong, E. 't	WSTT/1/07/SF1	3, 5.5/10
Jong, J. de	WS/H/154	1, 4.5/6
Keijzer,R.M.	NBC-Engeland	1.0/2
Kemperman, H.	WS/H/186	7, 0.0/6
Kuiphof, H.	NBC-Engeland	0.5/2
Linden, W. van der	Sloewenia 15 g15	1/2, 5/6
Mooij, W.J.	WS/GMN010	3, 7.5/12
Ootes, L.	WC open2/06	3, 5.0/8
Oudheusden, W.A.	WS/H/169	1. 5.0/6
Raijmaekers, R.C.H.	WCCC31/SF06	2, 8.0/12
Rijk, J.Th.N. de	WT/H/1051	2, 5.0/6
Rooij, A.C. de	WT/H/1077	2, 4.0/5
Rooijen, M.L.C. van	WS Open 3 pr 69	2, 2.0/6
Rotte, P.	NBC-Noorwegen	1.0/2
Rotte, P.	NBC-Duitsland	1.0/2
Spierenburg, P.	WC16/P18	4, 5.0/9
Stallinga, H.	WS/O/275	3. 4.0/6
Thierry, R.D.J.	NBC-Engeland	1.0/2
Unen, J. van	WCCC28/CT01	2, 7.0/12
Vlasveld, W.M.	NBC-Duitsland	1.5/2
Vugt, W.H. van	NBC-Engeland	0.5/2
Weseman, G.F.J.	WS/H/196	2, 4.0/6



## Namen en adressen Wedstrijdleiders

**Algemeen : Cor van Wieringen,**  
Jachthavenweg 8 A, 1076 CZ Amsterdam,  
Email : cavanwieringen@telfort.nl

**KE, K, M en H-groepen : Joop Jansen,**  
Randenrade 6, 5807 BM Oostrum  
Email : jannesnelleke@home.nl

**Webserver-groepen en 60+ toernooi :  
Gerard van den Haak**

Muiderslotweg 106, 2026 AS Haarlem  
Email : gerard.vanden.haak@12move.nl

## Inschrijven voor wedstrijden

**NBC-wedstrijden :**  
schriftelijk bij C.A. van Wieringen

**ICCF-wedstrijden :**  
d.m.v. overmaken van het inschrijfgeld  
op PG 13.65.400 t.n.v. Penningmeester  
NBC te Aperdoorn onder vermelding  
van soort wedstrijd enz. **Bij  
webserver-wedstrijden tevens  
een emailbericht naar C.A. van  
Wieringen (adres zie boven)**



**K-41**

Startdatum : 1-11-2008

NR	Naam	1	2	3	4	5	6	7	8	9	tot
1	D.W.den Herder		0,0	0,5	0,5	0,0	0,5	0,0	1,0	0,0	2,5
2	J. van Gool	1,0		1,0	0,5	0,0	0,5	0,0	0,0	0,0	3,0
3	G.J. Marell	0,5	0,0		1,0	0,5	1,0	1,0	0,5	1,0	5,5
4	H. Breederveld	0,5	0,5	0,0		1,0	0,5		1,0	0,0	3,5
5	K. Faber	1,0	1,0	0,5	0,0		0,0	0,5	0,0	1,0	4,0
6	G. Kramer	0,5	0,5	0,0	0,5	1,0		0,0	0,5	0,5	3,5
7	J. Koopmanschap	1,0	1,0	0,0		0,5	1,0		0,0		3,5
8	G. Hooykaas	0,0	1,0	0,5	0,0	1,0	0,5	1,0		1,0	5,0
9	G. Massy	1,0	1,0	0,0	1,0	0,0	0,5		0,0		3,5