

SCHAAKSCHAKERINGEN

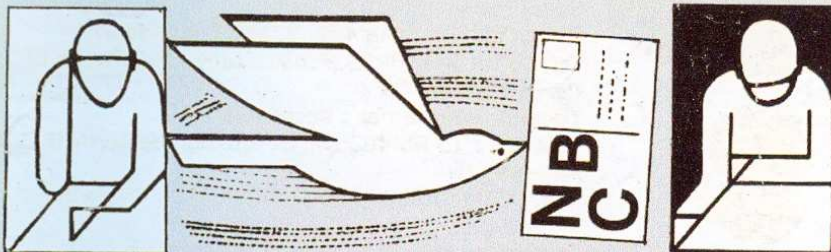

Nederlandse Bond van Correspondentieschakers

Bondsorgaan Nr. 396 november 2009

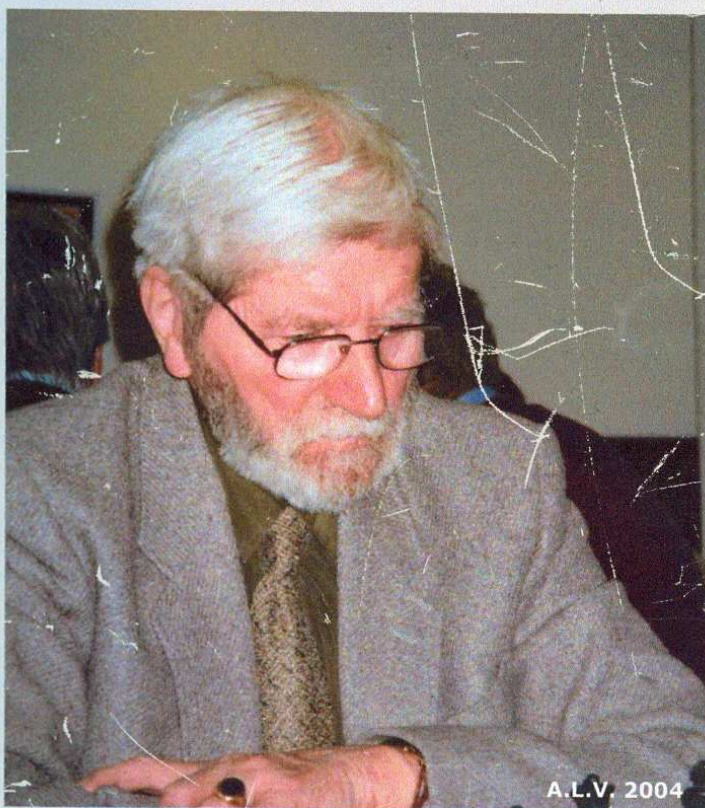

In dit nummer

**In memoriam Sjouke Sieswerda
Oproep EK 86**

N.B.C.



Voorzitter : T. de Ruiter,

Gr. W. de Oudelaan 223, 1412 AT Naarden
Tel. 035 - 694 35 56, Email : t.de.ruiter@ziggo.nl

Secretaris : H.P.J. Visser,

Pottenbakkersdonk 432, 7326 PE Apeldoorn
Tel. 055 - 541 24 25, Email : hpjvisser@chello.nl

Penningmeester :

Tijdelijk waarnemer : secretaris

Postgiro : 13 65 400 t.n.v. Penningmeester N.B.C. te Amersfoort

Alg. Westrijdleder & Publicaties : C.A. van Wieringen,

Jachthavenweg 8A, 1076 CZ Amsterdam

Tel. 020 662 8089, Email : cavanwieringen@cs.com

Internationale Contacten : A.A. van 't Riet,

Peperstraat 84, 2801 RG Gouda.

Tel. 0182 - 67 99 98

Email : aa.riet@inter.nl.net

Schaakschakeringen & De Postduif

Redactie : C.A. van Wieringen
Opmaak & Productie : C.A. van Wieringen
Medewerker : J. van den Braak
Redactie-adres : Jachthavenweg 8 A, 1076 CZ Amsterdam
Telefoon : 020 - 6 62 80 89
Email : nbcpost@cs.com

Reacties, Kopij & Partijen : Eventueel in onderling overleg met redactie, de voorkeur gaat uit naar Word-bestanden (DOC, DOCX of RTF) of Chessbase-bestanden (PGN of CBV).



Tarieven I.C.C.F.-toernooien

Webserver / Email / Post

Kwalifikatiegroepen		WK en EK toernooi	
M-klasse	€10,00	WK voorronde	€40,00
H- en Open klasse	€7,00	WK EK 1/2 finale	€40,00
		WK kandidaten	€30,00
IGM-normgroepen	€45,00		
IM-groepen	€30,00	ICCF Thema	€10,00

Correspondentieschaakkaartjes : 200 stuks €12,50 (incl. verzendkosten)



In memoriam : Sjouke Sieswerda

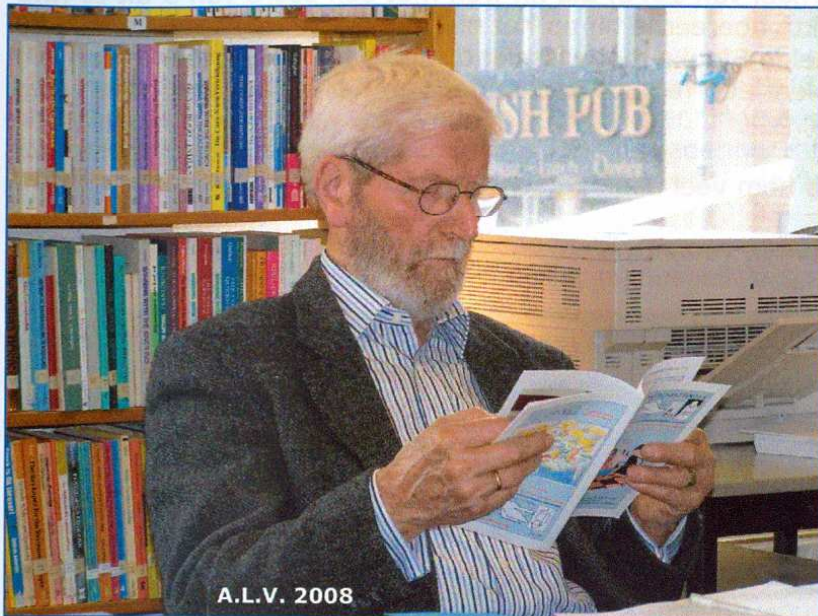

Op vrijdag 16 oktober j.l. is ons een waardevol verenigingslid ontvallen. Onze penningmeester Sjouke Sieswerda overleed op ruim 90-jarige leeftijd in een ziekenhuis ten gevolge van een hartinfarct.

Hij was vanaf 9-9-1959 lid van de KNSB en vanaf 10-2-1979 ook lid van onze vereniging. Hij vervulde ruim 25 jaar het penningmeesterschap van de NBC. Op de Algemene Ledenvergadering in april van dit jaar werd Sjouke benoemd tot erelid vanwege zijn verdiensten voor de vereniging.

Op een rustige en betrouwbare wijze heeft hij de gelden van de NBC beheerd. Steeds tot grote tevredenheid van de leden en het bestuur. Bij zijn werk voor de NBC bleef hij vasthouden aan zijn schrijfmachine, de telefoon en de post en had hij geen interesse voor computer, internet en e-mail.

Tijdens bestuursvergaderingen trad Sjouke zelden op de voorgrond, maar hij volgde alles wat de NBC betrof met veel belangstelling.

Vanaf april 1979 tot aan zijn overlijden is Sjouke ook nog wedstrijdleader geweest. En dat in meerdere klassen. Van de III-de klas tot en met (meest recentelijk) de M-klasse. Ook deze taken vervulde hij met een grote beminlijkheid, waardoor er nooit een onvertogen woord over zijn werkzaamheden is gevallen

Zijn eerste NBC-toernooi was een groep in het Propaganda Bekertoernooi van 1976, die hij won met een score van 3 uit 3. Kwa speelsterkte opereerde hij op het niveau van de H-klasse. De laatste jaren speelde Sjouke met wisselend succes in de 60+ toernooien. Hij was en bleef een fervent aanhanger van het schaakspel, een echte liefhebber.

De NBC is hem veel dank verschuldigd.

Tom de Ruiter, voorzitter.



Oprvolging Sjouke Sieswerda

Woensdag 21 oktober j.l. is onze penningmeester op indrukwekkende wijze in Leusden ter aarde besteld.

Op korte termijn moeten een aantal zaken geregeld worden na zijn overlijden. Het bestuur van de NBC heeft zich daarover gebogen, en daar is het volgende uitgekomen :

Secretaris Hessel Visser zal het contact met de familie Sieswerda onderhouden en hij zal voorlopig het penningmeesterschap waarnemen. Op de eerstvolgende bestuursvergadering zal gezocht worden naar een meer definitieve oplossing voor de toekomst.

Het wedstrijdleaderschap van de M-klasse wordt overgenomen door Joop Jansen (Randenrade 6, 5807 BM Oostrum, jannesnelleke@home.nl).

Leden die recent inschrijfgeld gestort hebben voor deelname aan een internationale groep worden dringend verzocht contact op te nemen met Nol van 't Riet (Peperstraat 84, 2801 RG Gouda, aa.riet@inter.nl.net), teneinde na te gaan of hun aanmelding is "door gekomen". Op korte termijn geldt dit ook voor toekomstige aanmeldingen: naast de betaling van het inschrijfgeld op het NBC gironummer, is het verstandig om Nol van 't Riet ook apart te informeren over de gewenste deelname aan toekomstige toernooien, hetzij per brief hetzij per e-mail.

Oproep voor halve finales Europees Kampioenschap

Op 30 december a. s. beginnen de halve finales van het 68^e individuele Europees Kampioenschap. De inschrijving hiervoor sluit op 20 november. Er wordt gespeeld in groepen van 13 spelers.

De (slechts enkele Nederlandse) spelers die de afgelopen tien jaar hiervoor een kwalificatie hebben verworven krijgen afzonderlijk bericht. Daarnaast kunnen alle GM's en SIM's zich inschrijven.

Als het aantal aanmeldingen geen dertienvoud is, dan wordt op rating beslist welke van de laatst genoemde spelers afvalt.

Het inschrijfgeld bedraagt 45 euro, te voldoen op giro 1365400 t.n.v. Penningmeester NBC te Amersfoort o.v.v. "EK/SF/68". Daarnaast is het gewenst om uiterlijk per 15 november een email hierover te sturen aan Nol van 't Riet (aa.riet@inter.nl.net).



Namen en adressen Wedstrijdleiders

KE-groepen : Cor van Wieringen,
 Jachthavenweg 8 A, 1076 CZ Amsterdam,
 Email : cavanwieringen@cs.com

K- M- en H-groepen : Joop Jansen,
 Randenrade 6, 5807 BM Oostrum
 Email : jannesnelleke@home.nl

Webserver-groepen en 60+ toernooi : Gerard van den Haak

Muiderslotweg 106, 2026 AS Haarlem
 Email : gerard.vanden.haak@12move.nl

Inschrijven voor wedstrijden

NBC-wedstrijden :

schriftelijk bij C.A. van Wieringen

ICCF-wedstrijden :

d.m.v. overmaken van het inschrijfgeld op PG 13.65.400 t.n.v. Penningmeester NBC te Amersfoort onder vermelding van soort wedstrijd enz. Bij webserverwedstrijden tevens een emailbericht naar Nol van 't Riet (aa.riet@inter.nl.net).



8th European Team CH Semifinal 1		TD Klauner, Thed													Tot	Uit	= in %
		1	2	3	4	5	6	7	8	9	10	11					
1	Estonia		2,5	3,0	2,0	2,0	1,5	2,0	2,0	3,0	2,0	3,0	23,0	45	51,11		
2	Netherlands	2,5		2,5	2,0	1,5	2,0	1,5	1,5	3,5	2,5	2,5	22,0	40	55,00		
3	Slovenia	3,0	2,5		2,0	2,5	1,5	1,5	2,0	2,0	1,5	1,5	20,0	39	51,28		
4	Romania	2,0	2,0	2,0		2,0	0,5	1,5	2,5	1,5	0,5	5,0	19,5	34	57,35		
5	Croatia	2,0	1,5	1,5	2,0		1,5	2,5	1,5	2,5	1,5	2,0	18,5	35	52,86		
6	Ukraine	3,5	2,0	1,5	0,5	1,5		2,0	2,0	0,5	1,0	3,0	17,5	33	53,03		
7	Latvia	2,0	1,5	1,5	1,5	2,5	2,0		1,5	1,5	1,5	1,5	17,0	34	50,00		
8	Turkey	2,0	2,5	2,0	1,5	1,5	2,0	1,5		2,5	0,0	1,5	17,0	35	48,57		
9	Belgium	2,0	0,5	2,0	1,5	0,5	1,5	1,5	2,5		1,0	3,0	16,0	37	43,24		
10	Germany	2,0	2,5	1,5	0,5	1,5	1,0	1,5	1,0	2,0		0,5	14,0	27	51,85		
11	Portugal	1,0	0,5	1,5	1,0	1,0	2,0	1,5	1,5	2,0	1,5		13,5	37	36,49		