

SCHAAKSCHAKERINGEN

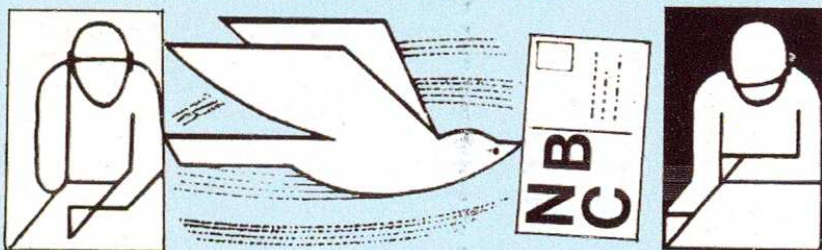

Nederlandse Bond van Correspondentieschakers

Bondsorgaan Nr. 384 augustus 2008



**Uit de collectie van Joop Jansen : uit Brazilië, schaakbord
en stukken, van aardewerk gemaakt.**

In dit nummer

In Memoriam John Thorn Leeson

N.B.C.



Voorzitter : T. de Ruiter,
Gr. W. de Oudelaan 223, 1412 AT Naarden
Tel. 035 - 694 35 56, Email : t.de.ruiter@consunet.nl

Secretaris : H.P.J. Visser,
Pottenbakkersdonk 432, 7326 PE Apeldoorn
Tel. 055 - 541 24 25, Email : hpjvisser@chello.nl

Penningmeester : S. Sieswerda,
M. van Nimwegenpad 8, 3813 CL Amersfoort
Tel. 033 - 475 50 18
Postgiro : 13 65 400 t.n.v. Penningmeester N.B.C.

Alg. Westrijdleder & Publicaties : C.A. van Wieringen,
Jachthavenweg 8A, 1076 CZ Amsterdam
Tel. 020 662 8089, Email : cavanwieringen@cs.com

Internationale Contacten : A.A. van 't Riet,
Peperstraat 84, 2801 RG Gouda.
Tel. 0182 - 67 99 98
Email : aa.riet@inter.nl.net

Schaakchakeringen & De Postduif

Redactie : C.A. van Wieringen
Opmaak & Productie : C.A. van Wieringen
Medewerker : J. van den Braak
Redactie-adres : Jachthavenweg 8 A, 1076 CZ Amsterdam
Telefoon : 020 - 6 62 80 89
Email : nbcpost@cs.com

Reacties, Kopij & Partijen : Eventueel in onderling overleg met redactie, de voorkeur gaat uit naar Word-bestanden (DOC, RTF, geen DOCX) of Chessbase-bestanden (PGN of CBV).



Tarieven I.C.C.F.-toernooien

Webserver / Email / Post

Kwalifikatiegroepen		WK en EK toernooi	
M-klasse	€10,00	WK voorronde	€40,00
H- en Open klasse	€7,00	WK EK 1/2 finale	€40,00
		WK kandidaten	€30,00
IGM-normgroepen	€45,00		
IM-groepen	€30,00	ICCF Thema	€10,00



In Memoriam

John Thorn Leeson (1923-2008)

Vlak na het verzenden van PD75 ontving ik het trieste nieuws dat op 7 juli 2008, op bijna 85-jarige leeftijd, John Thorn Leeson was overleden.

John werd begin 1972 lid van de NBC, en mocht gelijk in de H-klasse starten. En terecht want in H-39 scoorde hij 4 uit 6 in H-40 zelfs 5.5 uit 6, met promotie naar de M-klasse. Op dit niveau zou hij zich tot zijn dood handhaven.

Een incidenteel optreden in een K-groep was hem wel gegund : K-6 en K-13 waarin hij een voor hem fraaie score van 50 % behaalde.

Als eind vorige eeuw het spelen per "Email" mogelijk wordt is John van de partij, en net als zovelen ontdekt hij dat internationaal spelen weer aantrekkelijk is geworden. Ook vinden wij zijn naam terug in een aantal KE-groepen.

De geruisloze overgang van "Email" naar "Webserver" is heb blijkbaar goed bevallen : vanaf KE08 heeft hij geen groep meer gemist.

Ik wist dat John veel partijen gespeeld heeft, maar toen ik zijn naam opzocht in de ICCF- ratinglijst (t/m 31-12-2007) kreeg ik als aantal partijen te zien : 584 !!. Dit zijn niet alleen ICCF-partijen, K en KE partijen tellen ook mee. Maar het blijft een respectabel aantal.

Opzienbarende resultaten waren voor hem helaas niet weggelgd, maar het plezier in ons spelletje zal er niet minder om zijn geweest, ander houd je dit geen 36 jaar vol.

Met hem verliest de NBC weer een enthousiaste, maar vooral sympathieke speler.

Dat hij ruste in vrede

Wit : Dr. E.H. Sprenger
Zwart J. Thorn Leeson [A66]

K-06, 1976

1.d4 Pf6 2.c4 c5 3.d5 e6 4.Pc3
exd5 5.cxd5 d6 6.e4 g6 7.f4
Lg7 8.e5

Mikenas. Gebruikelijker is 8 Pf3.

8...Pfd7! 9.Pb5 dxe5 10.Pd6+
Ke7 11.Pxc8+ Dxc8 12.Pf3

12.d6+ Kf8 13.Pf3 e4 is goed
 voor Zwart.

12...Te8 13.Le2

Of 13.Lc4 Kf8 14.0-0 e4, met
 minstens gelijke kansen voor
 Zwart.

13...Kf8 14.0-0

Gelet op Zwart's volgende zet
 was 14.fxe5 Pxe5 15.0-0 het
 overwegen waard.

14...e4 15.Pg5 h6 16.f5

Te scherp, 16 Ph3 lijkt nog het
 "kleinste kwaad".

16...Ld4+ 17.Kh1 hxg5 18.fxg6
f6 19.Lb5 Kg7 20.Lxg5

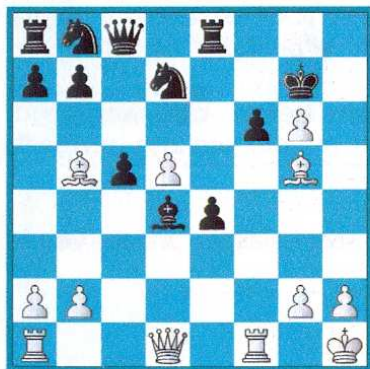

20... Th8

Veel sterker lijkt 20...a6 om de
 witte loper tot een verklaring te
 dwingen : 21.Lxd7 (21.La4 b5
 22.Lc2 fxg5) 21...Pxd7 22.Dg4
 Dd8 met in beide varianten

duidelijk voordeel voor Zwart.

21.Dg4 Le5

Ook hier is a7-a6 nog de
 aangewezen zet.

22.h4 Pb6

En hier kon het ook nog.

23.Dxe4 P8d7

Van het zwarte voordeel is niet
 veel meer over. Wit wikkelt nu af
 naar een remisestelling. **24.Txf6**
Lxf6 25.Lxf6+ Pxf6 26.De7+
Kh6 27.Dxf6 Dd8

Of 27...Df8 28.Dg5+ Kg7 29.Tf1
 Dd6 30.Tf7+ Kg8 31.h5 Dxd5
 32.h6 Dxg5 33.Tg7+ Kf8 34.Tf7+

enz.
28.Df4+ Kg7 29.Df7+

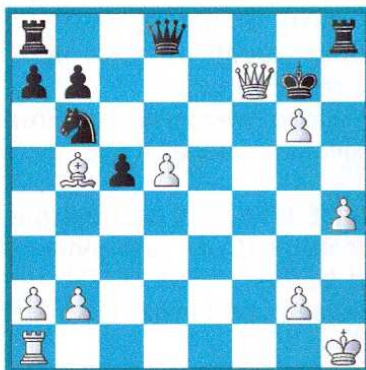

met remise door eeuwig schaak.

Wit : J. Thorn Leeson
Zwart : K. Hagglof [C18]
 EU/M342, 1976

1.e4 e6 2.d4 d5 3.Pc3 Lb4
4.e5 c5 5.a3 Lxc3+ 6.bxc3 Pe7
7.Dg4 Dc7 8.Dxg7 Tg8 9.Dxh7
cxd4 10.Kd1

Gebruikelijker is 10 Ke2

10...Pd7

10 - Pc6 ligt meer voor de hand.

11.Pf3 Pxe5 12.Lf4

Wit is niet bang

**12...Dxc3 13.Pxe5 Dxa1+
14.Lc1 d3**

En Zwart is ook niet bang. Maar 14...Tf8 was wel zo verstandig geweest.

**15.Dxf7+ Kd8 16.Df6 dxc2+
17.Kd2**

Gelet op de slechte ontwikkeling van Zwart was 17.Kxc2 Da2+ 18.Lb2 Ld7 19.Pf7+ Ke8 20.Pd6+ het overwegen waard.

**17...Dd4+ 18.Ld3 Dc5 19.Lb2
Ld7 20.Pf7+ Ke8 21.Le5**

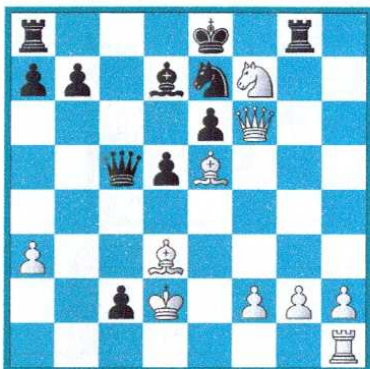

Erg riskant. Veiliger lijkt 21.Ld4 Dxa3 22.Lb2

21...Pc8??

Wit kan opgelucht ademen, na 21...Pf5 22.Lxf5 c1D+ 23.Txc1 Dxf2+ zou hij in grote problemen

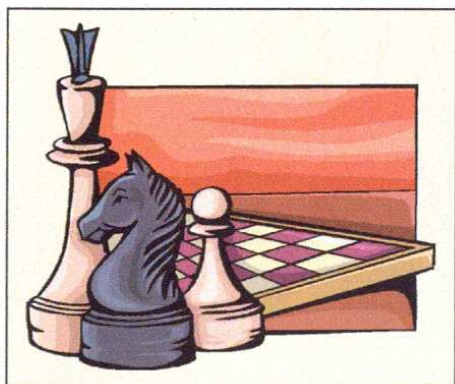

zijn geraakt.

22.Ph6

De aanval gaat nu als ware van zelf.

**22...Txg2 23.Lg6+ Txg6
24.Dxg6+ Kd8 25.Pf7+ Ke7
26.Lf6+ Kf8**

Of 26...Ke8 27.Pd8+ Kf8 28.Df7 mat.

27.Pe5 Da5+ 28.Ke2

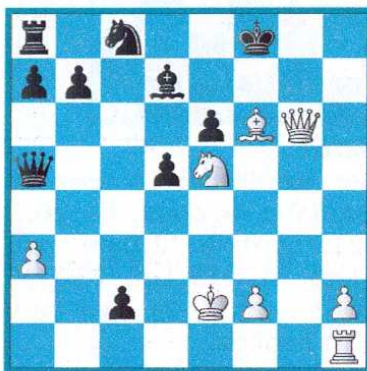

Zwart geeft op. "Wie niet waagt, wie niet wint" zou het motto van deze partij kunnen zijn.

Wit : J. Thorn Leeson

Zwart : J. Elzerman [B09]

K-13, 1983

**1.e4 d6 2.d4 Pf6 3.Pc3 g6 4.f4
Lg7 5.Pf3 c5 6.dxc5 Da5 7.Ld3
Dxc5 8.De2 0-0** Flexibeler is 8...Lg4

9.Le3 Da5

In Tal-Gufeld (1970) kwam Wit na 9...Dc7 10.0-0 Pbd7 11.h3 a6 12.a4 iets beter te staan. **10.0-0 Lg4 11.De1 Pc6 12.Pd2 Pb4 13.f5**

John gaat weer op avontuur uit, hij kan het niet laten.

**13... gxf5 14.Pc4 Dd8 15.Dh4
Pxd3 16.cxd3 d5 17.e5?! dxc4**

18.exf6 Lxf6 19.Lg5 cxd3
20.Lxf6



20... exf6?

Ook hier wordt het te riskante spel van John beloond, na 20... Db6+ 21.Tf2 Dxf6 22.Dxf6 exf6 23.h3 Lh5 24.Txf5 Lg6 25.Txf6 Tad8 zou het er slecht voor hem uit gezien hebben.

21.h3!

Het zwarte voordeel is

verdwenen.

21...Le2 22.Txf5 Db6+ 23.Kh1 Tad8?

Zwart heeft geen tijd voor deze natuurlijk uitziende zet, eerst 23...De6 of desnoods Kg6 waren noodzakelijk.

24.Pe4 Td6 25.Dg3+

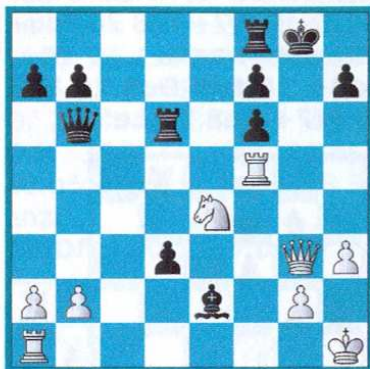

Zwart geeft op, hij verliest een toren

