

SCHAAKSCHAKERINGEN

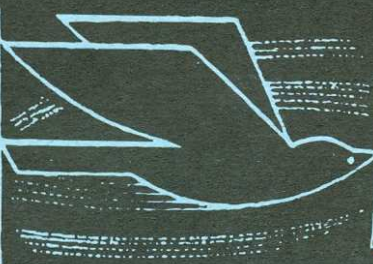

M. Schroeder nu IM

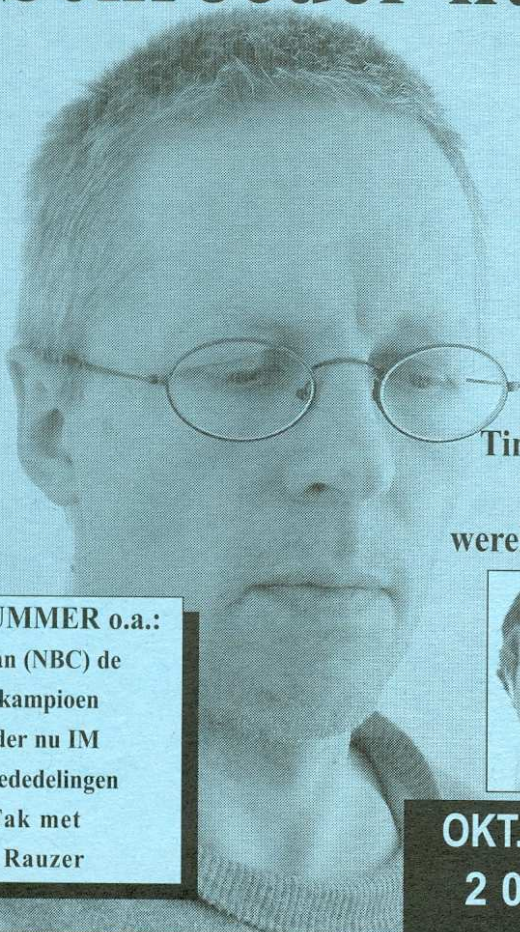

Timmerman
15e
wereldkampioen



IN DIT NUMMER o.a.:

- * Timmerman (NBC) de 15e wereldkampioen
- * M. Schroeder nu IM
- * Bestuursmededelingen
- * Van der Tak met Siciliaans Rauzer

OKT./NOV.
2001

Verenigingsorgaan

Nederlandse Bond van Correspondentieschakers

nr. 353

Colofon

Bestuur

Voorzitter:	GKP van den Haak , Muiderslotweg 106, 2026 AS Haarlem Tel. (023) 537 32 72 Gerard.vanden.Haak@12move.nl
Secretaris en ledenadministrateur:	HPJ Visser, Pottenbakkersdonk 432, 7326 PE Apeldoorn Tel. (055) 541 24 25 hpjvisser@chello.nl
Penningmeester	S Sieswerda, Mariken van Nimwegenpad 8, 3813 CL Amersfoort Tel. (033) 475 50 18 geen e-mail giro:13.65.400 tnv 'De Penningmeester NBC' te Amersfoort.
Algemeen wedstrijdlerider	CA van Wieringen, Jachthavenweg 8a, 1076 CZ Amsterdam Tel. (020) 662 80 89 CAvanWieringen@cs.com
Redacteur	Jelle van den Braak, Hazewaal 26, 1671 LB Medemblik Tel. (0227) 54 25 96 schredactie@hetnet.nl
Public relations	T de Ruiter, Gr W de Oudelaan 223, 1412 AT Naarden Tel. (035) 694 35 56 t.de.ruiter@consunet.nl
Internationale contacten	AA van 't Riet, Peperstraat 84, 2801 RG Gouda Tel. (0182) 67 99 98 AA.Riet@inter.nl.net fax: (0182) 67 99 04

Schaakschakeringen

Hoofdredacteur: Jelle van den Braak. Zie verder bij Bestuur. Overige medewerkers: Th van den Berkmortel, J Geus, H van Houten, B Faber, AC van der Tak, GC van Perlo, T de Ruiter, J Elburg en J vd Kooij. Kopij en reacties graag per e-mail of diskette. Partijen graag als computerfile inzenden. Voorzover niet anders is vermeld zijn de foto's gemaakt door/afkomstig van Jelle van den Braak en/of H van Houten. Schaakschakeringen wordt gedrukt bij Van Spijk Grafisch Bedrijf B.V., Postbus 210, 5900 AE Venlo, (077) 351 6255; fax: (077) 351 6258.

Internet

www.nbc.schaakbond.nl

www.iccf.com

Alle hieronder genoemde bedragen zijn in Ned. gulden

Contributie en lidmaatschap

Het contributiejaar loopt gelijk met het kalenderjaar.

Het lidmaatschap is per jaar. De contributie is, voor

NBC-leden die geen lid zijn van een schaakvereniging:

- leden vanaf 20 jaar	60,00
- leden die in het bezit zijn van een PAS 65	40,00
- juniorleden (t/m 19 jaar)	37,50

Voor leden die tevens lid zijn van een schaakvereniging:

- leden vanaf 20 jaar	45,00
- leden die in het bezit zijn van een PAS 65	25,00
- juniorleden (t/m 19 jaar)	22,50

Artikelen

Set van 300 NBC-schaakkaarten	20,00
ICCF-insigne (inclusief verzendkosten)	3,50

Propagandafonds

Giften voor het Propagandafonds zijn welkom op de giro rekening van de penningmeester.

Inschrijfgeld

NBC-toernooien	
E-MAILSCHAAK	
- e-mail promotiegroep	5,00

POSTSCHAAK

- beertoernooi voorrondegroep	5,00
- kwalificatiegroep	5,00
- saldotoernooi (1,2 of 3 partijen)	3,00
- 60+ toernooi	5,00

ICCF E-MAIL-TOERNOOIEN

- wereldkampioenschap 3/4-finale	32,50
- wereldkampioenschap 1/2-finale	60,00
- kwalificatiegroepen meesterklasse	17,50
- kwalificatiegroep hoofdklasse	12,50
- kwalificatiegroep openklasse	12,50
- toernooi masternorm	45,00
- thematoernooi	17,50
- cuptoernooi voorronde	35,00

ICCF POST-WERELDTOERNOOIEN

- wereldkampioenschap 3/4-finale	32,50
- wereldkampioenschap 1/2-finale	60,00
- kwalificatiegroep meesterklasse	17,50
- kwalificatiegroep hoofdklasse	12,50
- kwalificatiegroep openklasse	12,50
- toernooi masternorm	45,00
- thematoernooi	17,50
- cuptoernooi voorronde	35,00

ICCF POST-EUROPATOERNOOIEN

- kampioenschap Europafinale	32,50
- kampioenschap Europa 1/2-finale	60,00
- kwalificatiegroep meesterklasse	17,50
- kwalificatiegroep hoofdklasse	12,50
- kwalificatiegroep openklasse	12,50

Van de redactie

JELLE VAN DEN BRAAK

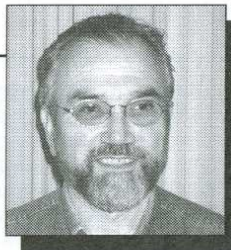

Nieuwe leden/overleden leden

Helaas zijn ons door overlijden twee leden ontvallen. Het zijn Adr. van den Bergh (Bilthoven) en F van den Bosch (Amsterdam). Als nieuwe leden verwelkomen we AJ van den Berg (Bilthoven), GA.Lonnee (Purmerend), AG van der Schaft, FP Smit (Amsterdam), GKM Smit (Lossen), RJ ter Steeg (Groningen), JH Verleur (Kapellen-België). We hopen, dat deze nieuwe leden veel en lang zullen spelen bij de NBC.

Schaakschakeringen

Naar aanleiding van opmerkingen over de inhoud van Schaakschakeringen, die de redacteur onlangs kreeg wil hij hier een algemene reactie geven.

Schaakschakeringen kan nauwelijks erg actueel zijn: het blad verschijnt maar zes keer per jaar. Bovendien is de tijd die er zit tussen het schrijven van een artikel en het lezen ervan als het blad bij de leden aankomt zeer groot. Dat heeft alles te maken met de manier waarop het blad (door vrijwilligers!) gemaakt wordt. Alle medewerkers steken er hun vrije tijd in en soms is die tijd heel beperkt. Alleen de drukker is professioneel.

Het zal waarschijnlijk niemand verbazen dat zowel de omvang, het aantal pagina's zowel als de verschijnings-frequentie bepaald wordt door de financiële mogelijkheden van de NBC. Die mogelijkheden worden er als gevolg van het gestaag dalende aantal leden steeds minder. Bovendien ontvangt de redactie, naast de bijdragen van Van der Tak en Van Perlo, nagenoeg geen kopij van derden (van onze topspelers bij voorbeeld)

Het zal dus wel zo zijn, dat een flink aantal NBC-leden niet geïnteresseerd is in een groot aantal partijen die voorzien zijn van deskundig commentaar. Het blijkt, dat de serie 'Aan zet' gewaardeerd wordt, als we de sporadische mededelingen hierover goed interpreteren.

Voor de liefhebbers van partijen zijn alternatieven beschikbaar zoals Chessmail, Fernschach, New in Chess. De notoire 'partij-verzamelaars' hebben trouwens een sterke

voorkeur voor partijen in 'PGN' enz formaat, dat bespaart ze een hoop 'handwerk' zoals het invoeren van partijen in Chessbase.

Als er leden zijn die menen dat de inhoud van het blad wat betreft het commentaar of de inhoud beter kan zien de redactie graag bijdragen tegemoet. Maar daar is al herhaaldelijk op gewezen.

M. Schroeder IM

In het Dick Smit Herdenkingstoernooi heeft Marc Schroeder al uit 7 van de 10 partijen een IM-resultaat gehaald. Elders in deze Schaakschakeringen wordt hierop verder ingegaan. Marc wordt door redactie en bestuur van harte gefeliciteerd met het behaalde resultaat! In deze Schaakschakeringen treft u een door Schroeder becommentarieerde partij aan.

Computerschaak

Sinds juli is Eric van Reem redacteur Computerschaak. Hij wil in 2002 een serie plaatsen over bijzondere schaakbonden en het gebruik van computers. Hij zou graag weten of er iemand in de NBC iets kan schrijven over het gebruik van computerprogramma's, B4s, databases, tablebases en zo voorts, bij correspondentieschaak.

Wie met Eric van Reem contact wil opnemen kan hem schrijven: Theodor-Heuss-Ring 11; 63128 Dietzenbach; Duitsland.

Mega

Er kwam een vraag binnen over de Mega-CDrom van Tim Harding. De vraag was of het de moeite loont de nieuwe cd-rom te kopen als men de eerste al heeft?

Dat moet natuurlijk iedereen voor zichzelf uitmaken. Er staan op de tweede cd meer partijen, dat zou aantrekkelijk kunnen zijn, maar behalve de partijen staat er veel meer op, dat niet op de eerste cd-rom staat. Ook dat is een kwestie van afweging.

In *Chess Mail* (2/2001) zat een bijsluiter, met daarop onder meer de volgende tekst die (vertaald) luidt: 'De bezitters van deze CD (bedoeld is *Mega Corr*, red) zullen aanspraak kunnen maken op een aanzienlijk lagere prijs

van de volgende, geüpgrade CD. Dit brengt mee, dat de gedrukte rugkant van de Megacorr jewelcase teruggestuurd moet worden als de nieuwe CD uitgekomen is.'

U kunt waarschijnlijk het beste gebruik maken van de e-mail voor verdere informatie. Het e-mailadres van Chess Mail Ltd is: sales@chess-mail.com

Euro €

Vanaf het volgende nummer van Schaakschakeringen worden de prijzen en tarieven in Euro's vermeld.

In dit nummer alvast een voorproefje van hoe het gaat worden.

Van de voorzitter

GPH VAN DEN HAAK

In de bestuursvergadering en de jaarlijkse algemene vergadering van de NBC is een tweetal zaken aan de orde geweest die dermate van belang zijn voor de NBC, dat ik u deze vanaf deze plaats wil voorleggen.

Ten eerste:

Een eventueel te houden voor- of najaarsbijeenkomst

Tot een paar jaar geleden was het de gewoonte in het najaar een extra ledenbijeenkomst te houden. Deze bijeenkomst was bedoeld om de onderlinge band tussen de leden te versterken en de mogelijkheid te bieden persoonlijk kennis te maken met diegenen die men alleen uit de postale contacten kende.

Op deze bijeenkomst kon men b.v. deelnemen aan een te organiseren snelschaaktoernooitje, gongtoernooitje, consultatiepartij, etc. Natuurlijk kon desgewenst ook onderling worden geschaakt.

De laatste keer dat deze bijeenkomst werd gehouden was de medewerking gevraagd en verkregen van de u allen bekende Hans Bouwmeester, die een tweetal partijen van wereldtoppers uitgebreid de revue liet passeren. Door de centrale ligging was Utrecht gekozen om deze bijeenkomst te houden. Tot grote teleurstelling van het bestuur waren in totaal slecht 15 personen aanwezig, waaronder een zestal bestuursleden. Te uwer oriëntatie, de NBC kende toen nog een ledenaantal van rond de 1000 leden! Gelet op de animo voor een dergelijke bijeenkomst heeft het bestuur toen besloten deze niet meer te houden. Op de laatste jaarvergadering werd dit onderwerp wederom ter sprake gebracht.

Het bestuur heeft toen toegezegd de leden via

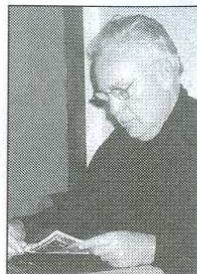

'Schaakschakeringen' te polsen omtrent de interesse voor een dergelijke bijeenkomst, wat ik hierbij gaarne doe.

U begrijpt ongetwijfeld dat voor het houden van een dergelijke bijeenkomst een ruimte moet worden gehuurd en een aantal andere zaken vooraf dient te worden geregeld. Een aantal van 15 leden is uiteraard onvoldoende.

Graag hoort het bestuur uw reacties en eventuele wensen cq. suggesties, o.a. voor-of najaarsbijeenkomst. Reacties gaarne richten aan de secretaris. Bij voldoende interesse zal het bestuur zich buigen over een programma en u daarover tijdig informeren.

Ten tweede:

Deelname posttoernooien en -kwalificatiegroepen

Zoals u in Schaakschakeringen heeft kunnen lezen, heeft Cor van Wieringen, onze algemeen wedstrijdleider, in april j.l. een nieuw toernooi uitgeschreven, nl. het Koning 52-54 toernooi. Dit toernooi werd speciaal georganiseerd voor spelers die PER POST wensten te spelen. Voor de e-mail schakers zijn volgens ons al genoeg mogelijkheden. Helaas is door gebrek aan deelname dit toernooi afgelast. Er schreven slechts 16 spelers in, waarvan enkele dubbel. Een trieste zaak vind ik.

Onze postspelers, en dat zijn er naar mijn idee nog heel veel, hebben een mogelijkheid gemist een leuk toernooi te spelen. Jammer!

In dit verband wijs ik er op dat het op deze manier toch wel erg moeilijk wordt een toernooi te organiseren. Hetzelfde probleem doet zich nl ook bij de ICCF voor.

Een paar cijfers:

In 2001 werd voor de kwalificatiegroepen van de NBC als volgt ingeschreven: M-klasse: 8 spelers; H-klasse: 16 spelers; Open klasse: 9 spelers. Voor ICCF groepen: WT-groepen: 6 spelers; EU-groepen: 7 spelers en Thema-groepen 6 spelers.

Het gevolg hiervan is dat velen afhaken omdat ze veel te lang moeten wachten tot een groep kan worden geformeerd. Ik hoor vaak de kreet: 'ik wil niet tegen een computer spelen'. Zonder de discussie van voor- of tegen daarover wederom te willen oprakelen, moet het mij van

het hart dat dit een wat ongenueanceerd standpunt is. Natuurlijk worden computers gebruikt. Velen van u zullen een computer hebben, ook diegenen die het spelen per post prefereren. Er zijn er echter velen die deze niet gebruiken of willen gebruiken, ook niet voor het opzoeken in een database. Ook bij e-mail schakers! Realiseert u zich dan dat het om deze reden niet meer willen deelnemen aan postpartijen tot gevolg heeft dat de goedwillenden door gebrek aan voldoende deelnemers hun hobby niet meer kunnen uitoefenen. Een bijkomend gevolg is een dalend ledenaantal, hogere kosten voor de anderen, enfin vult u zelf maar verder in!

Graag vraag ik u een en ander te willen overdenken wat wellicht een reden zal zijn u weer voor deelname aan te melden. Dat is in uw aller belang! Het bestuur wil wel!

De euro komt er aan

SJ. SIESWERDA

De Euro komt eraan. Ook voor de NBC. Dat betekent, dat de tarieven (voor contributie, inschrijfgelden en zo voorts) ingaande 1 januari 2002 moeten worden omgezet van gulden in euro's. Om u alvast te laten wennen aan de gewijzigde situatie staan hieronder de belangrijkste tarieven. In het volgende nummer van Schaakschakeringen zal het colofon worden aangepast.

Van alle hieronder genoemde bedragen is het eerste in Nederlandse gulden, het tweede in euro's, zoals die gaan gelden vanaf 1-januari-2002.

Contributie en lidmaatschap

De contributie is, voor NBC-leden die geen lid zijn van een schaakvereniging:

leden vanaf 20 jaar	60,00	27,50
leden die in het bezit zijn van een Pas 65	40,00	18,50
juniorleden (t/m 19 jaar).....	37,50	17,20

Voor leden die tevens lid zijn van een schaakvereniging (de *dubbellen*):

leden vanaf 20 jaar	45,00	20,50
leden die in het bezit zijn van een Pas 65	25,00	11,50
juniorleden (t/m 19 jaar).....	22,50	10,20

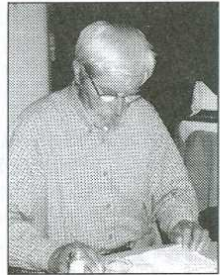

Inschrijfgelden

1. NBC-toernooien

e-mail promotiegroep.....	5,00	2,50
post-bekertoernooi voorrondegroep	5,00	2,50
post-kwalificatiegroep	5,00	2,50
saldotoernooi.....	3,00	1,50
60+ toernooi.....	5,00	2,50

2. ICCF-toernooien (post en e-mail)

wereldkampioenschap 3/4-finale	32,50	15,00
wereldkampioenschap 1/2-finale	60,00	27,50
kwalificatiegroepen meesterklasse	17,50	8,00
kwalificatiegroep hoofdklasse	12,50	6,00
kwalificatiegroep openklasse.....	12,50	6,00
toernooi masternorm.....	45,00	20,50
thematotoernooi	17,50	8,00
cuptoernooi voorronde.....	35,00	16,00

Diversen

schaakkaarten.....	20,00	9,50*
ICCF-insigne (incl. verzendkosten)	3,50	2,00

* in verband met hogere portkosten

Wereldkampioen !!!

JELLE VAN DEN BRAAK



Op 11 september kreeg Gert Timmerman het bericht, dat zijn laatste tegenstander de lopende partij opgaf. Dat was geen prettige dag vanwege de ramp in New York. Daarom heeft hij een paar dagen gewacht om dit nieuws wereldkundig te maken. Door het winnen van deze partij werd Gert Timmerman de 15de wereldkampioen. Redactie en bestuur feliciteren Gert van harte met het behaalde resultaat.

Timmerman geeft op zijn eerste gewonnen partij van dit wereldkampioenschap, tegen de Engelsman Carleston, zelf commentaar.

JJ CARLETON-GJ TIMMERMAN

1998; WC e-mail final; commentaar: GJ Timmerman; C27 (Weens Frankenstein-Dracula-variant)

1 e4 e5 2 Pc3 Pf6 3 Lc4 Pxe4 4 Dh5 Pd6
5 Lb3 Pc6 6 Pb5 g6 7 Df3 f5 8 Dd5 De7 9
Pxc7+ Kd8 10 Pxa8 b6

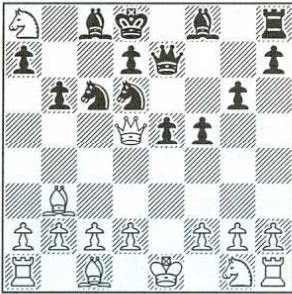

De uitgangstelling van de Frankenstein-Dracula Variant, zogeheten vanwege de monsterlijke complicaties die eruit kunnen voortvloeien.

Zwart geeft in ruil voor langdurig initiatief een volle kwaliteit (een zwarte toren sneuvelt tegen een wit paard).

De positionele compensatie voor zwart bestaat erin dat de witte torens lange tijd de rol van passieve toeschouwers zullen aannemen.

11 d3 Lb7 12 h4 f4 13 Df3 Pd4 14 Dg4
Lxa8 15 Ld2 Lg7 16 Ph3 Lf6!

Spel tegen de witte pion op h4, alsook tegen veld g5. Tait zocht zijn heil in de tactiek, waar geduldige uitbouw van de positionele compensatie in het vizier moet liggen.

Blijk van onbegrip in stellingen die voortvloeien uit deze monsterlijke openingsvariant toont de zwartspeler in de volgende partij, die ik in mijn voorbereiding op Carleton moest betrekken, met 16...P6f5? 17 Pg5 h5 18 Dh3 Tf8 19 c3 Pxb4 20 Dxb4 Pxb3 21 axb3 Lf6 22 Txa7 Lxg2 (Tait) 23 Dh2! 1-0, JJ Carleton-J Tait, corr. Engeland 1995.

17 Lb4 Kc7 18 c4?

Te bruusk, in ruil voor de break-dreiging met c4-e5 laat wit het dominante paard ongemoeid. Veld d4 zal later nog door een ander zwart stuk worden veroverd. 18 c3 P4f5 met zwarte compensatie, daar de witte h4-pion valt.

18...a5 19 La3 Dg7

Indirecte ontpenning

20 Pg5 h5 21 Lxd6+

21 Dh3 P6f5

21...Kxd6 22 Dh3 Lxg5 23 hxg5 De7 24

La4 Th7! 25 0-0-0 Dxg5-/+

Pionplus met toenemende druk voor zwart weegt meer dan de kwaliteitplus voor wit.

26 f3 Dg3!

Met name in een eindspel zonder dames komen de zwarte pluspunten tot gelding: pionendoorbraak -g6-g5-g4, actieve zwarte koning over de zwarte velden en passiviteit van de witte torens.

27 Td2

27 Dxb3 fxb3 28 Th3 g5 29 Kd2 h4 met vervolgens de doorbraak g5-g4.

27...h4 28 Kb1 g5 29 Ld1 Dxb3 30 Txb3

Kc5! 31 b3 Pf5 32 Th1 Kd4

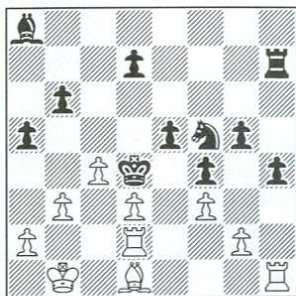

Een dominante zwarte koning over de zwarte velden!

33 a3 Pe3 34 b4 g4!+ 35 fxc4

35 cd Pxd1 36 Thxd1 gxf3+

35...Lxg2 36 Txg2

Staat gelijk aan capitulatie, dit contra-offer van de kwaliteit. 36 Th2 f3 37 g5 Pxd1 38 Txd1 h3.

36...Pxc2 37 Lf3 Pe3 38 Le4 Th8 39 Tc1

axb4 40 axb4 Tf8

De zwarte f-pion dreigt beslissend op te stomen. Na de blokkade 41 Lf3 volgt 41...Kxd3. 0-1.

Foto's Timmerman voorpagina en dit artikel uit privébezit Marc Timmerman.

Thematoernooien 2002

JELLE VAN DEN BRAAK

Thema-nr.	Inschrijven voor	Startdatum
1 - 2	15.12.2001	01.02.2002
3 - 4	15.01.2002	15.03.2002
5 - 6	01.03.2002	01.05.2002
7 - 8	15.04.2002	15.06.2002
9	01.06.2002	15.08.2002
10 - 11	01.08.2002	01.10.2002
12 - 13	15.09.2002	15.11.2002
14 - 15	15.10.2002	15.12.2002

Thema's:

De diagrammen die bij de thema's horen staan afgebeeld bij de voorbeeldpartijen.

Thema 1: Reti, A09

1 7163 4745 2 3234 4544

Thema 2: Catalan, E04-05

1 4244 7866 2 3234 5756 3 7273 4745 4 6172 4534 5 7163

Thema 3: Irregular, B00

1 5254 2726 2 4244 3827 3 6143 6765

Thema 4: Cigorin Defence, D07

1 4244 4745 2 3234 2836

Thema 5: Cozio Defence, C40

1 5254 5755 2 7163 4745 3 5445 4845

Thema 6: Sokolsky, A00

1 2224

Thema 7: Ruy Lopez, C70

1 5254 5755 2 7163 2836 3 6125 1716 4 2514 6765

Thema 8: King's Indian, E97-99

1 4244 7866 2 3234 7776 3 2133 6877 4 5254 4746 5 7163 5878 6 6152 5755 7 5171 2836

Thema 9: English Opening, A29

1 3234 5755 2 7273 7866 3 6172 4745 4 3445 6645 5 7163 2836 6 5171 4526 7 2133 6857 8 1213 5878 9 2224 3856

Thema 10: Sicilian Kopec, B50

1 5254 3735 2 7163 4746 3 6143

Thema 11: Myers Opening, A10

1 3234 7775

Thema 12: Benoni, A43

1 4244 3735 2 4435 4815 3 3142 1535

Thema 13: Scottish, C45

1 5254 5755 2 7163 2836 3 4244 5544 4 6344 6835 5 4436 4866

Thema 14: Russian Defence, C43

1 5254 5755 2 7163 7866 3 4244 6654 4 6143 4745 5 6355

Thema 15: Irregular, D10

1 4244 4745 2 3234 3736 3 2133 5755

Voorbeeldpartijen in de rubriek „Partijen”

Marc Schroeder: IM

JELLE VAN DEN BRAAK

*foto's voorpagina en deze pagina
uit privébezit Marc Schroeder*



In het Dick Smit Herdenkingstoernooi heeft Marc Schroeder al uit 7 van de 10 partijen een IM resultaat gehaald. Gevoegd bij zijn IM resultaat uit halve finale 1 van het 23ste wereldkampioenschap levert dit hem de IM titel op. De redactie van Schaakschakeringen en het bestuur van de NBC feliciteren Marc van harte met dit resultaat. Hieronder staan een tweetal partijen van Marc Schroeder, die door hemzelf becommentarieerd zijn. De ene partij is uit NBC KE01, de andere uit het Dick Smit Memorial Tournament.

'Ik ben bijzonder blij ermee dat ik het eerste Nederlandse e-mailkampioenschap heb gewonnen' aldus Schroeder. 'Dit is trouwens het enige toernooi überhaupt dat ik heb gewonnen. Het toernooi (KE01), vond plaats tegelijk met het kampioenschap 'gewoon' (K28). Henk Hage speelde mee in beide. Hij won uiteindelijk de groep K28, en werd Nederlands kampioen 'gewoon'. In onze onderlinge partij stond het bord al gauw in lichterlaaie, en ik kan me herinneren dat ik een enorme portie agressie (hormoneel, bedoel ik) in de partij heb gestopt. Henk verloor uiteindelijk de partij, maar het had even goed andersom kunnen uitpakken. Ik kende Henk niet zo goed; over het algemeen pleeg ik namelijk niet met mijn tegenstanders te chatten. Toen ik evenwel las dat hij was overleden —voor mij onverwachts— raakte mij dat persoonlijk. Dit kon alleen geweest zijn wegens onze partij. Is dit een aanwijzing ervoor dat het schaken ZELF een brug slaat tussen mensen? Ik ben wellicht te solipsistisch. Maar hoe rijmt dat met de Turing-test?'

HENK HAGE - MARC SCHROEDER

1998; NBC KE01; commentaar: M Schroeder

1 e4 e5 2 Pf3 Pc6 3 Lb5 a6 4 La4 Pf6 5 0-0 Pxe4 6 d4 b5 7 Lb3 d5 8 dxe5 Le6 9 c3 Le7 10 Pb2 Dd7 11 Lc2 Lf5 12 Pd4 Lg6 13 a4 Pxd2

De zwarte opbouw met 10...Dd7 is voorgesteld door Krasenkov. Zelf speelde hij hier eens zwakker 13...O-O? 14 Pxe4 Lxe4 15 axb5 axb5 16 Txa8 Txa8 17 Lxe4 dxe4 18 e6! fxe6 (18...Dd5 19 exf7+ Kxf7 20 f3 +-) 19 Pxb5+ (Luther - Krasenkov, Asti 1996).

14 Lxd2 0-0 15 f4 Lc5 16 f5

Wit neemt de handschoen op. Mogelijk was ook 16 Lxg6 Pxd4 17 Le3 Pb3 18 Lxc5 Pxc5 19 Lc2 bxa4 20 Lxa4 Pxa4 21 Dxa4 De6 22 Da5 Tfb8 23 Dxc7 Txb2 24 Tfb1 Te8 25 Dd6 Txx2+!

met remise

16...Pxd4 17 cxd4

Lxd4+ 18 Kh1 Lxb2

19 fxg6!?

Deze zet verraste me; ik verwachtte een torenzet: 19 Ta2!?, of 19 Tb1 Lxe5 20 fxg6 hxg6 (20...fxg6!?)

21 axb5 axb5 22 De2 Tfe8 23 Dxb5 Dxb5 24 Txb5 Ta2=+

19 ... Lxa1!?

... hxg6 20 e6 !+ =; 19 fxg6 20 e6! dxe6 21 Tb1, onduidelijk

20 gxh7+ Kh8 21 Dxa1 c5 22

Dc1 De7 23 Lf4 b4 24 Lb1 a5

25 Td1 d4 26 Ld3 Tac8 27

Lf5 Tb8 28 Te1

Hier kon wit remise maken met 28 Ld3 Tbc8 29 Lf5=, of doorspelen met 28 e6 fxe6 29 Lxb8 Txf5 30 Dc4 Dd7 31 Kg1 Dxa4 32 Te1 met onduidelijke stand. Na de tekstzet wordt hij opgeknoopt.

28...b3 29 Dd2 Tfe8!

29...Tb4? 30 Lg5 De8 31 Lf6!±; 29...Da7!?

30 Dxa5 c4 31 e6

A/ 31 Dd5 d3 32 Dxc4 Tb4±;

B/ 31 Tfl Db4 32 Dc7 c3 33 e6 fxe6 34 Le5 (34 Le4 e5!+) 34...Te7 35 Dxb8+ Dxb8 36 Lxb8 exf5 37 Ld6 Ta7+

31...Tbc8 32 De5 fxe6 33 Lg6 Tf8 34 g3**Dd7 35 Db5 Dd5+ 36 Le4 Dxb5 37 axb5****c3 38 b6 e5 39 b7 exf4 40 bxc8D Txc8**

Wit gaf op: er kon volgen 41 Lf5 b2 42 Lxc8 g6 43 Lb7 c2 -+ 0-1

De volgende partij is gespeeld in het (nog lopende) Dick Smit Memorial Tournament. Het is een opmerkelijke winstvoering in een eindspel met ongelijke lopers. Hoewel er over de opening het een en ander is te zeggen, commentarieer ik slechts het eindspel, om de aandacht nadrukkelijk hierop te vestigen. Eigenlijk vind ik dat dit eindspel in de boekjes thuis hoort (of ben ik nu ijdel?).

COR VAN WIERINGEN -**MARC SCHROEDER**

2000; ICCF E-mail;

Dick Smit Memorial

Tournament; commentaar:

Marc Schroeder

1 e4 e5 2 Pf3 Pf6 3 d4**Pxe4 4 Ld3 Pc6 5 dxe5****Pc5 6 0-0 Pxd3 7 Dxd3****d6 8 Lf4 dxe5 9 Dxd8+****Pxd8 10 Lxe5 Pe6 11****Te1 Ld7 12 Pg5 Tg8 13****Lg3 Le7 14 Pxe6 Lxe6****15 Pc3 c6 16 Tad1 Td8****17 Pe4 Txd1 18 Txd1 f6****19 Pd6+ Lxd6 20 Lxd6 Kf7 21 Lf4 Te8 22****Le3 a5 23 a3 a4 24 c3 Ld5 25 h4 h5 26****Te1 Te4 27 g3 Te6 28 Td1 b5 29 Td4 Te5****30 Td3 Te7 31 Td1 Lf3 32 Td4 g5 33 Kh2****g4 34 Kg1 Le2 35 Td2 Lc4 36 Td4 Te5 37****Td2 Ke6 38 Kg2 Td5 39 f4 Txd2+ 40 Lxd2****Kd5 41 Le3 Ke4 42 Kf2 Lf7 43 Lc5 f5 44****Le7 Kd3 45 Ld6 Lg8**

Zwart bereikte reeds op de 8e zet een gelijke stand. Wit liet zich hierna terugzakken en speelt ietwat laconiek. Zwart wil de partij per se winnen: eerst gaat hij pion b2 veroveren. Hierbij aanvaardt hij grote risico, doordat hij wit vrije doortocht verleent naar h5. Is de winstspoging verantwoord? De analyse is buitengewoon ingewikkeld.

Vraag: moet de looper inderdaad op g8 staan, of is er een beter veld?

46 Le7 Kc2 47 Ke1

Scherpere alternatieven voor wit zijn:

A/ 47 c4. Hierna is het meteen remise na 47...bxc4 48 Lf6 of na 47...Kxb2 48 cxb5. Kan zwart na 47...Lxc4 48 Lf6 op de damevleugel doorbreken? Weet niet.

B/ 47 Ke3. Ook deze stelling is verdraaid lastig. Ik geef twee illustratieve varianten. Na 47...Kxb2 48 Kd4 Kc2 49 Lb4 Kd2 (49...Kb3!?) 50 Ke5 Ke3 kan volgen:

B1/ 51 Kxf5 Kf3 52 Kg5 Kxg3 53 Kxh5 (53 f5!) 53...Kxf4 54 Kg6 g3 55 h5 g2 56 Lc5 Ke5! -+;

B2/ 51 Kf6 Kf3 52 Kg6 Kxg3 53 Kxh5 Kxf4 54 Kg6 g3 55 h5 Ke5! -+

47...Lc4 48 Ld6 Kxb2 49**Kd2 Kb3 50 Le7 Lf1 51****Ld6 Kc4**

Zwart neemt nu g3 op de korrel. Hiervoor dient hij b5-b4 te spelen. Op het gedwongen witte cxb4 moet hij vervolgens Kd4 kunnen doen zonder dat wit Ke2 heeft. Conclusie: de zwarte looper moet naar a6. Opmerkelijk!

52 Le7 Ld3 53 Lf8 Le4**54 Le7 Ld5 55 Ld6 Le6****56 Le7 Lc8 57 Lf8 La6 58 Lg7**

Wit staat verloren. Het alternatief was 58 Le7 b4! 59 Lxb4 (59 cxb4 Kd4-+; Cor vreesde 59...Lb5) 59...c5 60 La5 Kb3 61 c4 Kxa3 62 Kc3 Ka2 63 Lb6 Kb1 64 Lxc5

Kc1 65 Kd4 Kd2 66 Ke5 Ke2 67 Kf6 Kf3 68 Kg6 Kxg3 69 Kxh5 Kxf4 70 Kg6 Lxc4 71 h5 g3 72 h6 Lg8 73 Kg7 Kg5+, of iets dergelijks.

58...c5 59 Lf6

59 Lf8 b4 60 cxb4 Kd4-+

59...Kb3 60 Le7 Kxa3 61 Kc2 Ka2 62

Lxc5 Lb7 63 c4 Le4+!

***Ik ben bijzonder
blij ermee dat
ik het eerste
Nederlandse
e-mail-
kampioenschap
heb gewonnen***

Zwart kon hier vreselijk misgrijpen: na 63...bxc4?? 64 Ld4 Le4+ 65 Kc1 a3 66 Lh8 Kb3 67 Kd2 a2 68 La1 moet hij genoeg nemen met remise. Hij kan noch zijn a-pion ondersteunen, noch het veld g3 bereiken.

64 Kc3

Na 64. Kc1 is er slechts één winstweg: 64... b4! 65 Lxb4 Kb3 en nu:

A/ 66 La5 a3 67 Kd2 Kb2 68 Lc3+ Kb1 69 Ke3 a2 70 Kd4 Kc2 71 c5 Kd1 en wart bereikt g3 via 'zugzwang' (zie verderop), of B/ 66 Le7 Kc3 67 Kd1 Kd3 68 Le5 Kxc4 69 Ld6 Kd3+ **64...Kb1!**

Wederom leidt 64...bxc4?? slechts tot remise: 65 Kxc4 Kb2 66 Kd4 a3 (na 66...Kc2? is het zelfs wit die wint) 67 Lxa3+ Kxa3 68 Ke5 Kb4 69 Kf6 Kc5 70 Kg6 Kd6 71 Kxh5 Ke7 72 Kg6 Kf8 73 Kh7 Kf7 74 h5=

65 Kd2 bxc4 66 La3

Zwart is...c3+ van plan, maar dient eerst het veld c1 vrij te maken voor zijn koning. Dit bewerkstelligt hij met een driehoekje.

66...Ka2! 67 Lb4 Kb2 68 Lc3+ Kb1 69**Lb4 c3+ 70 Kxc3**

De stelling na 70 Lxc3 a3 71 Ke3 a2 72 Kd4 Kc2 (hebben we al onderzocht met een niet van belang zijnde extra witte pion op c4).

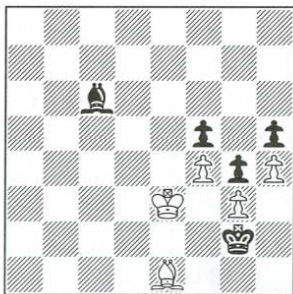
70...Kc1 71 Kd4 Kd1 72 Ke3 a3 73 Lxa3**Ke1 74 Lb4+ Kf1 75 Lc3 Kg2 76 Le1 Lc6**

Zwart heeft zijn doel bereikt. Wit ziet dat hij in 'zugzwang' komt na 77 Ke2 La4 78 Ke3 Lb5 79 Kd4 Kf1 en opteert voor de vlucht naar voren

77 Kd4 Kf1 78 Lb4 Kf2 79 Ke5 Ld7 80**Kf6 Kxg3 81 Kg5 Le8 82 Le7**

Of 82 Le1+ (82 Le5 Kh3+) 82... Kh2 83 Kxf5 g3 84 Kf6 g2 85 Lf2 g1D 86 Lxg1+ Kxg1+ **82...Kh2**

Nu leidt 83 Kxf5 g3 84 Lc5 g2 85 Kf6 g1D 86 Lxg1+ Kxg1 tot een gewonnen pionneindspeel voor zwart. Wit geeft op. 0-1.

Siciliaans - Rauzer variant (1)

AC.VAN DER TAK

Deze keer aandacht voor de scherpe variant
1 e4 c5 2 Pf3 Pc6 3 d4 cxd4 4 Pxd4 Pf6 5 Pc3 d6 6 Lg5 e6 7 Dd2 Le7 8 0-0-0 0-0 9 f4 h6 10 h4!?



De variant dateert al uit de jaren vijftig, maar tot op de huidige dag wordt hij gespeeld. De ontwikkelingen gaan nog steeds verder. Het materiaal is dermate omvangrijk, dat ik dit artikel in twee delen heb gesplitst. Deze maand krijgen we het aannemen van het offer met 10...Pxd4 11 Dxd4 hgx5 12 hgx5 te zien, in het volgende nummer de (voorlopige) weigering met 10...Pxd4 11 Dxd4 Da5.

In de partij Wolff-Gurevich, kampioenschap USA 1992, sloeg zwart direct op g5: 10...hgx5?! 11.hgx5 Pg4 (Op 11...Ph7 volgt 12 g4 Lxg5 13 Pf3 met voordeel voor wit) 12 De2 (In aanmerking komt ook 12 Pf3; daarop heeft Wolff 12...g6 13 Th4 f5 aangegeven, maar Osnos gaat dan verder met 14 exf5 gxf5 15 Lc4 De8 16 Pd5! en wit wint) 12...Pce5 13 Pf3 Db6 (Een idee van Seirawan is 13...Pg6!?) 14 fxe5 Pxe5 15 Pxe5?! (Sterker is 15 Kb1! Pxf3 16 gxf3 Lxg5 17 e5! d5 18 Dg2, aldus Knaak) 15...Lxg5+ 16 Kb1 dxe5 17 Dh5 Lh6 18 Dxe5 met enig voordeel voor wit.

I) 10...Pxd4 11 Dxd4 hxg5 12 hxg5



12...Pg4

Andere zetten zijn:

1) 12...Ph7?! 13 e5 Lxg5 14 fxg5 Dxc5+ 15 Kb1 dxe5 16 Dd6 Pf6 17 Th8+! Kxh8 18 Dxf8+ Kh7 19 Ld3+ e4 20 Pxe4 Pxe4 21 Dxf7 Dxc2 22 Lxe4+ Dxe4 23 Dh5+ Kg8 24 Td8 mat, Michel-Aguilar, La Plata 1957, en Joppen-Hochler, Frankfurt 1959!

2) 12...e5 13 Df2 (Met 13 Dg1 gaat het spel over in de hierna te vinden hoofdvariant) 13...Pg4 14 Dh4 Ph6 15 Pd5 exf4 16 Pxe7+ Dxe7 17 gxh6 g5 met een onduidelijke stelling, waarschijnlijk staat zwart niet slecht, Wantiez-Bernard, Cappelle la Grande 1993.

13 Le2

Andere mogelijkheden zijn:

1) 13 Td3 e5 14 Dg1 exf4 15 Tdh3 Ph6 16 gxh6 Lxh3 17 hxg7 Te8 18 Lb5 Lf6 19 Txh3 Lxg7 20 Lxe8 Dxe8 met ongeveer gelijke kansen, Formanek-Toth, Reggio Emilia 1983.

2) 13 e5!? en nu:

a) 13...Lxg5?! 14 fxg5 Dxc5+ 15 Kb1 dxe5 16 Dd6 Ph6 17 Lb5! (Bijna een halve eeuw later werd het zo gespeeld: 17 Ld3 f5 18 g4 Td8 19 Dxe5 Pxd4 20 De2 met onduidelijk spel, Krushev-Ibrahimov, Minsk 2000) 17...f5 18 Dxe5 Pf7 19.Dc7 met voordeel voor wit, hij heeft meer dan voldoende compensatie voor zijn pion, Sokolsky-Livshin, kampioenschap USSR 1954.

b) 13...Db6?! 14 Dd3 De3+ 15 Dxe3 Pxe3 16 Td3 Pg4 (Of 16...dxe5 17 Txe3 f5 18 g3 e4 19 Lc4 met voordeel voor wit, Sokolsky) 17 Tdh3 f5 18 gxf6 en wit wint: 18...gxf6 19 Th7 Tf7 20 Th8+ Kg7 21 f5! exf5 (21...fxe5 22 Tlh7+ Kf6 23 Pe4+) 22 e6! Tf8 23 T8h7+ Kg6 24 Pd5! en zo verder, of 18...Lxf6 19 exf6 Pxf6 20 Pb5! Pe4 21 Ld3 Pf2 22 Th8+ Kf7 23 Pxd6+ Ke7 24 Txf8 Pxl 25 Txc8 en zo



■ A.C. van der Tak

voorts, of 18...Pxf6 19 exf6 Txf6 (19...Lxf6 20 Pb5!) 20 Lc4 Kf7 21 Tf3 en zo voorts. Aldus een analyse van Margolit uit 1956.

c) 13...dxe5! 14 De4 f5 15 gxf6ep Pxf6



Analysediagram. Stand na 15...Pxf6 en nu:

c1) 16.De2?! Db6 17 fxe5 Pd5 18 Pxd5 exd5 19 Dd3 Lg5+ 20 Kb1 Lh6 21 Le2 (In Kreiman-Gurevich, kampioenschap USA 1994, geschiedde 21 e6? Dxe6 en wit gaf op!) 21...Lf5 (Wat heeft wit op 21...Tf5!? (eigenlijk '?'. Ik zie het niet) 22 Dxd5+ Le6 23 De4 De3?! (Sterker lijkt 23...Tf4!) 24 Dg6 Lf7 25 Dg4 Df4?! (25...Tae8!?) 26 e6 Dxc4 27 exf7+ Kxf7 28 Lxg4 met een gunstig eindspel voor

wit, Shianovsky-Kurass, kampioenschap Ukraine 1956.

c2) 16.Dxe5 Db6 (In de partij Abrosimov-Prieditis, USSR 1962, geschiedde 16...De8? 17 Ld3 Df7 18 Th3 Td8 19 Tdh1 Kf8 20 Th8+ Pg8 21 Lh7 Ld6 22 De2 Ke7 22 Pd5+ met winst voor wit. De theorie geeft 22...Lxf4+ 23 Kb1 e5 als een verbetering voor zwart, maar dan is 24 Lxg8! winnend) 17 Lc4 (In de oude partij Shianovsky-Rovner, Riga 1955, ging het zo: 17 Ld3 Td8 18 Th3 Ld7 19 Tdh1 Kf7 20 Pe4 Pxe4 21 Dh5+ Kf8 22 Dh8+ Kf7 23 Dh5+ Kf8 1/2 1/2) 17...Dc6 18.Lb3 a5 19.a4 Ta6 20.g4 Pxd4 21.Dh5 Pf6 22.Dg6 De8 23.Dg2 Lc5 24.f5 met onduidelijk spel, Fedorchuk-S.Ivanov, St.Petersburg 2000.

c3) 16 Txd8 Pxe4 17 Txf8+ Lxf8 (Volgens Wells en Osnos in hun mooie boek over de Rauzer variant is 17...Kxf8! hier sterker; na 18 Pxe4 exf4 19 Th8+ Kf7 20 Lb5 heeft wit onvoldoende compensatie voor de pion die hij achter staat Erg duidelijk is de stelling niet, maar gewoon 20...g5!? 21 Th7+ Kf8 lijkt inderdaad wel goed voor zwart) 18 Pxe4 exf4 19 Th4 (Volgens een oude analyse van Sokolsky uit de jaren vijftig heeft wit na 19.Lc4 de beste kansen) 19...Ld7 20.Txf4 Lc6 1/2-1/2, Gaida-Bolling, correspondentiepartij 1996, WT/M/GT/341.

13...e5 14 Dg1 exf4

Slecht was 14...Lxg5? 15 fxe5 Dxe5+ 16 Kb1 Td8 17 Td3 g6 18 Tg3 Kg7 19 Pd5 en zo voorts, Wolff-Burnett, Métairie 1992.

15 Lxg4 Lxg5

Of 15...Lxg4 16 Dh2 f5 en nu:

1) 17 Dh7+ Kf7 18 Th6 (Na 18 exf5 Lxg5 19 Pe4 f3+ 20 Kb1 fxe2 21 Dg6+ Kg8 kan wit met 22 Dh7+ Kf7 23 Th5 Lxd1 24 Dg6+ Kg8 25 Dh7+ eeuwig schaak houden, Lau-Madl, Budapest 1992, maar volgens Wells en Osnos komt ook 22 Pxd6!? in aanmerking: 22...Lxf5 23 Dh5 gxf3 24 Txh1 Dxe5 25 Dxe5 en wit heeft de iets betere vooruitzichten) 18...Lxg5 19 Thxd6 (Ambitieuw, wit wil geen eeuwig schaak geven) 19...f3+ 20 Kb1 Dxd6! 21 Txd6 fxe2 22 Dh2 Lf3 23 Dg3 Th8 24 Dxe5 Th1+ 25 Pd1 g1D 26 Td7+ Kf8 27 Dxf5+ Kg8 28 Dxf3? (Een blunder; 28 Df7+! Kh8 29 Dxf3 zou tot remise hebben geleid) 28...Tf8 29 Db3+ Kh7 en wit gaf op, Anand-Kasparov, rapid Parijs 1995.

2) 17 g6!? Lh4 18 Td4 (Na 18 Td5 fxe4 19 Dxd4 Dxd4 20 Txd4 geeft Wells 20...f3! 21 gxf3 exf3 (Of ook 21...Lxf3!?) 22 Td1 Lf5 met voordeel voor zwart) 18...fxe4 19 Txe4 Lh5 20 Dxd4 Dxd4 21 Txd4 Lxg6 22

Txf4 met misschien nog een licht voordeeltje voor wit, al spreken Wells en Osnos van ongeveer gelijk spel, Enders-Varga, Budapest 1996.



Analysediagram, stand na 22 Txf4

16 Lxc8

Na 16 Dh2?! Lh6 17 Lf3 Df6 staat zwart goed, maar 16 Lf3 kan in aanmerking komen: 16...Te8 en nu:

1) 17 Kb1 a5 18 g3 a4 19 Dh2 Lh6 20 gxf4 a3 met onduidelijk spel, Borge-Strange, Kopenhagen 1996.

2) 17 Pb5 Te6 18 Dd4?! (Mogelijk zijn 18 e5!? en 18 Td5!? sterkere zetten, aldus Acs) 18...Ld7? (Fout! Juist was 18...Lf6! 19 Dd3 Db6 20 c3 Le5 met een onduidelijke stelling, Acs) 19 Pxd6 Lc6 20 Th8! met winst voor wit, Acs-W.Wittmann, Budapest 1999.

16...Txc8 17 Td3

In de partij Gara-Dembo, dameskampioenschap Hongarije 2000, geschiedde 17 Pd5?! Tc4 18 Th3 Te8! 19 Dh2 Lh6 20 Pc3 Te6 met voordeel voor zwart. Een oude analyse van Korolev gaf 17 e5 Tc6 (Of 17...Txc3!? 18 bxc3 Da5 met een onduidelijke stelling) 18 exd6 Txd6 19 Txd6 Dxd6 20 Pe4 Dg6 21 Pxd6 Dxe5 22 Dh2 f3+ 23 Kb1 Dh6 24 Dxd6 gxf3 met een ongeveer gelijkstaand eindspel.

17...Lh6

In Dvoiris-Feher, Budapest 1991, geschiedde 17...Te8 18 Kb1 Tc5?! 19 g3! met voordeel voor wit; de partij had een leuk slot: 19...fxg3 20 Txd3 Te6 21 Th5 Lf6 22 Pd5 b6? 23 Tgh3 g6 24 Dg5! en zwart gaf op. Als versterking voor zwart is 18...Db6 19 Dh2 Lh6 voorgesteld, maar daarop hebben Wells en Osnos 20.g3 fxe2 21.Txd3 Te6 22.Pd5 aangegeven, wit heeft goede compensatie voor de pion.

18 Kb1

Hier komen ook 18.e5!? (Korolev) en 18 Th5!?

(Wells en Osnos) in aanmerking, maar praktische voorbeelden met deze suggesties ontbreken.

18...Dg5 19 Dxa7

Of 19 g3 Tc5 20 gxf4 Dxg1+ 21 Txg1 f5! met onduidelijk spel en waarschijnlijk ongeveer gelijke vooruitzichten, Dvoiris-Umansky, Gorki 1989.

19...Dxg2 20 Tg1 Dh2 21 Dd4 Tc4 22

Txg7+ Lxg7 23 Dxc4 Lxc3 24 bxc3 Te8 25 Txd6 Dh1+ 26 Kb2 Dxe4 27 Td4 De6 28 Df1 De5 29 Txf4 Te6

1/2-1/2

Wiersma-Sosonko, kampioenschap van Nederland 1995.

In de volgende Schaakschakeringen ga ik verder met de Rauzer variant.

Toreneindspelen (4)

G VAN PERLO

Een volgende bron van veel narigheid, daar hebben we het al eerder en vaak over gehad, gaan we nu illustreren in de volgende paragraaf:



Patwendingen

Alweer, zult u zeggen, maar het is niet anders en ik garandeer u, dat er weer de nodige tragi-komische noten aan zitten te komen en dat er veel fun is te beleven.

Voor sommige schakers gaat het hier om absolute hoogtepunten, voor anderen is het alleen maar goedkope scherts en luim. Helemaal begrijpen doe ik dat laatste echter niet echt, want ook in de toch zeer serieus te nemen literatuur op het gebied van kunst-eindspelen wordt er veel aandacht aan geschonken en er bestaat zelfs een boek van Yuri Akobija met 4432 eindspelstudies met pat.

De echte patliefhebbers weten nu dus, bij wie ze terecht kunnen.

Zelf gaat mij zo'n recordpoging te ver, maar leuk vind ik het onderwerp wel en dus komt dit thema ook bij mij in vrijwel alle soorten eindspelen en in allerlei variaties terug. Maar 4432 stuks op een rij, neen, dat houd ook ik niet vol!

In deze paragraaf volg ik weer de gebruikelijke weg van weinig naar steeds meer materiaal. We houden het eerst nog eenvoudig en branden in aansluiting op het voorgaande los met enkele stellingen van Toren+ 1 pion tegen Toren, te beginnen met diagram 012 uit Drimer-Ciocaltea, Roemenie 1955

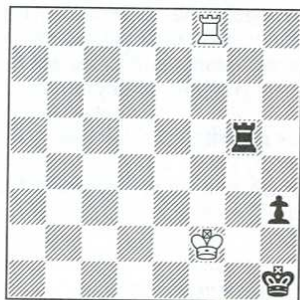

012

Zwart was aan zet en zag tot zijn diepe leedwezen, dat er geen winst meer inzat. Om de tribune een pleziertje te bezorgen besloot hij daarom maar tot:

1...Tg8??

en bood glimlachend remise aan, wat de wit-speler meteen aannam.

Beiden overzagen, in de hitte van de voorafgaande strijd en wellicht in een vlaag van schaakblindheid, dat na 2 Txg8, h2 het pat gemakkelijk te ontgaan is met 3.Kg3! Kg1 4.Kh3+ Kh1 en 5 Ta8 en zo voorts.

Het scenario is daarmee gezet. Al in de meest simpele stellingen kunnen ook sterke spelers behoorlijk uitglijden en daar gaan we op voortborduren met diagram 013 uit Badestein-Otto, Wernigerode 1952.

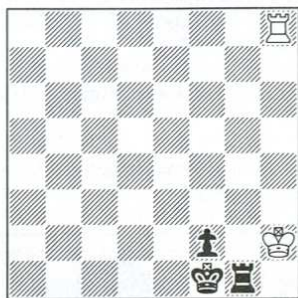

013

Ook hier lijken de zaken eenvoudig en overzichtelijk en zwart aan zet ging dan ook welgemoed op pad met:

1...Ke2 2 Te8+, Kd3

de uit de eindspeltheorie bekende 'ladderbestijging'!

3.Td8, Ke4 4.Te8+, Kd5 5.Td8+, Ke6 6.Tf8
en nu wel even opgelet: Na het triomfantelijke 6...f1d is het namelijk echt pat of eeuwig schaak. Zwart zag het en vermeed de val met de ook altijd weer grappige minorpromotie:

6...f1T

en daarmee was het witte sprookje uit!

Hetzelfde stramien zien we in diagram 014 uit Nedela-Schmalz, Stockerau 1992:

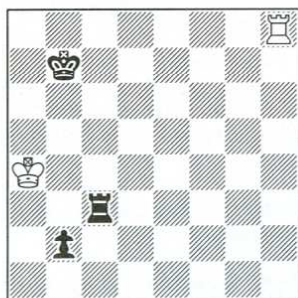

014

1 Th6

Een aardig valletje, gebaseerd op een bekende truc. Speelt zwart namelijk 1...b1D?, dan komt 2 Tb6!! En hoe zwart ook neemt, het is pat.

Zwart doorzag het echter en ontweek alle ellende met de minorpromotie

1...b1T!

0-1

Deze uitweg zagen we met hetzelfde materiaal ook al in het vorige diagram.

Een combinatie van pat, mat en minorpromotie zien we in Gufeld-Gulko, Sovjet-Unie 1984 (diagram 015).

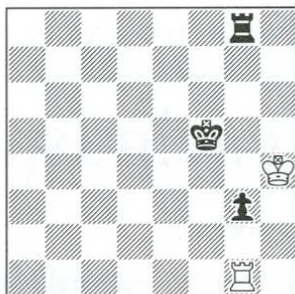

015

Zwart is aan zet en speelt:

1...Kf4 2 Kh3

Natuurlijk niet 2 Tg3:, Th8 mat, ik zeg het maar even!

2...g2 3 Kh2 Kf3!

Dat ziet er niet best meer uit voor wit, dus jie probeert nog wat:

4.Tf1+

Helaas voor hem, Gulko had nog

4...gxf1L

en daarmee was het witte lot bezegeld. Overigens ging ook 4...gf1:T.

Zo moeilijk kan het al zijn met maar één pion op het bord. Volgende keer gaan we kijken naar stellingen met toren alleen tegen toren+ twee pionnen. Als die twee pionnen ook nog verbonden zijn, is het natuurlijk bijna altijd gewonnen. Zoals gezegd, dat komt volgende keer aan de beurt.



Uitslagen

BONNE FABER

Kampioensgroepen

wedstrijdleider: *CA van Wieringen*
Jachthavenweg 8A 1076 CZ Amsterdam
31: 95 Lambers 1 Faber 96 Faber 1 de Boer 97
 de Boer 0 Pommerel

M-klasse

wedstrijdleider: *S Sieswerda*
Mariken van Nimwegenpad 8,
3813 CL Amersfoort
290: 18 de Boer 0 Jongman 19 Hofstee 0
 Jongman 20 Thorn Leeson 1 Hooykaas 21
 Roelofs = Hofstee **291:** 2 Roelofs = Hebels 3
 den Herder = Verstraten 4 den Herder = de
 Baan 5 Verstraten 0 Hebels 6 Hebels 1 den
 Herder 7 Thorn Leeson = de Baan 8 de Baan 0
 Hebels 9 Roelofs = Thorn Leeson

H-klasse

wedstrijdleider: *J Jansen*
Randenrade 6, 5807 BM Oostrum
440: 21 Kroes 0 Beishuizen **442:** 17
 Rooijackers 0 Wilterdink **444:** 17 Breederveld
 1 Rooijackers 18 de Gloppe = Officier 19 de
 Veth 0 de Gloppe (regl.) **445:** 8 Kroes 0 de
 Gloppe 9 de Gloppe 1 Kogeler 10 de Gloppe
 0 vd Houwen 11 Kogeler 0 vd Houwen 12 vd
 Houwen 1 Kroes 13 Hoogstraten 0 Kogeler 14
 Kogeler 1 Dol 15 Kogeler 1 Kroes 16 Lier 1
 Kogeler 17 Lier 0 de Gloppe 18 Lier 1 Dol 19
 Kroes 0 Lier **446:** 8 Litjens 1 Schut 9 Litjens =
 Mews 10 Dol 0 Litjens 11 Dol 1 Wilterdink 12
 Wilterdink 0 Litjens 13 Zondervan 0 Litjens 14
 Zondervan 1 Dol 15 Mews 1 Dol 16 Schut =
 Zondervan 17 Schut 0 Dol **447:** 3 Sieswerda 0
 Keizer 4 Wilterdink 0 Vijverberg 5 Weitjens 0
 Driessen 6 Weitjens 1 Kroes 7 Vijverberg 0
 Driessen 8 Driessen = Keizer 9 Wilterdink 0
 Keizer 10 Weitjens = Wilterdink 11 Keizer 1
 Weitjens **448:** v Antwerpen 0 Faber

Open klasse

wedstrijdleider: *Johan de Vries*
Leeststraat 3, 1825 JL Alkmaar
6: 20 de Rooij 1 de Vries 21 Mulder 1 de Vries
7: 20 Aalders 1 Stoel **8:** **19 Hartgers** =
Thomson 9: 9 Schunken 1 v Berkel 10 v
 Berkel = de Jong 11 Alferink 0 v Berkel 12 vd
 Veen 1 v Berkel 13 v Berkel 0 Blokhuis
 14 v Berkel 1 Andriessen 15 Alferink 1

Blokhuis 16 Blokhuis = de Jong 17 Blokhuis 1
 Andriessen **10:** 3 t/m 7 v Gend0 Kramer 9
 Kramer 0 Vroom 10 Kruizinga 1 vd Zee 11 vd
 Zee 0 Vroom 12 de Jong 1 Kruizinga 13
 Vroom 1 de Jong 14 Besemer = Kruizinga 15
 vd Zee 0 Kramer 16 Kramer = Besemer 17
 Kramer = de Jong

Dick Smit memorial

wedstrijdleider: *GKP van den Haak*
Muiderslotweg 106 hs, 2026 AS Haarlem
 24 Remmel = Schroeder 25 Schroeder =
 Rittner 26 van Wieringen = Schroeder 27
 Zavanelli = Remmel 28 Sprenger = Zavanelli
 29 v Perlo = Sprenger 30 Sprenger 1 van
 Wieringen 31 Wikman 0 Nienhuis 32 Rittner 1
 Wikman 33 Nienhuis 0 Rittner 34 van
 Wieringen 0 Remmel 35 Rittner = van
 Wieringen

MECT

wedstrijdleider: *AA van 't Riet*
Peperstraat 84, 2801 RG Gouda
 24 v Oosterom 1 Timmerman 25 Timmerman
 = Andersson 26 Timmerman 1 Bang

E-mail toernooien

wedstrijdleider: *CA van Wieringen*
Jachthavenweg 8A, 1076 CZ Amsterdam
EPV022: 21 v Doorn = v Embden **EPV023:**
 21 Dijkman 0 v Doorn **EPV024:** 16 Arts =
 Wegman 17 vd Hoeven 0 Wegman 18 vd
 Hoeven 1 Arts 19 Driessen 1 vd Hoeven 20
 Arts = Dijkman 21 Dijkman 1 vd Hoeven
EPV025: 15 Beishuizen 0 Wegman 16
 Wegman = vd Houwen 17 Niewold 1 Driessen
EPV026: 8 Hulst 1 v Rooyen 9 v Rooyen 0
 Lonnee 10 Stoel 0 Nobel 11 Alferink 0 Stoel
 12 v Rooyen 0 Alferink 13 Lonnee = Nobel
EPF004: 11 Schulenberg 1 v Raam 12
 Wegman 0 Arts 13 de Wolf = Arts 14 v Raam
 = Wegman 15 v Raam = de Wolf 16 Wegman
 = vd Hoeven 17 Arts 0 v Raam 18 Arts =
 Schulenberg **KE03:** 59 vd Peut 0 Pommerel 60
 Stuart = Tanis 61 Boschma 1 Tanis 62 vd Peut
 0 Boschma 63 Stuart 1 Doppe 64 Elburg 1 vd
 Peut 65 vd Peut 0 Stuart 66 vd Peut 0 Hofland
 67 Tanis = de Baan 68 de Baan = vd Peut 69
 Doppe 1 geus 70 Doppe 0 Etmans 71 Doppe
 = Gouma 72 Etmans 0 de Baan 73 Brink 1
 Etmans 74 Vosselman 0 vd Peut 75 vd Peut 0
 Gouma **KE04:** 1 v Unen 1 Thorn Leeson
GHP01: 1 Gast 0 vd Houwen 2 Gast =
 Koopmans 3 vd Houwen 1 Koopmans 4
 Koopmans 0 vd Houwen **GHP02:** 1 Sprenger
 = Spienburg 2 Spienburg 1 de Jong 3 de

Jong 0 Sprenger 4 de Jong 0 Spierenburg
GHE01: 1 v Melis = Wegman 2 v Melis 1
 Kronenburg 3 Wegman = v Melis **GHE02:** 3
 Niewold 0 Pillhock 4 Pillhock 1 v Bruchem 5
 Pillhock 1 Niewold **GHE03:** 3 Pillhock =
 Koetsier 4 Koetsier = Pillhock 5 v Doorn =
 Koetsier 6 Koetsier = v Doorn 7 Pillhock 0 v
 Doorn **TT01A:** 11 Niewold 1 Tietema
TT02A: 16 Beishuizen = Kruimer 17 Wegman
 = Kruimer **TT03A:** 9 de Wolf 1 v Speybroeck
 10 v Speybroeck 0 de Wolf 11 Niewold 1 v
 Speybroeck 12 v Speybroeck 0 Niewold
TT04A: 7 Arts 1 Niewold 8 Niewold 0 Hansen
 9 Hansen 1 Niewold **TT05A:** 8 Wegman = v
 Rooyen 9 Niewold 0 de Wolf 10 de Wolf =
 Niewold 11 v Rooyen 0 Wegman **TT07A:** 8 de
 Baan 0 vd Houwen 9 vd Houwen 1 de Baan 10
 de Baan = Niewold 11 Kuiphof = de Baan
TT08A: 1 Lubbers 1 Niewold 2 Niewold =
 Lubbers 3 v Rooyen 1 Niewold 4 Tanis 1 v
 Rooyen 5 v Rooyen 0 Tanis 6 Niewold = v
 Rooyen **TT09A:** 8 vd Houwen 1 Kruimer 9
 Niewold 0 Kruimer 10 Kruimer 1 Niewold
TT11A: 8 Tanis 1 de Jong 9 de Jong 1 Ryska
 10 de Jong 1 Bonte 11 Bonte = Ryska 12 de
 Jong 1 Wenink 13 Goedhart 1 de Jong 14
 Bonte 1 Wenink 15 Bonte = Boronka 16 Ryska
 = Goedhart 17 Boronka 0 Tanis 18 Ryska =
 Boronka

Veteranen/Senioren

wedstrijdleader: J de Vries

Leeststraat 3, 1825 JL Alkmaar

Z00/2: 10 Sieswerda 1 ter Haar **Z01/1:** 2
 Niewold 1 ter Haar 3 Niewold 1 Fick 4 Boer 1
 v Alten 5 vd Houwen 1 v Alten 6 v Alten 0
 Fick 7 v Alten 0 Niewold **Z01/2:** 1 Niewold 1
 Korpel 2 ter Haar 0 Niewold 3 de Ruiter 1
 Niewold **Z01/3:** 1 de Boer 1 Nuijten 2 de
 Ruiter = Poel 3 de Ruiter = de Boer 4 ter Haar
 1 de Boer 5 Poel 1 Sieswerda **Z01/4:** 4 de Boer
 = Verstraten 5 Gast = Wegman 6 Gast = vd
 Houwen 7 de Boer 1 Niewold

Saldo-systeem

wedstrijdleader: J de Vries

Leeststraat 3, 1825 JL Alkmaar

016 v Doorn 1 v Antwerpen 020 Hartgers =
 Koomen 038 v Doorn = Kramer 041 Kramer =
 v Doorn 044 de Vries = Nuijten

Beëindigde groepen

M-290

1 J Thorn Leeson	■	1	1	=	1	1	1	1	5,5
2 G Marell	0	■	1	1	=	1	1	1	4,5
3 G Hoopkaas	0	0	■	1	=	1	1	1	3,5
4 R Jonzman	=	0	0	■	=	1	1	1	3
5 R Roelofs	0	=	=	■	=	=	=	1	2,5
6 W de Boer	0	0	0	0	■	=	1	1	1,5
7 P Hofstee	0	0	0	0	=	0	0	■	0,5

H-440

1 C Tanis	■	=	1	1	1	1	1	1	5,5
2 A Beishuizen	=	■	=	=	=	=	=	1	3,5
3 W Weijens	0	=	■	=	1	=	=	1	3
4 G Kuipers	0	=	=	■	=	=	1	1	3
5 B Mews	0	=	0	=	■	1	1	1	3
6 W Lier	0	=	=	=	0	■	1	1	2,5
7 G Kroes	0	0	=	0	0	0	0	■	0,5

OK06

1 J Müller	■	1	1	1	1	1	1	1	6
2 V Damen	0	■	1	1	0	1	1	1	4
3 P de Vries	0	0	■	1	1	0	1	1	3
4 R vd Jee	0	0	0	■	1	1	1	1	3
5 H vd Bie	0	1	0	0	■	1	1	1	3
6 A de Rooij	0	0	1	0	0	■	1	1	2
7 P Knigge	0	0	0	0	0	0	0	■	0

EPV022

1 J v Daatselaar	■	=	1	1	1	1	1	1	5,5
2 J v Doorn	=	■	=	1	1	1	1	1	5
3 A v Embden	0	=	■	1	1	=	1	1	4
4 A vd Peut	0	0	0	■	1	1	1	1	3
5 R Wenink	0	0	0	0	■	1	1	1	2
6 W v Essen	0	0	=	0	0	■	1	1	1,5
7 J Bouma	0	0	0	0	0	0	0	■	0

EPV023

1 J v Doorn	■	=	1	1	1	1	1	1	5,5
2 P vd Houwen	=	■	=	1	1	1	1	1	5
3 L Dijkstra	0	=	■	=	1	1	1	1	4
4 W Stoelwinder	0	0	=	■	1	1	1	1	3,5
5 C Driessen	0	0	0	0	■	1	1	1	2
6 J Bouma	0	0	0	0	0	■	1	1	1
7 J Bizot	0	0	0	0	0	0	0	■	0

EPV024

1 L Dijkstra	■	=	=	1	1	1	1	1	5
2 W Wegman	=	■	=	1	1	1	1	1	5
3 E Arts	=	=	■	0	=	1	1	1	3,5
4 J vd Hoeven	0	0	1	■	1	=	0	1	2,5
5 R Wenink	0	0	=	0	■	=	1	1	2
6 J Niewold	0	0	0	=	=	■	1	1	2
7 C Driessen	0	0	0	1	0	0	0	■	1

TT03A

1 P vd Houwen	1=	=	11	4,5
2 J Nieuwld	0=	=	=1 11	4
3 B de Wolf	=	=	0 11	3,5
4 D v Speybroeck	00	00	00	0

Z00/2

1 L Pick	=	=	1 1 1	3,5
2 J Gast	=	=	= 1 1	3
3 A Goedkoop	0	=	= 1 1	2,5
4 S Sieswerda	0	0	0 1	1
5 J ter Haar	0	0	0 0	0

Nieuwe groepen

M-292 per 23-7-01: 1 P vd Houwen (Bussum) 2 G Marell (Landgraaf) 3 R de Vries (Amsterdam) 4 H Breederveld (Eindhoven) 5 G Hooykaas (Bilthoven) 6 F Peetoom (Amsterdam) 7 H Litjens (Winssen)

H-449 per 25-6-01: 1 G Dol (Zwolle) 2 F Stevens (Naarden) 3 H Hoogstraten (Roden) 4 T Schut (Leeuwarden) 5 J de Gloppe (Spijkenisse) 6 W Weitjens (Naarden) 7 H Wolhuis (Wildervank)

OK-11 per 1-9-01: 1 P de Jong (Heerenveen) 2 S Pascencier (Amersfoort) 3 A Aaldijk (Dussen) 4 G Vroom (Leiden) 5 H Bierenbroodspot (Amsterdam) 6 W v Schendel (Epe) 7 R ter Steeg (Groningen)

KE04 per 1-9-01: 1 A Stuart 2 J Vermeulen 3 J v Daatselaar 4 H v Unen 5 A v Melis 6 P vd Houwen 7 M Etmans 8 W Wegman 9 S de Weert 10 J Vosselman 11 K Faber 12 B Boschma 13 B de Wolf 14 W Pommerel 15 J Thorn Leeson

TT11B per 6-8-01: 1 P vd Houwen 2 B Hulst 3 W Wegman 4 P de Jong

TT12A per 6-8-01: 1 W Wegman 2 J Ryska 3 F Hansen 4 P vd Houwen 5 P de Jong

TT13A per 6-8-01: 1 W Wegman 2 J Ryska 3 P vd Houwen 4 R de Jong

TT10A per 24-9-01: 1 P de Jong 2 P vd Houwen 3 W Wegman 4 C Tanis

TT15A per 24-9-01: 1 B Hulst 2 R Lange 3 J Ryska 4 P vd Houwen 5 R v Raam 6 C Tanis

Z00/F per 20-6-01: 1 W de Boer (Bunnik) 2 A Dudman (Vierhouten) 3 J Gast (Alphen ad Rijn) 4 R Verstraten (Leiden)

Voorbeeldpartijen

Thema 1

DOUGLAS R SMITH-PAULO SANTOS

1997; cr ICCF EM/C; A09

1 Pf3 d5 2 c4 d4

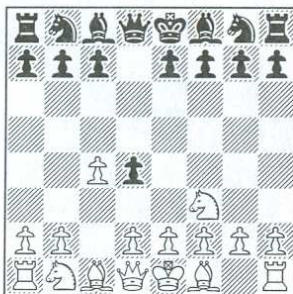

3 g3 g6 4 Lg2 Lg7 5 0-0 Pc6 6 d3 e5 7 a3
a5 8 b3 Pge7 9 Pbd2 0-0 10 Tb1 Le6 11
b4 axb4 12 axb4 f6 13 b5 Pb8 14 Pb3
Pd7 15 Pfd2 Ta7 16 Pe4 b6 17 e3 dxe3
18 fxe3 Lh6 19 De2 f5 20 Pc3 Pf6 21 Lb2
Dd6 22 Pd1 Td8 23 Pf2 Kf7 24 Lc3 Lg5
25 d4 exd4 26 exd4 Te8 27 Tbe1 Pc8 28
Pd3 Kg7 29 d5 Ld7 30 Le5 Da3 31 Dc2
Df8 32 h4 Lh6 33 Dc3 Pd6 34 g4 g5 35
Pd4 gxh4 36 c5 bxc5 37 Pxc5 Lc8 38
Pde6+ Lxe6 39 Pxe6+ Txe6 40 dxe6 De7
41 Lxf6+ Dxf6 42 Dc5
1-0

Thema 2

R THOMAS-T THOMSON

1997; cr ICCF e-mail; E04

1 d4 Pf6 2 c4 e6 3 g3 d5 4 Lg2 dxc4 5 Pf3

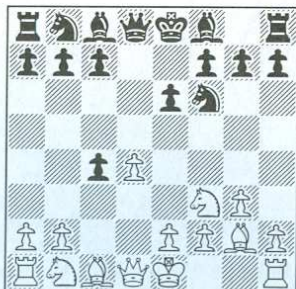

5...c6 6 0-0 b5 7 Pe5 Lb7 8 b3 cxb3 9
 axb3 Db6 10 Le3 Pd5 11 Pd2 f6 12 Pd3
 Pd7 13 Dc2 Le7 14 Pf4 Pf8 15 Pe4 a5 16
 Kh1 Kf7 17 Tfd1 Pg6 18 Pd3 Pxe3
 1/2-1/2

Thema 3

MARTIN SOELLIG-RICHARD GRAJETZKY
 1995 cr; GER ch-T 2BK Gr11 Br2; B00
 1 e4 b6 2 d4 Lb7 3 Ld3 f5

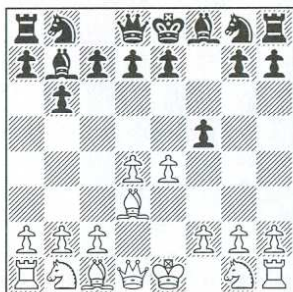

4 exf5 Lxg2 5 Dh5+ g6 6 fxxg6 Lg7 7 Df5
 Pf6 8 Lh6 Lxh6 9 gxh7 Lxh1 10 Dg6+ Kf8
 11 Dxxh6+ Kf7 12 Ph3 Df8 13 Lg6+ Ke6 14
 Df4 Kd5 15 Dxc7 Pc6 16 Pf4+ Kxd4 17
 c3+ Kc5 18 Pa3
 1-0

Thema 4

S OLSEN-CJ LENNOR
 1996; cr NATT; D07
 1 d4 d5 2 c4 Pc6

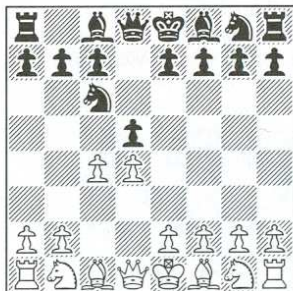

3 Pc3 dxc4 4 d5 Pa5 5 Da4+ c6 6 dxc6
 Pxc6 7 e4 Ld7 8 Lxc4 Pe5 9 Db3 Pxc4 10
 Dxc4 e6 11 Pf3 Tc8 12 Dd4 Db6 13 Dxb6
 axb6 14 0-0 Lb4 15 Ld2 Pf6 16 a3 Lxc3
 17 Lxc3 0-0 18 Pe5 Lb5 19 Tfe1 Tfd8 20

f3 Pd7 21 Pxd7
 1/2-1/2

Thema 5:

J v DIJK-SHARKIE
 1996; cr; C40
 1 e4 e5 2 Pf3 d5 3 exd5 Dxd5

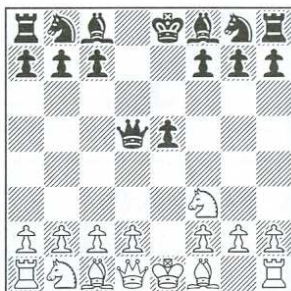

4 Pc3 Da5 5 d4 Lb4 6 Ld2 exd4 7 Pxd4
 a6 8 Ld3 Db6 9 De2+ Pe7 10 De5 Pd7 11
 Dxxg7 Tg8 12 Dxxh7 Dxd4 13 0-0 Pc5 14
 g3 Th8 15 Le3 De5 16 Lf4 Lxc3 17 bxc3
 Dxc3 18 Ld2 Txxh7 19 Lxc3 Pxd3 20 cxd3
 Le6 21 Tfe1 Td8 22 d4 Pd5 23 Ld2 Kf8 24
 h4 Th5 25 Tab1 b5 26 Lg5 Te8 27 Tb3 f6
 28 Tf3 Lg4 29 Txe8+ Kxe8 30 Txf6
 0-1

Thema 6

D MEYBOHM,D-BERATENDE CHK
 1986; Halberstadt, DDR; A00
 1 b4

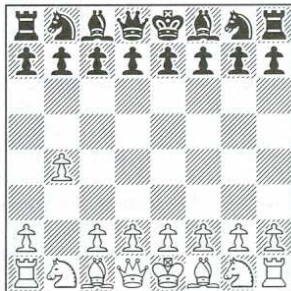

1...e5 2 Lb2 Lxb4 3 f4 exf4 4 Lxg7 Dh4+
 5 g3 fxxg3 6 Lg2 gxh2+ 7 Kf1 hxg1D+ 8
 Kxg1 Dg4 9 Lxh8 f6 10 Txxh7 Dd4+ 11 e3
 Dxa1 12 Dh5+ Kd8 13 Df7 De5 14 Dxxg8+
 De8 15 Lxf6+ 1-0

In het volgende nummer gaan we verder met voorbeeldpartijen vanaf thema 7.

Voor meer informatie kunt u contact opnemen met: ICCF; Thematic Tournament Office; Leonardo Madonia; via Belle Arti 16; I - 40126 Bologna; Italië. E-mail: thematics@iccf.com

U kunt zich aanmelden door het inschrijfgeld tijdig over te maken op rekening van de penningmeester.

Partijen

CA VAN WIERINGEN-DA VD HOEVEN

K-30; 1999; K-30; B97 (Siciliaans, vergiftigde pionvariant-Najdorfvariant)
 1 e4 c5 2 Pf3 d6 3 d4 cxd4 4 Pxd4 Pf6 5 Pc3 a6 6 Lg5 e6 7 f4 Db6 8 Pb3 Pbd7 9 Df3 Le7 10 0-0-0 Dc7 11 g4 b5 12 Ld3 Lb7 13 The1 Tc8 14 Td2 b4 15 Pd1 d5 16 Lxf6 Pxf6 17 e5 Pe4 18 Lxe4 dxe4 19 De3 a5 20 Pf2 a4 21 Pd4 Dc2 22 Kb1 Lh4 23 Ted1 Ld5 24 b3 Dc3 25 Dxc3 Txc3 26 Te2 Lxf2 27 Txf2 axb3 28 cxb3 e3 29 Te2 Ke7 30 Kb2 Thc8 31 Tee1 f6 32 Te2 g5 33 exf6+ Kxf6 34 fxcg5+ Ke5 35 Tee1 Tf8 36 Ka1 Tf2 37 h4 Le4
 0-1

G MASSY-P HUZEN

KE02; 1999; KE02; B27 (Siciliaans)
 1 e4 c5 2 Pf3 g6 3 d4 Lg7 4 dxc5 Da5+ 5 c3 Dxc5 6 Le3 Dc7 7 Db3 Pc6 8 Le2 Pf6 9 Pbd2 d6 10 Pd4 0-0 11 f3 Td8 12 Pb5 Db8 13 c4 Le6 14 Pc3 Pd7 15 f4 Pc5 16 Da3 f5 17 0-0-0 a6 18 exf5 Lxf5 19 g4 Le6 20 The1 b5 21 Lxc5 dxc5 22 Dxc5 Pd4 23 f5 gxf5 24 Ld3 Tc8 25 Dxe7 Ta7 26 Dh4 bxc4 27 Lxf5 Pxf5 28 gxf5 Lxf5 29 Pde4 Tf7 30 Te2 Le5 31 Tf1 Lg6 32 Txf7 Kxf7 33 Pd5 Te8 34 Pec3 Kg7 35 Dxc4 Tf8 36 Tg2 Tc8 37 Dd3 Dd6 38 Dd2 Kh8 39 Tf2 Tc4 40 Te2 Th4 41 De1 Th5 42 h4 Lf4+ 43 Pxf4 Dxf4+ 44 Dd2 Txx4 45 Dxf4 Txf4 46 Te6 a5 47 Ta6 Tf5 48 a4 Lf7 49 Kd2 h5 50 Pb5 Kg7 51 Pd4 Td5 52 Ke3 h4 53 Pf3 h3 54 Tb6 Le8 55 b4 Lxa4
 1/2-1/2

PCM VD BERG-J BRINK

2000-09-01; K-31; B16 (Caro-Kann/Nimzowitsch-Flohr-variant)

1 e4 c6 2 d4 d5 3 Pc3 dxe4 4 Pxe4 Pf6 5 Pxf6+ gxf6 6 c3 Lf5 7 Lc4 e6 8 Pe2 Pd7 9 Pg3 Lg6 10 h4 h6 11 Df3 Lg7 12 a4 Pb6 13 Lb3 a5 14 Ph5 Lxh5 15 Dxx5 Pd5 16 0-0 f5 17 Te1 De7 18 Lxd5 cxd5 19 Lf4 Tc8 20 Ta3 Tc4 21 Tb3 Df6 22 Tb6 Tc6 23 Tb5
 1-0

PCM VD BERG-K FABER

2000; K-31; A42 (Pirc/Moderne verdediging)
 1 e4 g6 2 d4 Lg7 3 c4 c6 4 Pc3 d6 5 Le2 Pd7 6 Pf3 e5 7 0-0 Dc7 8 dxe5 dxe5 9 b3 Pgf6 10 La3 Lf8 11 Dc1 Lxa3 12 Dxa3 b6 13 Tad1 Pc5 14 b4 Pcx4 15 Pxe4 Pxe4 16 Ld3 Pf6 17 Tfe1 0-0 18 Pxe5 c5 19 bxc5 Dxc5 20 Db2 Lb7 21 Lf1 Dc7 22 h3 Tae8 23 Td2 Te6 24 Tde2 Le4 25 f4 Lb7 26 Te3 Tfe8 27 Ld3 Pd7 28 Pxd7 Dxd7 29 Txe6 Txe6 30 Txe6 Dxe6 31 Dd4 De1+ 32 Lf1 De7 33 Kf2 h6 34 De5 Dxe5 35 fxe5 f6 36 exf6 Kf7 37 Ke3 Kxf6 38 g3 Ke5 39 Ld3 g5 40 h4 gxh4 41 gxh4 Lc8 42 Lf1 Le6 43 a3 Lf7 44 Ld3 Le6 45 Le2
 1/2-1/2

PCM VD BERG-GH LAMBERS

2000; K-31; A97 (Hollands/Euwesysteem)
 1 d4 f5 2 g3 Pf6 3 Lg2 e6 4 c4 Le7 5 Pf3 0-0 6 0-0 d6 7 Pc3 De8 8 Lf4 h6 9 Dd3 Pc6 10 e4 fxe4 11 Pxe4 Ph5 12 Dd2 Df7 13 Pc3 Pd8 14 Tae1 Ld7 15 Te3 c6 16 c5 Pf6 17 cxd6 Lxd6 18 Pe4 Pxe4 19 Txe4 Le8 20 Pe5 De7 21 Tfe1 Tf6 22 a3 Tc8 23 Lh3 Lh5 24 g4 Lg6 25 Pxx6 Txx6 26 f4 Df7 27 g5 hxg5 28 fxx5 c5 29 d5 c4 30 De2 Tc5 31 Tf1 Dd7 32 Dh5 Txd5 33 Dxx6
 1-0

PCM VD BERG-R LANGEVELD

2000; K-31; E60 (1 d4 overige)
 1 d4 Pf6 2 c4 g6 3 Pf3 Lg7 4 e4 Pxe4 5 Ld3 Pf6 6 Pc3 d6 7 0-0 0-0 8 Te1 Te8 9 Lc2 c6 10 Lf4 Lg4 11 h3 Lxf3 12 Dxf3 d5 13 cxd5 Pxd5 14 Le5 e6 15 Pxd5 cxd5 16 La4 Pd7 17 Lxx7 Kxx7 18 Tac1 a6 19 Lxd7 Dxd7 20 Te3 Tac8 21 Tec7 Txc3 22 Dxc3 Dd6 23 Dc7 Td8 24 b3 Td7 25 Dc3 Te7 26 a4 e5 27 Kf1 f6 28 Dc5 Dd8 29 Kg1 b6 30 Db4 a5 31 Dc3 Dd6 32 g3 h5 33 h4 Dd7 34 Kg2 De6 35 Kg1 e4 36 De3 Dd6 37 Tc8 Tc7 38 Txc7+ Dxc7 39 Kg2 Dd6 40 Dc1 De6 41 Df4 Kh7 42 Kf1 Dc6 43 Db8 Kg7
 1/2-1/2

PCM vd BERG-CA VAN WIERINGEN

2000; K-31; C80 (Open Spaans)

1 e4 e5 2 Pf3 Pc6 3 Lb5 a6 4 La4 Pf6 5 0-0 Pxe4 6 Te1 Pc5 7 Lxc6 dxc6 8 Pxe5 Lf7 9 d4 Pe6 10 Le3 0-0 11 c4 f6 12 Pf3 f5 13 Pc3 f4 14 Lc1 Lf6 15 d5 cxd5 16 Pxd5 g5 17 Pxf6+ Dxf6 18 h3 Td8 19 Dc2 c5 20 Ld2 Pd4 21 Pxd4 cxd4 22 De4 Lf5 23 Dxb7 Tab8 24 Dc7 Txb2 25 Da5 h6 26 Lb4 Td7 27 Te8+ Kh7 28 Tae1 Tb1 29 Txb1 Lxb1 30 Ta8 Ld3 31 Txa6 Df7 32 Db6
1-0

R DE BOER-J BRINK

2000; K-31; A84 (Hollands)

1 d4 f5 2 c4 e6 3 Pf3 d5 4 e3 Pf6 5 Ld3 c6 6 0-0 Ld6 7 b3 De7 8 a4 0-0 9 La3 Ld7 10 Dc1 Lxa3 11 Pxa3 Le8 12 Pc2 Pe4 13 Pe5 Pd7 14 Pxd7 Lxd7 15 c5 e5 16 b4 a6 17 dxe5 Dxe5 18 f3 Pf6
1/2-1/2

R DE BOER-MD ETMANS

2000; K-31; A40 (1 d4 overige)

1 d4 e6 2 c4 Lb4+ 3 Pd2 f5 4 g3 Pf6 5 Lg2 0-0 6 Pf3 b6 7 Pe5 Pe4 8 0-0 d5 9 Pxe4 fxe4 10 cxd5 exd5 11 Db3 Le7 12 Lxe4 Lb7 13 Lg2 Kh8 14 e4 c6 15 Lf4 Pd7 16 Pxc6 Lxc6 17 exd5 Lb7 18 d6 Lxg2 19 dxe7 Dxe7 20 Kxg2 De4+ 21 f3 Dg6 22 Le5 Tfd8 23 Tad1 Tac8 24 Tc1 Txc1 25 Txc1 Pxe5 26 dxe5 h5 27 Td1 Te8 28 f4 h4 29 Td6 h3+ 30 Kf3 Tf8 31 Txg6
1-0

R DE BOER-GH LAMBERS

2000; K-31; A84 (Hollands)

1 d4 f5 2 c4 e6 3 Pf3 Pf6 4 e3 b6 5 Ld3 Lb7 6 0-0 Le7 7 Pc3 0-0 8 d5 Pa6 9 a3 Pc5 10 Lc2 Pce4 11 Ld2 exd5 12 cxd5 Ld6 13 Lb3 De8 14 Pb5 Lxd5 15 Lb4 De6 16 Lxd5 Pxd5 17 Lxd6 Pxd6 18 Pg5 De5 19 Pf3 De6 20 Pg5
1/2-1/2

R DE BOER-G LEGEMAAT

2000; K-31; A84 (1 d4 overige)

1 d4 e6 2 c4 f5 3 Pf3 Pf6 4 e3 d5 5 Ld3 c6 6 0-0 Ld6 7 b3 De7 8 a4 0-0 9 La3 Lxa3 10 Pxa3 Pe4 11 Pc2 a5 12 Pd2 Pd7 13 f3 Pxd2 14 Dxd2 b6 15 e4 dxc4 16 bxc4 f4 17 e5 La6 18 Tfd1 c5 19 De2 cxd4 20 Pxd4 Tac8 21 Kh1 g6 22 Pb3 Dg7 23 c5 Lxd3 24 Txd3 Pxc5 25 Pxc5

Txc5 26 Te1 Tfc8 27 Dd2 Df8 28 Td7 Tc2 29 Dd1 De8 1/2-1/2

R DE BOER-CA VAN WIERINGEN

2000; K-31; A85 (Hollands)

1 d4 f5 2 c4 Pf6 3 Pf3 g6 4 Pc3 Lg7 5 e3 0-0 6 b4 b6 7 Db3 c5 8 a3 e6 9 Le2 De7 10 0-0 d6 11 Lb2 Pbd7 12 Tad1 Pe8 13 Tfe1 Lb7 14 d5 exd5 15 Pxd5 Dd8 16 Lxg7 Pxg7 17 Pf4 g5 18 Txd6 gxf4 19 Ted1 Tf7 20 Dd3 cxb4 21 axb4 Le4 22 Dd4 fxe3 23 fxe3 Pe8 24 Txd7 Dxd7 25 Dxd7 Txd7 26 Txd7 Pf6 27 Td6 Pe8 28 Te6 1-0

H VD BOS-B BOSCHMA

2000; K-31; B33 (Siciliaans/Sweschikow)

1 e4 c5 2 Pf3 Pc6 3 d4 cxd4 4 Pxd4 Pf6 5 Pc3 e5 6 Pdb5 d6 7 Lg5 a6 8 Pa3 b5 9 Lxf6 gxf6 10 Pd5 f5 11 Ld3 Le6 12 Dh5 Tg8 13 g3 Tg4 14 f4 exf4 15 Pxf4 Txf4 16 gxf4 Da5+ 17 c3 b4 18 Pc4 Dc5 19 De2 bxc3 20 bxc3 fxe4 21 Lxe4 Le7 22 Pd2 d5 23 Lf3 Dxc3 24 0-0 Pd4 25 Dg2 Tc8 26 Pb3 De3+ 27 Kh1 Pxf3 28 Txf3 De4 29 Pd2 Df5 30 Te1 Tc2 31 Dg8+ Kd7 32 Db8 Ld6 33 Da7+ Lc7 34 Dd4 Kd8 35 a3 a5 36 Tg1 Ke7 37 Te1 Kd8 38 Tg1
1/2-1/2

H VD BOS-MD ETMANS

2000; K-31; A21

(Engels/Siciliaans in de voorhand)

1 c4 e5 2 Pc3 Lb4 3 Pd5 Lc5 4 b4 c6 5 bxc5 cxd5 6 cxd5 Da5 7 Lb2 d6 8 Db3 Pf6 9 cxd6 Pbd7 10 Pf3 Pe4 11 e3 a6 12 Ld3 Pec5 13 Dc2 Pxd3+ 14 Dxd3 Pc5 15 Dc4 f6 16 0-0 Lf5 17 d4 Pa4 18 La3 e4 19 Pd2 Dxd2 20 Dxa4+ b5 21 d7+ Kxd7 22 Db3 Thc8 23 Lc5 Da5 24 a4 bxa4 25 Txa4 Dd8 26 Txa6 Txa6 27 Db5+ Tac6 28 dxc6+ Ke6 29 Db7 Tc7 30 Tb1 Lg4 31 Db3+ Dd5 32 Db8 Da2 33 h3
1-0

H VD BOS-W POMMEREL

2000; K-31; B12

(Caro-Kann/doorschuifvariant 3 e5)

1 e4 c6 2 d4 d5 3 e5 Lf5 4 Pc3 e6 5 g4 Lg6 6 Pge2 Pe7 7 Pf4 c5 8 h4 cxd4 9 Pb5 Pec6 10 h5 Le4 11 f3 a6 12 Pd6+ Lxd6 13 exd6 g5 14 Ph3 h6 15 fxe4 dxe4 16 Lg2 f5 17 0-0 0-0 18 gxf5 exf5 19 Lxe4 fxe4 20 Lxg5 Txf1+ 21 Dxf1 hxg5 22 Df5 Dd7 23 Dg6+ Dg7 24 De8+
1/2-1/2