

# SCHAAKSCHAKERINGEN

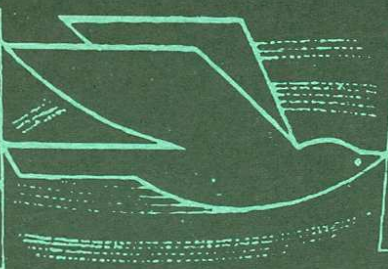

## IN DIT NUMMER:

- \* NBC30 geëindigd
- \* Orang Oetan- en Franse-opening
- \* Paarden-eindspel



AUG-SEPT  
2000

Verenigingsorgaan

nr. 346

Nederlandse Bond van Correspondentieschakers

# WETENSWAARDIGHEDEN...

## Bestuur Nederlandse Bond van Correspondentieschakers

* Voorzitter	* G.K.P. van den Haak, Muiderslotweg 106, 2026 AS Haarlem (e-mail: gkph@hetnet.nl)	Tel. (023) 537 32 72
* Secretaris en ledenadministrateur	* H.P.J. Visser, Pottenbakkersdonk 432, 7326 PE Apeldoorn (email: hpjvisser@chello.nl)	Tel. (055) 541 24 25
* Penningmeester	* S. Sieswerda, Mariken v. Nimwegenpad 8, 3813 CL Amersfoort (Giro 13.65.400 t.n.v. "De penningmeester N.B.C." te Amersfoort)	Tel. (033) 475 50 18
* Algemeen wedstrijdleder	* C.A. van Wieringen, Jachthavenweg 8a, 1076 CZ Amsterdam (e-mail: 106752.2120@compuserve.com)	Tel. (020) 662 80 89
* Redacteur	* Jelle van den Braak, Hazewaal 26, 1671 LB Medemblik (e-mail: nbc.redactie@hetnet.nl)	Tel. (0227) 542 596
* Public Relations	* T. de Ruiter, Gr. W. de Oudelaan 223, 1412 AT Naarden (e-mail: t.de.ruiter@consunet.nl)	Tel. (035) 694 35 56
* Intern. contacten	* A.A. van 't Riet, Peperstraat 84, 2801 RG Gouda (e-mail: AA.Riet@inter.nl.net); fax: (0182) 679 904	Tel. (0182) 679 998

## SchaakSchakeringen

* Redactie a.i.	* Jelle van den Braak, adres zie boven bij "bestuur"
* Mederedacteur	* Th. van de Berkmortel, Coöperatiestraat 32, 5712 EB Someren Telefoon (0493) 492 628; e-mail: theo.v.d.berkmortel@wxs.nl Jan Geus, Bandijk 96, 1446 DW Purmerend Telefoon (0299) 641 074; e-mail: J.Geus@inter.nl.net
* Lay-out en opmaak	* H. van Houten; e-mail: h.van.houten@inter.nl.net
* Illustrator	* H.W. Hamel
* Uitslagen-rubriek	* B. Faber
* Theorie-rubriek	* A.C. van der Tak
* Eindspel-rubriek	* G.C. van Perlo
* Partij-selekties	* T. de Ruiter
* Vaste medewerkers	* J. Elburg, R. van Egmond en J. v.d. Kooij.

*Kopij en reacties op Schaak-schakeringen het liefst opsturen per e-mail of op diskette in verband met een vlotte en foutloze verwerking. Partijen kunnen ook per e-mail of op diskette(s) ingestuurd worden. Voorzover niet anders vermeld, zijn de foto's in SchaakSchakeringen gemaakt door/ afkomstig van Jelle van den Braak en/of Heinse van Houten.*

Druk SchaakSchakeringen: Drukkerij Van Spijk  
Postbus 210, 5900 AE Venlo; telefoon (077) 351 62 55; fax (077) 351 62 58

### Contributie

Het contributiejaar loopt gelijk met het kalenderjaar (alle bedragen zijn in Nederlandse guldens). Deze regeling geldt per 1 juli 1999.

### Lidmaatschap

Voor NBC-leden die *tevens* lid zijn van een schaakvereniging:

- Leden vanaf 20 jaar	.....p.jr. 45,00
- Leden in bezit van een PAS 65	.....p.jr. 25,00
- Junior-leden (t/m 19 jaar)	.....p.jr. 22,50

Voor NBC-leden die *geen* lid zijn van een schaakvereniging:

- Leden vanaf 20 jaar	.....p.jr. 60,00
- Leden in bezit van een PAS 65	.....p.jr. 40,00
- Junior-leden (t/m 19 jaar)	.....p.jr. 37,50

### Artikelen

Set van 300 NBC-schaakkaarten (inclusief verzendkosten):	.....18,00
ICCF-insigne (inclusief verzendkosten):	.....3,50

### Propagandafonds

Giften voor het Propagandafonds zijn welkom op de girorekening van de penningmeester.

### Inschrijfgelden NBC-toernooien

<i>E-MAILSCHAAK</i>	
E-mail promotietoernooi:	.....5,00
<i>POSTSCHAAK</i>	
Bekertoernooi voorrondegroep:	.....5,00
Kwalificatiegroep:	.....5,00
Landenwedstrijden:	.....5,00
Saldotoernooi (1,2 of 3 partijen):	.....3,00
60+ toernooi:	.....5,00

### Inschrijfgelden ICCF e-mailtoernooien

Wereldkampioenschap 3/4-finale:	.....30,00
Wereldkampioenschap 1/2-finale:	.....45,00
Kwalificatiegroep meesterklasse:	.....15,00
Kwalificatiegroep hoofdklasse:	.....10,00
Kwalificatiegroep openklasse:	.....10,00
Toernooi Masternorm:	.....37,50
Cuptoernooi 1/2-finale:	.....15,00

### Inschrijfgelden ICCF post-wereldtoernooien

Wereldkampioenschap 3/4-finale:	.....30,00
Wereldkampioenschap 1/2-finale:	.....45,00
Kwalificatiegroep meesterklasse:	.....15,00
Kwalificatiegroep hoofdklasse:	.....10,00
Kwalificatiegroep openklasse:	.....10,00
Toernooi Masternorm:	.....37,50
Thematoernooi:	.....9,00
Cuptoernooi voorronde:	.....33,00

### Inschrijfgelden ICCF Post-Europatoernooien

Kampioenschap Europa finale:	.....30,00
Kampioenschap Europa 1/2-finale:	.....45,00
Kwalificatiegroep meesterklasse:	.....15,00
Kwalificatiegroep openklasse:	.....10,00
Kwalificatiegroep hoofdklasse:	.....10,00

## Van de redactie

**JELLE VAN DEN BRAAK**

Helaas zijn er weer drie NBC-leden overleden. Het zijn K. Algra (Nijverdal), JJ Bakker (Bergschenhoek) en RJ Planta. Als nieuwe leden verwelkomen we B Bruins (Maputo; Mozambique); P Hofstee (Vlaardingen); M Lambrechts (Amersfoort) en AM Mes (Westzaan).

### Meesterresultaat

Tim Rimmel heeft een meesterresultaat gehaald. Dat is een stap op weg naar de IM titel. Namens het bestuur van de NBC en de redactie van Schaakschakeringen wordt Tim van harte gefeliciteerd met het behaalde resultaat!

### Computerstoring

De redactie van Schaakschakeringen heeft weer een grote computerstoring achter de rug. De vervelende gevolgen zijn voor een groot deel hersteld. Een van de gevolgen is, dat het mogelijk is, dat tussen 1 juni 2000 en 16 juli verzonden e-mail onbeantwoord zijn gebleven. Als u in die tijd een mail gestuurd heeft wordt u verzocht een kopie van deze mail te sturen. Let op: het enig goede e-mailadres is: [nbc.redactie@hetnet.nl](mailto:nbc.redactie@hetnet.nl). Als u mails voor de redactie aan andere adressen stuurt is de kans heel groot, dat deze mails niet aankomen en dus onbeantwoord blijven.

### NBC30

Het NBC30-toernooi is afgelopen. Winnaar werd de Duitser Manfred Kahn met 92 punten uit 14 partijen. Het bestuur van de NBC en de redactie van

Schaakschakeringen feliciteren Manfred Kahn van harte met dit resultaat!

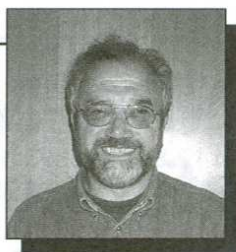

Ter ere van deze overwinning prijkt Manfred zijn foto op de voorpagina. Deze foto komt uit het privé-bezit van de heer Kahn. Elders in dit nummer gaat de voorzitter verder in op dit toernooi. Let u even op de voordelige aanbieding van het toernooiboek. Dat belooft een prachtig schaakboek te worden, dat in geen (correspondentie) schaakboekenkast ontbreken mag!

### Partijverzameling

Er zijn schakers, die erg geïnteresseerd zijn in partijenverzamelingen. Zij geven te kennen, verheugd te zijn, op de NBC site een partijenverzameling uit schaakschakeringen te vinden! Op vragen of er behalve deze partijen andere partijen uit Schaakschakeringen beschikbaar zijn is het antwoord ontkenkend. Tot er iemand komt, die het een leuke hobby vindt uit oude Schaakschakeringen partijen na te spelen en die beschikbaar te stellen voor de website. Als er zo iemand is, kan die zich bij de redactie melden.

### Vakantie

Wie nog met vakantie gaat wenst de redactie een prettige vakantie toe. Als u al terug bent als u dit leest hoop ik dat u een prettige vakantie gehad heeft en als u niet met vakantie gaat hoopt de redactie dat u het toch naar uw zin heeft. In ieder geval kunt u nu de rest van Schaakschakeringen gaan lezen en bestuderen. Hopelijk verschaft het u veel genoegen!

# NBC-Meestertoernooi afgesloten.

GKP. VAN DEN HAAK

Het ter gelegenheid van het 30-jarig jubileum van de NBC op 1 april 1997 gestarte NBC-Meestertoernooi, kon op 6 juli 2000 worden afgesloten. In dit toernooi werden in totaal 105 partijen gespeeld. Winnaar werd op basis van een beter puntengemiddelde de Duitser Manfred Kahn met 92 punten uit 14 partijen. Zijn landgenoot Achim Soltau, een sterke grootmeester, werd tweede en onze landgenoot Michiel Plomp eindigde als derde met 9 punten uit 14 partijen.



Het heeft er lange tijd naar uitgezien dat Michiel Plomp toernooiwinnaar zou worden, maar zijn laatste partij tegen de Deen Jens O. Fries Nielsen ging helaas verloren. Het was Plomps enige nederlaag.

De overige Nederlandse deelnemers behaalden goede resultaten. Helaas miste Luc Compagnie op een half puntje een meesterresultaat. Toon Stuart slaagde er in de meestertitel te behalen, evenals de Zwitser L.Jacot.

## Toernooiboek

Door de NBC zal van het toernooi een boek worden uitgegeven. Het ligt in de bedoeling dit boek in november 2000 te laten verschijnen. Het boek, dat voorzien is van het voortreffelijke schaakcommentaar van de ons welbekende AC van der Tak kost slechts f 27,50.

Voor NBC-leden is dit boek tot 1 november a.s. bij voorintekening tegen een nog voordeliger prijs, namelijk f 22,50, verkrijgbaar. Om het boek te

kunnen ontvangen moet het bedrag op rekening van de penningmeester van de NBC te Amersfoort gestort worden (,postgirorekening nr. 1365400) Letop, het boek wordt verzonden naar het adres, dat op de giroafrekening staat. Om voor de gereduceerde prijs in aanmerking te komen telt de datum van de overschrijving bij de penningmeester.

## Nielsen-Plomp

Hieronder volgt de laatste partij van het toernooi tussen Fries Nielsen en Plomp.

JO. FRIES NIELSEN,

DK - MP PLOMP, NL

1 e4 e5 2 Pf3 Pc6 3 d4 exd4 4 Pxd4  
Lc5 5 Pb3 Lb6 6 a4 a6 7 Pc3 Pf6 8  
Lg5 d6 9 Le2 h6 10 Lh4 Le6 11  
Pd5 Lxd5 12 exd5 Pe5 13 0-0 PG6  
14 Lxf6 Dxf6 15 a5 La7 16 c3 0-0  
17 g3 Tae8 18 Ta4 Te5 19 Kg2 Tfe8  
20 Lf3 Dd8 21 Tb4 Da8 22 Pc1  
T5e7 23 Pd3 c5 24 dxc6 bxc6 25  
Tg4 d5 26 c4 Td8 27 cxd5 cxd5 28

Te1 Txe1 29 Dxe1 Dc6 30 Dd2 Td6  
31 h4 Dc8 32 h5 Pe7 33 Tf4 Pc6  
met remisebod.  
34 Dc3 De8 35 Tg4 f6 36 b4 Kh8 37  
Pf4 Pe5 38 Pg6+ Pxg6 39 Txg6  
Dd7 40 Tg4 Kg8 41 Dd3 De6 42 Tf4

Td8 43 Tf5 Ld4 44 Tf4 La7 45 Tc4  
Dd6 46 Tc2 Kh8 47 Dg6 Lb8 48 Te2  
Df8 49 Lxd5 Ld6 50 Le4 Dg8 51 b5  
axb5 52 a6 Lb8 53 Lf5 Ld6 54 Td2  
Lc7 55 Tc2 Lb8 56 Tc6 b4 57 Tb6  
1-0

## EINDTABEL

			Gesp.	Gew.	Rem.	Verl.	Ptn.	S-B
1. Kahn, Manfred	[Ger]	IM	14	5	9	0	92	63.00
2. Soltau, Achim	[Ger]	IGM	14	7	5	2	92	60.75
3. Plomp, Michiel	[Nld]	SIM	14	5	8	1	9	58.25
4. Prokopp, Heinz	[Ger]	IM	14	4	9	1	82	56.00
5. Fries Nielsen Jens	[Den]	IM	14	4	8	2	8	54.00
6. Stuart, Toon	[Nld]	IM	14	3	9	2	72	52.25
7. Jacot, Laurent	[Zwit]	IM	14	3	9	2	72	50.00
8. Walker, Georg	[Zwit]	IM	14	3	9	2	72	48.50
9. Compagnie, Luc	[Nld]		14	2	9	3	62	43.25
10. Boom, Wim	[Nld]	IM	14	3	7	4	62	40.25
11. Hebels, Albert	[Nld]		14	3	6	5	6	40.00
12. Oksanen, Yrjo	[Fin]		14	2	7	5	52	35.00
13. Backlund, Ake	[Fin]	IM	14	0	10	4	5	34.75
14. Pyrich, George D.	[Sco]	IM	14	1	7	6	42	27.50
15. Sorensen, Bent	[Den]	IGM	14	0	8	6	4	28.00

# Thema toernooien in 2000

**TOERNOOI 12 EN 13;**  
inschrijven tot 15.09.00; start: 15.11.00;  
**TOERNOOI 14 EN 15**  
inschrijven tot 15.10.00; start 15.12.00.

De thema's staan hieronder/hiernaast  
aangegeven.

De te spelen partij begint na de laatste zet  
in de voorbeeldnotatie.

Voorbeeldpartijen zijn in Schaakschake-  
ringen 343 gepubliceerd.

## Voorbeeldnotatie

### Thema 12: Göringgambiet C44

1.e4 e5 2.Pf3 Pc6 3.d4 exd4 4.c3.

### Thema 13: Siciliaans B63

1.e4 c5 2.Pf3 d6 3.d4 cxd4 4.Pxd4 Pf6  
5.Pc3 Pc6 6.Lg5 e6 7.Dd2.

### Thema 14: Frans C17-19

1.e4 e6 2.d4 d5 3.Pc3 Lb4 4.e5 c5 5.a3.

### Thema 15:

### Aangenomen damegambiet D20-29

1.d4 d5 2.c4 dxc4

## Schaakcorrespondentie

### Schuringa 1

**JELLE VAN DEN BRAAK**

In het vorige nummer van *Schaakchakeringen* (nummer 345) stond een ingezonden brief van Ir H Schuringa uit Drievliet.

Een ingezonden brief, die aanklachten bevat tegen een bestuurslid, had zonder weerwoord van dit bestuurslid of zelfs van het hele bestuur niet gepubliceerd mogen worden.

Bovendien moet de redactie tot zijn spijt bekend maken er ingetuind te zijn. Ir Schuringa bestaat wel, anders kon hij dit bericht niet versturen, maar hij durft om de één-of-andere reden zijn ware naam niet bekend te maken: Ir. H. Schuringa komt in het ledenbestand van de NBC niet voor.

Ir. H. Schuringa was een pseudoniem waarmee Martin van Amerongen in de jaren tachtig brieven schreef aan allerlei hoogwaardigheidsbekleders over serieuze (soms verzonden) problemen. Vaak kreeg hij dan even serieuze brieven terug. Die heeft hij wel eens gebundeld en gepubliceerd, wat bij de één aanleiding gaf tot veel vermaak, en bij de ander tot veel ergernis.

Bij navraag door *Schaakchakeringen* bij *De Groene Amsterdammer*, waar de heer Van Amerongen thans hoofdredacteur is, verklaart een woordvoerder, dat het bewuste artikel niet door hem geschreven kan zijn.

### Schuringa 2

**COR VAN WIERINGEN**

Het is volkomen duidelijk dat NBC-leden met een internet-aansluiting een

grote voorsprong op de overige leden hebben op het gebied van informatie. Alleen al een bezoek aan bijvoorbeeld de website van de ICCF laat zien hoe groot het verschil is. Een voorbeeld: De internationaal spelende NBC'er (zonder internet) zal voor de uitslagen cq eindstanden een abonnement op bijvoorbeeld Fernschach moeten nemen. De 'Internetter' kan iedere maand 'zijn groepen' bekijken op de website van de ICCF.

Deze 'tweedeling' beperkt zich niet tot de NBC maar speelt in de gehele samenleving. Dit fenomeen is ook niet nieuw; veel NBC-leden hebben de tijd meegemaakt dat ook het bezit van een telefoon geen 'vanzelfsprekendheid' was. Voor de tv (al dan niet met teletekst) geldt exact hetzelfde verhaal. En hoe wij hierover ook denken, de 'voorsprong' zal alleen maar groter worden.

### Verschillen tussen *Schaakchakeringen* en de *E-mail Nieuwsbrief*

a/ Het aantal nummers (en bladzijden) van *Schaakchakeringen* wordt voornamelijk bepaald (in feite 'beperkt') door financiële factoren (hoeveel geld heeft de NBC beschikbaar).

b/ De weg van 'kopij' tot een 'verzendklare' aflevering van *Schaakchakeringen* is lang (en er zijn meerdere mensen bij betrokken).

Bij de *E-mail Nieuwsbrief* spelen factoren als beschikbare ruimte en kosten geen rol van betekenis.

De inhoud van de Nieuwsbrief blijft beperkt tot voornamelijk uitslagen en

standen van e-mail-groepen. Wat betreft de 'post' K-groepen: ongeveer 80 % Van de deelnemers heeft een e-mail-adres.

Als alle NBC-leden over 'Internet' zouden beschikken dan kunnen wij, tegen aanzienlijk lagere kosten, een aanzienlijk beter 'product' leveren (hetzij via onze website hetzij via een elektronisch tijdschrift), 'beter' niet qua inhoud maar wel qua frequentie (actualiteit) en omvang.

### 'Discriminatie'

De gehele inhoud van de *E-mail Nieuwsbrief* is 'beschikbaar' voor publicatie in *Schaakchakeringen*. Het publiceren van de stand van zaken in bijvoorbeeld de K-groepen is dus zeer goed mogelijk maar zou ten koste gaan van andere artikelen (het aantal pagina's is immers beperkt!). De redactie van *Schaakchakeringen* moet bij het 'vullen' van ieder nummer een keuze maken uit het beschikbare materiaal.

Zo zullen er ongetwijfeld ook leden zijn die de verrichtingen van onze topspelers via *Schaakchakeringen* zouden willen

volgen. Ook dit is technisch mogelijk (de tabellen zijn beschikbaar op de website van de ICCF). Met de beperkte financiële middelen waar de NBC over beschikt is het onmogelijk de 'niet-internetters' dezelfde informatie te verschaffen als waar de 'internetters' over kunnen beschikken.

Mensen die '24 uur per dag' bereikbaar willen zijn kopen een mobiele telefoon. Ik heb zo'n ding niet, moet ik KPN Telecom. dan ook maar van discriminatie gaan beschuldigen?

### Bijdrage Algemeen Wedstrijdleder

Het 'werk' van Henk Mostert is feite overgenomen door twee bestuursleden (Nol van 't Riet en Cor van Wieringen). Van de 16 pagina's die *Schaakchakeringen* 345 telt, hebben 7 pagina's betrekking op toernooien, aankondigingen, uitslagen enzovoorts, waarvan 4 pagina's afkomstig zijn van mijn collega-bestuurslid Nol van 't Riet.

Ik ga geen schaarse 'ruimte' claimen als hiervoor andere en interessantere kopij zou moeten wijken. Ook hier speelt de beschikbare ruimte dus een rol.

## Eindspelrubriek

*Van Perlo gaat weer verder met zijn artikel over paardeindspelen*

# Zuivere paardeindspelen

Natuurlijk zijn er meer mogelijkheden in een paardeindspel en we gaan ons nu eerst bezig houden met een aantal fragmenten, waarin middels een stukoffert

een beslissing wordt geforceerd. In dat verband gaat onze aandacht naar diagram 76 uit.

*(zie volgende pagina)*

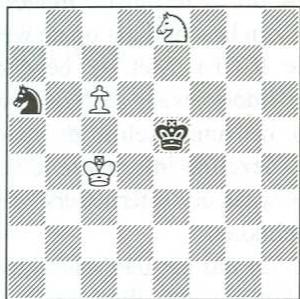

76

**Larsson-Karlsson, Zweden 1976.**

Zwart aan zet kan remise maken en dat is weer zo'n listigheid, waard te onthouden, met 1...Pc7! 2.Pxc7, Kd6. Dit nu ontging de zwartspeler, blijkens het vervolg:

**1...Ke6? 2 Kb5 Kd5 3 Kb6 Pb8 4 Pf6+ Kd6 5 c7**

en 1-0.

Dat was dus onnodig verlies en zulks overkwam zwart ook in het volgende **diagram 77 uit Rogers-Bellotti, Mendrisio 1987.**

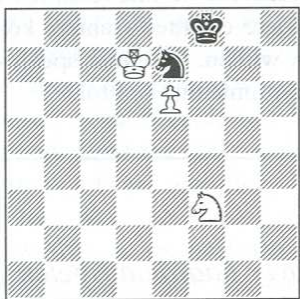

77

Hem ontging daar de redelijke remise-kans-1...Pd5 2 Kd8, Kg7! Zo had hij dan ook nog het beste kunnen spelen. In de partij volgde echter:

**1...Pf5 ?**

en nu zien we Rogers in zijn element!

**2.Pd4! Pe7 3 Kd8!**

en zwart gaf op, het hopeloze inziend van 3...Pd5 4 Pf5, Kg8 5 Pe7 of 3...Pg8 4 Pf5, Pf6 5 e7, Kf7 6 Pd6+, Ke6 7 Pe4.

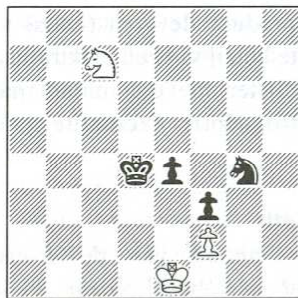
**Diagram 78 uit Goldenov-Kan, USSR 1946.**

78

is ook weer zo'n stelling, waarvan je je op het eerste gezicht afvraagt, wat hier nog een probleem kan zijn. Zwart zag dit wel en greep als laatste mogelijkheid naar een tactisch gefundeerde val:

**1...e3!? 2 fxe3 Ke4!**

Meteen 2...Kxe3 3 Pd5 levert niets op.

**3 Kf1 Pxe3+ 4 Kf2 Pd1+ 5 Ke1?**

En het lukt, want dit is precies de verkeerde. Goed was: 5 Kg3 Ke3 6 Pd5+ en win nog maar eens.

**5...f2+ 6 Ke2 Kf4**

en zwart haalt de buit toch nog binnen.

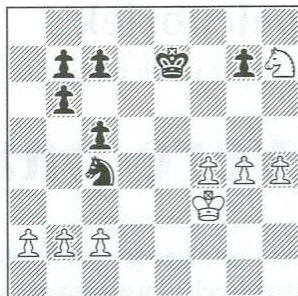

79

Zwart leek zijn verdediging mooi slui-



tend gemaakt te hebben in **diagram 79 uit Shirov-Almasi, Tilburg 1996.**

Hij was in flinke moeilijkheden en wit legde daar nog een schepje bovenop met:

**1.f5!!**

Heel netjes berekend, zie het vervolg

**1...Pxb2 2 g5 Pc4 3 h5 b5 4 Kf4 Pa3 5 h6! gxh6 6 g6 Pc4 7 f6+- Ke6 8 f7 Pe5**

Daar ging het om en nu zou zwart na 9 f8 Pxd6 zelfs beter staan. Zou wit zich vergist hebben? Neen - een minorpromotie beslist:

**9 f8P+!!**

en 1-0

We blijven het oog nog even gericht houden op spelers, die op een of andere manier in deze materie het spoor bijster raakten en bekijken daarvoor diagram 80 uit O'Sullivan-Walsh, Leinster 1952.

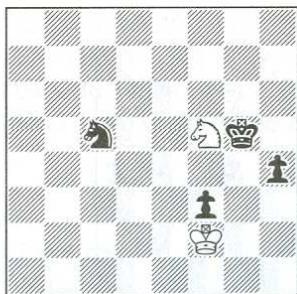

80

Eerst geven we het partijvervolg en dat was:

**1 Pxb2 Pe4+ 2 Ke3 f2 3 Pf3! Kg3 (3...f1D 4.Ph2+)** en wit gaf vol afgrijzen op, omdat zijn paard verloren gaat.

Wat is hier allemaal mis mee? Heel wat! In de eerste plaats geeft wit te vroeg op, want na 3...Kg3 4 Ke2, Pc3+ 5 Kf1, Kxf3 komt pat op het bord. Maar die

kans had zwart niet mogen weggeven. hij had dit namelijk kunnen vermijden door in plaats van 1...Pe4+ voor het andere schaak 1...Pd3+! te kiezen. Een mogelijk vervolg kan dan zijn: 2 Ke3, f2 3 Pf3, Kg3 4 Ke2, Pc1+ 5 Kf1, Pb3 6 Ke2, Pd4+!

7 Pd4, Kg2 enzovoorts.

In deze laatste variant helpt ook 4 Pd2 niet, zie:

4 Pc5! 5 Pf1+ Kg2 6 Ke2 Pe4 7 Pe3+ Kg1 8 Kd3 Pg3 9 Kc3 Pf5 enzovoorts.

Zelden zie je in een en hetzelfde eindspel zoveel kansen en mogelijkheden missen en wat betreft kan de liefhebber van dramatiek in paardeindspelen wel vaker zijn of haar hart ophalen!

Helemaal geen kans miste zwart daarentegen in **Egorov-Grigoriev, diagram 81.**

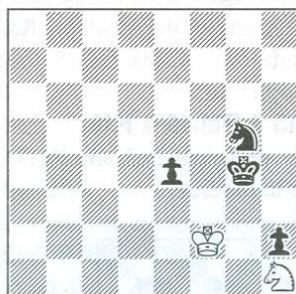

81

en het is een lust voor het oog en bijzonder leerzaam om te zien, hoe hij dit uitmaakt:

**1 Kh3 2 Kf1**

en nu komt het - let u op:

**2 e3! 3 Ke2 Kg2 4 e3: Pe4!**

Prachtig, zoals de witte koning steeds van de reddende velden wordt afgehouden. De kroon op het werk komt nu: 5 Ke2 Pg3 +, 0-1. Een klein kunstwerkje!

In een eerder betoog heb ik het wel eens over optisch bedrog gehad en een sterk staaltje daarvan zien we in **Taimanov-Spasski, Leningrad 1952, diagram 82.**

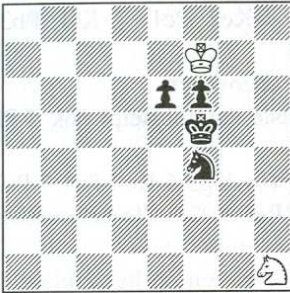

82

Wit is aan zet en zo te zien, kan hij er beter mee ophouden, maar we weten het; dat is het allerlaatste, wat we doen. Zo dacht blijkbaar ook Taimanov erover en zie, welke redding hij eruit perst:

**1 Pf3! Kg4**

Ook 1...e5 valt tegen. 2 Ph4+ Kg5 3 Pf3 Kg4 en nu brengt het paardoffer 4 Kxf6 redding, omdat ook 4...e4 5 Pe5+ Kg3 6.Pc4 niets oplevert.

**2.Ph2+ Kh3 3 Pf1 f5 4 Kf6**

Remise. De dreiging Pe3 en Pxf5 is immers niet te pareren..

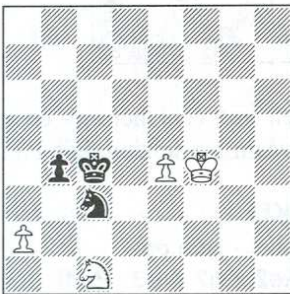

83

Nog een mooi stukje precisiewerk zien we in **diagram 83** en dat stamt uit **Schulieschko-Betinsch, USSR 1955**

met zwart aan zet. Die vervolgde en dat is nog wel gemakkelijk te zien met:

**1...Pxa2**

want we begrijpen, dat 2.Pa2:, b3 niet gaat. Maar daarmee zijn we er nog lang niet.

**2 e5 Pxc1 3 e6 Pe2+!**

De eerste hobbels, die genomen moest worden, gezien 3...Pd3+ 4 Ke3 en zwart kan niet meer winnen.

**4 Kg4 Pc3!**

En ook nu alleen maar zo (4...Pd4 5e7)

**5 e7, Pd5**

Wit moet nu wel ingezien hebben, dat alle hoop de bodem ingeslagen is en gaf, waarschijnlijk somber te moede, op. Als u nog even met hem mee wilt lijden:

a) 6 e8D Pf6+ of

b) 6 e8P Kc5! 7 Pg7 b3 8Pe6+ Kc4 enzovoorts.

Minder nauwkeurig deed wit het in **diagram 84** uit **Cucelov-Dorzjev, USSR 1986,**

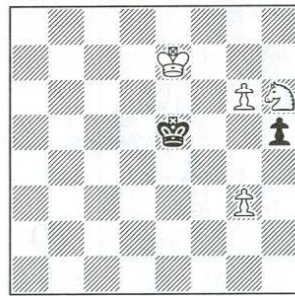

84

waarin hij vervolgde met:

**1 Pf7?**

Achteraf was 1 Pg8! beter geweest, maar dan hadden we de leuke zwarte redding, die nu volgt moeten missen.

**1...Kf5 2 Pd6+**

Dat zou afdoende moeten zijn, maar...

**2...Kxg6!!**

Weer zo'n zet, die je in een vooruitberekening snel over het hoofd ziet.

**3 Kxe6 Kg5 4 Pf5 Kg6! 5 Ke5 Kg5**

Remise.

Dat moet geen echt fijne ervaring voor de witspeler geweest zijn.

## Sokolsky, steeds weer anders (2)

JOH. DOPPER

De vorige keer schreef ik al, dat de meest gespeelde antwoorden van zwart op 1 b2-b4 1...d7-d5; 1...e7-e5 en 1...Pg8-f6. zijn Ik ga nu verder met het antwoord ...-d5. Als voorbeeld nu de volgende partij, die door mij van commentaar voorzien is:

JOH. DOPPER - F BORRMANN

A00, 3GMMI/2-02, 1997

**1 b4 d5 2 Lb2 Lf5 3 e3 Pf6 4 Pf3 e6  
5 b5 c5 6 c4 Le7**

6...Ld6 7.Le2 0-0 8.0-0 dxc4 9.Pa3 c3  
10.Lxc3

**7 Le2 dxc4 8 Lxc4 Ld3 9 Pa3 0-0**

**10 Lxd3 Dxd3 11 Pe5 Dd5 12 f3  
Pbd7**

12 Dd8 13 0-0 Pfd7 14 f4 Pxe5 15 fxe5  
Dd3 16 Df3

**13 e4 Dd6 14 Pac4 Dc7 15 0-0 Tfd8**

**16 Db3 Ld6 17 Pxd6 Dxd6 18 Pc4  
Dc7=**

18 Df4 19 Tac1 Tac8 20 Tfd1 a6 21  
b6+=

**19 Tac1 e5±**

19 Df4=

**20 f4 exf4 21 e5 Pg4±**

21 Pd5 22 Pd6 P7b6 23 d4 c4 24 Pxc4  
Pxc4 25 Txc4±

**22 Txf4 Pdx5 23 Pxe5 Pxe5 24  
Lxe5 Dxe5 25 Dxf7+ Kh8 26 Tcf1  
h6 27 Dxb7 Db8**

27 Tab8 28 Dxa7 Txb5 29 Da6 Tb1 30  
T4f2 De4 31 Txb1 Dxb1+ 32 Df1  
Dxf1+ 33 Kxf1±

**28 Dc6 Db6 29 Tf7 Tab8 30 a4 Td6**

**31 Tf8+ Kh7 32 De4+ Tg6 33 Txb8  
Dxb8 34 h4**

1-0

De volgende partij is ook een goed voorbeeld. Het commentaar is afkomstig van oud wereldkampioen Euwe (zie Dr. M. Euwe: *Theorie der Schacheröffnungen, VI-VII*, uitg.: Das Schacharchiv, Hamburg).

HORT, V - KUIJPERS, F

A00, Moskou, 1963

**1 b4 d5**

Een solide en goede voortzetting

**2 Lb2 Pf6 3 Pf3**

3 e3 e6 4b5 Ld6 5 Pf3 O-O 6 c4 Pbd7 7  
d4 dxc4 heeft Doppers voorkeur.

*Deze zin is uiteraard niet van Euwe (red.).*

**3... e6**

De veiligste voortzetting die een snelle centralisatie van de zwarte strijdkrachten door middel van Lf8-d6, Dd8-e7, Pb8-d7 en tenslotte e6-e5 tot doel heeft.

**4 b5 Ld6 5 e3 0-0 6 c4 Pbd7 7 d4**

Er dreigt weliswaar c5 maar komt aan de andere kant de uitval e6-e5 tegemoet.

7.cxd of 7 Lc3-De7; 8 cxd5 komt in aanmerking.

### 7...dxc4 8 Lxc4

8 Pbd2 verdient voorkeur. 8...c6 (8...De7 9 Pxc4 Lb4+ 10 Pfd2 Pe4 11 Ld3) 9 bxc6 9.Lxc4-Bb4+. 9...bxc6 10.Lxc4 10...c5; 11 0-0-Lb7. Met ongeveer gelijke kansen.

8...De7 9 Pbd2 e5 10 Dc2 e4 11

Pg1 Pb6 12 Lb3 Lf5 13 Pe2 c6 14 bxc6 Tac8+ 15 Pg3 Lg6 16 Tc1 Txc6 17 Db1 Txc1+ 18 Lxc1 Pbd5 19 0-0 Lxg3 20 fxc3 Pxe3 21 Te1 Pf5 22 Pxe4 Pxd4 23 Pxf6+ Dxf6 24 Db2 Td8 25 Df2 Dxf2+ 26 Kxf2 Pxb3 27 axb3 Lf5 28 Te7 Ld7 29 Le3 Lc6 30 Lxa7 Td2+ 31 Te2

1/2-1/2

# FRANS - Winawer variant met 6...Dc7

AC VAN DER TAK



1 e4 e6 2 d4 d5 3 Pc3 Lb4 4 e5 c5  
5 a3 Lxc3+ 6 bxc3 Dc7 7 Dg4

Dit is wits belangrijkste antwoord op het ietwat ongebruikelijke 6...Dc7; het alternatief 7.Pf3 leidt tot een ander soort stellingen. 7...f5



### 8 Dg3

Wit kan ook 8 Dh5+ g6 9 Dd1 spelen. In het kort: 9 Ld7 10 Pf3 en nu:

1) 10 La4 11 Ld2 (Of 11 Tb1 Pd7 12 Le2 h6 13 dxc5 Pxc5 14 Tb4 Ld7 15 0-

0 Pe4 16 Ld3 Pe7 17 Pd4 Pxc3 18 De1 Pa2 19 Tb3 Pxc1 20 Dxc1 b6 21 Lb5 en wit had voldoende compensatie voor zijn pion, Timman-Shaked, Merrillville 1997.) 11 Pc6 (In Kamsky-Cu Hansen, Groningen 1995, geschiedde 11 Pd7 12 Ld3 c4?! 13 Le2 h6 14 h4 0-0-0 15 Dc1 met iets beter spel voor wit) 12 Ld3.

a) 12 0-0-0 13 Tb1 c4 14 Le2 h6 15 h4 met iets beter spel voor wit, Kaminski-Matlak, kampioenschap van Polen 1996

b) 12 Pge7 13 Dc1 c4 14 Le2 Pd8 15 h4 Pf7 16 h5 en wederom stond wit iets beter, Zapf-Gottuk, correspondentiepartij 1997/1999, Duitse Bundesliga.

2) 10 cxd4!? 11 cxd4 La4

a) 12 Ta2 Pd7 13 Ld2 Pe7 14 Ld3 h6 15 h4 Pb6 16 Dc1 Pg8 17 Tb2 Pc4 18 Tb4 met licht voordeel voor wit, Kamsky-Panno, Buenos Aires 1993.

b) 12 Ld2 Pc6 13 Ld3 h6 14 h4 0-0-0 15 Kf1 met moeilijk spel en ongeveer gelijke vooruitzichten, J Polgar-Short, Dos Hermanas 1997.

### 8...cxd4!?

Volgens alle boeken is 8...Pe7?! 9 Dxc7 Tg8 10 Dxc7 cxd4 11 Kd1 goed voor wit.

### 9 cxd4 Pe7

Het nemen van de pion is gevaarlijk: 9...Dxc2?! 10 Ld2 Dc7 11 Tc1 Pc6 12 Lb5 met prima spel voor wit.

### 10 Ld2

In Malinin-Skotorenko, correspondentiepartij USSR 1988, geschiedde 10 c3 0-0 11 h4 b6 12 h5 Pec6 13 h6 g6 14 Ph3 La6 15 Lg5 Lxf1 16 Kxf1 Pd7? 17 Pf4 Tae8 18 Pxc6! 1-0. Volgens Brenke staat zwart na 16...Pa5! 17.Pf4 Kf7 echter goed.

### 10...0-0 11 Ld3 b6

In het interessante tournooiboek 'Nationales Einladungsturnier 50 Jahre BdF' merkt Brenke op: 'De nu op het bord komende stellingen worden meestal als iets beter voor wit aangemerkt. Volgens mij is dat oordeel wat oppervlakkig. Als zwart oppast, gebeurt hem op de koningsvleugel niets en op de damevleugel staat hij goed. Ik kon geen overtuigend concept ontdekken, hoe wit zijn zwaktes compenseren kan'.

### 12 Pe2

In de partij Ernst-Djurhuus, Gausdal 1994, deed wit 12 h4; er volgde 12 La6 13 Pe2 Pec6 (13 Lxd3!?) 14 cxd3 Pbc6 15 Tc1 Dd7 geeft ongeveer gelijk spel, Ernst) 14 Tc1 De7 15 Lxa6 Pxa6 16 h5 Tac8 17 h6 g6 18 Pf4 Kf7 (Veiliger is 18 Kh8! 19 c3 Pc7 20 a4 Tf7, Ernst) 19 Pxc6! hxc6 20 h7 Th8 21 Lg5 met een onduidelijke stelling.

### 12...La6

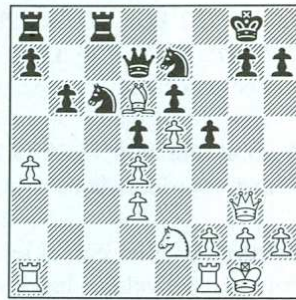

### VARIANT A) 13 Lb4 Dd7!?

Eveneens goed is 13 Lxd3 14 cxd3 Tf7!? (Dit is waarschijnlijk sterker dan 14 Pbc6 15 Ld6 Dd7 16 0-0 Tfc8 17 h4, Diez del Corral-Portisch, Olympiade Buenos Aires 1978, en nu had zwart 17 De8! 18 Pf4 Pg6 moeten spelen) 15 0-0 Pbc6 16 Ld6 Dd7 17 a4?! f4! 18 Dg4 f3! 19 gxf3 Pf5 met voordeel voor zwart, Vehi Bach-Psakhis, Manresa 1996.

### 14 0-0

Minder goed is 14.f4?! Lxd3 15 cxd3 Pa6 16 Ld6 Tf7 17 a4 Pc8 18 La3 Dxa4 met voordeel voor zwart, Santo Roman-Morovic, Las Palmas 1991 Op 14 Pf4 kan zwart 14 Tf7 spelen, Brenke.

### 14...Lxd3 15 cxd3 Pbc6

Zwart kan ook 15 Pa6!? proberen; de stelling na 16 Ld6 Tf7 17 Tfc1 Pc8 18 Lb4 is onduidelijk, Brenke.

### 16 Ld6 Tfc8

Ook 16...Tf7!? komt in aanmerking, Brenke.

### 17 a4

### 17...Pa5!

Een nieuwe zet. In de partij Santo

Roman-Romero Holmes, Las Palmas 1991, speelde zwart 17...Dd8?!; er volgde 18 Ta2 Pa5 19 Tb1 Pec6 20 De3 Pb7 21 La3 Tc7 22 Pc3 Tf7 23 f4 Dd7 24 Pb5 met voordeel voor wit.

### 18.Ta2

Op 18 Tfcl? komt uiteraard 18...Pb3 19 Txc8+ Txc8 met voordeel voor zwart.

### 18...Tc6?!

Volgens Brenke is dit een kleine onnauwkeurigheid; het veld c6 had voor Pe7 opgehouden moeten worden, dus: 18...Pb7 19. Lb4 (19 Tb1 Pxd6 20.exd6 Pg6 met voordeel voor zwart) 19...Pc6 met een licht voordeel voor zwart.

### 19 Dg5! Pg6 20 h4 Dd8

1/2-1/2. Brenke-Albrecht, Duitse correspondentiepartij 1996/1997, Nationales Einladungsturnier BdF-50.

Brenke zegt: 'Het eindspel is onduidelijk; wit heeft een sterke looper, maar zwart heeft op de damevleugel een pion meer'.

## VARIANT B) 13 Pf4 Dd7



### 14 h4

Andere mogelijkheden zijn:

1) 14 Ph5 Pg6 15 Lxa6 Pxa6 16 h4 Tac8?! (Beter is 16 Kh8! en pas dan

Ta8-c8-c4) 17 Pf6+ gxf6 18 h5 Dg7 19 hxg6 Dxg6 20 Dd3 Tc4 21 exf6 Dxf6 22 c3 e5 23 Th6 en wit had fraaie compensatie voor de pion, Minasian-Borovikov, Podolsk 1990.

2) 14 0-0 Lxd3 15 Dxd3 Pbc6 16 h4 Tac8 17 h5 Pd8 18 g3 Tc4 19 Kg2 Pec6 20 Pe2 Pf7 21 Th1 Db7 22 f3 Da6 met ongeveer gelijke kansen, Leko-Cu Hansen, Groningen 1995.

3) 14 Lb4 Tc8!?! (Een ouder voorbeeld ging zo: 14...Tf7 15 h4 Lxd3 16 Dxd3 Pbc6 17 Th3 Tc8 18 Tg3 Pd8 19 h5 met enig voordeel voor wit, Hort-Petrosian, Kapfenberg 1970) 15 Dg5 Pec6 16 Ph5 Df7 17 Td1 Pxd4 18 Pf6+ Kh8 19 Pxd7 Pxc2+ met voordeel voor zwart, Shaked-Kaidanov, San Francisco 1995.

4) 14 Lxa6 Pxa6 15 h4 Tf7 16 h5 Tc8 17 c3 Pb8 18 h6 g6 19 0-0 (19 Ph3!?! ziet er sterk uit; de dreiging is 20 Lg5, 21 Lf6 en 22 Pg5) 19 Tc4 20 Ph5 (20 Ph3!?) 20 Dc8 21 Pf6+ Kh8 22 Dh4 Pg8 met ingewikkeld spel, I.Almasi-Psakhis, Wenen Open 1996.

### 14...Lxd3 15 Dxd3 Pbc6

Hier komt ook 15...Tc8!?! in aanmerking: 16 Lb4?! (Oechslein geeft als sterker 16 g4 Tc4 17 Tg1 Pbc6 18 c3 Tc8 19 Tb1 b5 20 Ph5 met ongeveer gelijke kansen; verder is er 16 Th3 Tc4 17 Tg3 Pbc6 18 c3 Tf8 19 Kf1 met onduidelijk spel en ongeveer gelijke vooruitzichten, Konstantinopolsky-O Smith, correspondentiepartij 1958/1959, Finale 3e Olympiade) 16 Tc4 17 c3 Pbc6 18 Pe2 (Of 18 Dg3 Pxb4 19 axb4 a5 20 h5 a4 21 h6 g6 22 Ph5 Kh8 23 Dg5 Pg8 24 Pf6 De7 met voordeel voor zwart, Oechslein) 18...Pc8 19 Dg3 a5 20 Ld6 Pd8 21 h5 h6 22 0-0 Pf7 met voordeel

voor zwart, Oechslein-Albrecht, Duitse correspondentiepartij 1996/1998, Nationales Einladungsturnier BdF-50.

### 16 Th3

In Gerasimov-Heitmann, correspondentiepartij 1991/1992, Bohatirchuk Memorial, geschiedde: 16 h5 Tac8 17 Ke2 Pa5 18 Lb4 Tc4 19 c3 Tfc8 20 g4 Pb3 21 Tab1 Pc5! 22 dxc5 bxc5 23 Ph3 cxb4 24 Txb4 Txc3 met voordeel voor zwart.

### 16...Tac8 17.Tg3



### 17...Kh8

In de partij Kasparov-Short, Novgorod 1997, werd gespeeld: 17 Tf7?! 18 h5?! (Sterker is 18 Kf1! Pd8 19 Kg1 met voordeel voor wit, aldus Kasparov) 18 Pd8 19 c3 Tf8 (Volgens Kasparov zou 19 Da4 sterker geweest zijn; zwart heeft enig voordeel) 20 Kf1 Tc4 21 Kg1 Pf7 met onduidelijk spel Volgens Kasparov is 17 Pd8! zwarts sterkste zet: 18 Ph5 Pg6 19 Pf6+ (Of 19 Pxd7 Kxd7 20 h5 Pf7 21 Ke2 Dd8! 22 Rh1 Th8 23 c3 De7, onduidelijk) 19 gxf6 20 h5 fxe5 21 hxg6 e4 22 gxh7+ Kh8 23 Db3 Pc6 24 0-0-0 Tf7 25 Lg5 met onduidelijk spel Erg moeilijk allemaal!

### 18 h5 Tf7 19 h6 g6 20 Pe2!

Deze zet werd al in 1948 aanbevolen! In de partij Reshevsky-Botvinnik, Wereldkampioenschap Moskou 1948, ge-

schiedde: 20 Tc1?! Tf8! 21 Pe2 Pb8 22 Kf1 Tc4 23 Kg1 Pbc6 met onduidelijk spel en ongeveer gelijke kansen.

### 20...Pg8 21 Kf1 Pd8 22 Te1 De8?!

Beter is 22 Tc4!

### 23 Lg5! Tfc7 24 Pf4 Dd7 25 Lf6+!

### Pxf6 26 exf6 Txc2 27 De3 T2c6 28

### Txg6! hxg6 29 Pxd6+ Kg8 30 Pe7+

1-0,

Van Perlo-Giulian, correspondentiepartij 1991/1992, CCCA-70.

Een buitengewoon moeilijke variant, zowel voor wit als voor zwart!

## Uitslagen

### BONNE FABER

### Kampioensgroepen

wedstrijdleader: C.A.van Wieringen

Jachthavenweg 8A 1076 CZ

Amsterdam

30: 95.Markus 0 v.d.Hoeven

96.Vosselman 0 Brink

### Open klasse

wedstrijdleader: Johan de Vries

Leeststraat 3, 1825 JL Alkmaar

3: 18.de Jong 0,5 Vermeulen 19.Postma

1 de Jong 20.de Jong 0,5 Zelovic 4:

10.Aalbers 0 de Jong 11.Aalbers 0 de

Veth 12.de Vries 1 Aalbers 13.Besemer

0 de Jong 14.Anneveldt 0 Besemer 15.

de Veth 1 de Vries 16. de Veth 1 de

Jong 5: 5. t/m 10. v.Eijck 0 allen 11.

Knigge 0 Caspers 12. Andriessen 0

Dijksman

**MECT**

*wedstrijdleider: A.A.van 't Riet  
Peperstraat 84, 2801 RG Gouda*  
3.v.Oosterom 0,5 Tarnowiecki

**E-mail toernooien**

*wedstrijdleider: C.A.van Wieringen  
Jachthavenweg 8A, 1076 CZ Am'dam*

**EPV020:** 17.Arts 0,5 v.Doorn  
**EPV021:** 1.v.d.Hoeven 1 Bouma  
**KE02:** 99.Dopper 0 Geus 100.v.d.Haak  
0 Geus **GVE001:** 1.Koetsier 1  
v.d.Kooij 2.v.d.Kooij 0 Koetsier  
3.Hage 1 v.d.Kooij 4.v.d.Kooij 0  
v.Wieringen 5.Hage 0,5 Koetsier  
**GVE002:** 1.Kruimer 0,5 Niewold  
2.v.Melis 0,5 Niewold 3.Niewold 0  
v.Melis **GVE004:** 1.Koetsier 1  
Niewold 2.Niewold 0 Koetsier  
**GVE005:** 3.Wegman 1 v.Bruchem  
4.v.Speybroeck 0 Lutgens **GPV001:**  
1.Bijtelaar 1 Denckens

**Zestig+ toernooien**

*wedstrijdleider: J.de Vries  
Leeststraat 3, 1825 JL Alkmaar*  
Z 98/F: Algra 0 Mostertman ; de Ruiters  
1 Algra **Z 00/1:** v.d.Bergh 0 v.d.Bie ;  
de Boer 1 v.d.Bergh **Z 00/3:** Verstraten  
1 de Vries

**Saldo-systeem**

*wedstrijdleider: J.de Vries  
Leeststraat 3, 1825 JL Alkmaar*  
8011.Lahay 0 Eijgelaar (regl.)  
9006.Lahay 0 Etman 9009.v.Unen 0,5  
v.Doorn 9026.Eijgelaar 0 Officier  
9028.Officier 1 Heel 9034.Eijgelaar 0  
Kramer 9036.Eijgelaar 0 v.Eeken  
9040.Bierenbroodspot 0,5 Heel  
9042.Eijgelaar 0,5 Heel  
002.Koopmanschap 0 v.d.Dool

**Nieuwe groepen**

**OK-07** per 1-5-00: 1. L.Vermeulen  
(Hilversum) 2 .G.Vroom (Leiden)  
3.S.Stoel (Zierikzee) 4. W.Thomson  
(Heerhugowaard) 5. A.Aalders (Gen-  
dringen) 6.G.Besemer (Delft) 7.R.de  
Jong (Rotterdam)

**Ingezonden partijen**

**STEVENS,F - VAN DE VELDEN,E**  
*cr NL, H-423; B22*

**1 e4 c5 2 Pf3 Pc6 3 c3 Pf6 4 e5 Pd5**  
**5 d4 cxd4 6 cxd4 d6 7 Lc4 Pb6 8**  
**Lb5 dxe5 9 Lxc6+ bxc6 10 Pxe5**  
**La6 11 Pc3 e6 12 Pxc6 Dc7 13 Pe5**  
**Ld6 14 Lf4 0-0 15 Pe4 Pd5 16 Tc1**  
**Lb4+ 17 Ld2 Pf4 18 Pf6+ Kh8 19**  
**Lxb4 Db6 20 Lc5 Da5+ 21 b4 Dxa2**  
**22 Tc2 Db3 23 Lxf8 gxf6 24 Pxf7+**  
**Kg8 25 Ph6+ 1-0**

**SMITS,LJ - VAN DE VELDEN,E**  
*cr NL, H-423; A52*

**1 d4 Pf6 2 c4 e5 3 dxe5 Pg4 4 Lf4**  
**Lb4+ 5 Pd2 d6 6 exd6 Df6 7 e3 g5**  
**8 Lg3 h5 9 dxc7 Pc6 10 h3 Dxb2**  
**11 Tc1 h4 12 hxg4 hxg3 13 Txb8+**  
**Dxb8 14 fxd3 De5 15 Kf2 Lc5 16**  
**Df3 Lxg4 17 De4 Lf5 18 Dxe5+**  
**Pxe5 19 Pgf3 Pg4+ 20 Ke2 Lxe3**  
**21 Tc3 Lb6 0-1**

**KOGELER,A - NIEUWEBOER,M**  
*cr NL, H-428; 1999; A57*

**1 d4 Pf6 2 c4 c5 3 d5 b5 4 cxb5 e6**  
**5 dxe6 fxe6 6 Pf3 d5 7 Pc3 Pbd7 8**  
**e4 d4 9 e5 Pg4 10 Pe4 Lb7 11 Ld3**  
**c4 12 Pxd4 Lb4+ 13 Pc3 Dh4 14**  
**Dd2 Pdxe5 15 Lf1 0-0 16 g3 Dh5**  
**17 f3 Pxf3+ 18 Pxf3 Lxf3 19 Tg1**  
**De5+ 20 Le2 Tad8 21 Dc2 Pe3 22**  
**Lxe3 Dxe3 23 Tf1 Lg2 0-1**