

SCHAAKSCHAKERINGEN

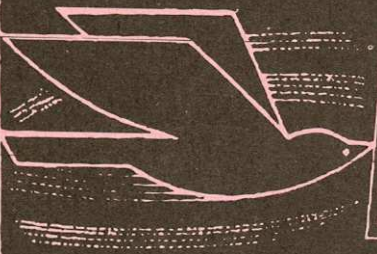

Ned. Kamp. K26	1	2	3	4	5	6	7	8	9	0	1	2	3	4	5	Pnt.	SB
1. Eveleens, W.	X	1	=	=	1	=	=	=	1	1	=	1	=	1	1	10,5	
2. Stuart, A.	0	X	=	=	1	=	=	=	1	1	1	1	=	1	1	10,0	60.50
3. Simmelink, Th.	=	=	X	=	=	=	=	=	1	=	1	1	1	1	1	10,0	59.75
4. De Groot, A.	=	=	=	X	1	=	=	1	1	1	=	=	=	=	1	9,5	61.75
5. Jansen, J.	0	0	=	0	X	1	1	1	=	=	1	1	1	1	1	9,5	53,75
6. Swinkels, A.	=	=	=	=	0	X	=	=	=	=	1	1	1	1	1	9,0	
7. Kuhlmann, A.	=	=	=	=	0	=	X	=	=	1	1	=	1	=	1	8,5	
8. Schaper, H.	=	=	0	0	0	=	=	X	1	=	1	1	=	1	=	7,5	
9. H. v. Papendrecht	0	0	=	0	=	=	=	0	X	=	1	=	1	1	1	7,0	
10. Galje, H.	0	0	=	0	=	=	0	=	=	X	=	=	1	1	1	6,5	
11. Hebels, A.	=	0	0	=	0	0	0	0	0	0	=	X	=	1	1	5,0	
12. Plukker, H.	0	0	0	=	0	0	=	0	=	=	=	X	=	0	1	4,0	
13. Brink, J.	=	=	0	=	0	0	0	=	0	0	0	=	X	0	1	3,5	
14. Heer, P. de	0	0	0	=	0	0	=	0	0	0	0	1	1	X	0	3,0	
15. Schuilenberg, H.	0	0	0	0	0	0	0	=	0	0	0	0	0	1	X	1,5	

Zetfouten
voorbehouden

Juli

1997

Verenigingsorgaan - Maandblad

nr. 329

Nederlandse Bond van Correspondentieschakers

WETENSWAARDIGHEDEN...

Bestuur Nederlandse Bond van Correspondentieschakers

- | | | |
|-------------------------------------|--|---|
| * Voorzitter | * G.K.P. van den Haak, Muiderslotweg 106, 2026 AS Haarlem | Tel. 023 - 537 32 72 |
| * Secretaris en ledenadministrateur | * H.P.J. Visser, Pottenbakkersdonk 432, 7326 PE Apeldoorn | Tel. 055 - 541 24 25 |
| * Penningmeester | * S. Sieswerda, Mariken v. Nimwegenpad 8, 3813 CL Amersfoort
(Giro 13.65.400 t.n.v. "De penningmeester N.B.C." te Amersfoort) | Tel. 033 - 475 50 18 |
| * Algemeen wedstrijdleider (a.i.) | * C.A. van Wieringen, Jachthavenweg 8a, 1076 CZ Amsterdam
(Email: 106752.2120@compuserve.com) | Tel. 020 - 662 80 89
Tel. 0181 - 323 593 |
| * Wedstrijdsecretaris | * A. Breidenbach, Elzenhof 15, 1775 GG Middenmeer (NH) | Tel. 0227 - 502 059 |
| * Redacteur | * J.Th. Simmelink, Katwijkstraat 63, 2586 VL Den Haag
(Email: joop.simmelink@pi.net) | Tel. 070 - 350 69 80 |
| * Public Relations | * T. de Ruiter, Gr. W. de Oudelaan 223, 1412 AT Naarden | Tel. 035 - 694 35 56 |
| * Intern. contacten | * H.J. Mostert, Laan van Parijs 192, 2034 EK Haarlem | Tel. 023 - 533 06 67 |
| | * a.i. A.A. van 't Riet, Achterste Kamp 35, 9301 RB Roden
(Email: AA.Riet@inter.NL.net) | Tel. 050 - 501 43 83 |

SchaakSchakeringen

- | | |
|---------------------|--|
| * Redactie | * J. Th. Simmelink, adres zie boven bij "bestuur" |
| * Mederedacteur | * Th. van de Berkmortel, Coöperatiestraat 32, 5712 EB Someren
Telefoon 0493-492 628; Email: Berkmort@worldaccess.nl
Email: h.van.houten@inter.NL.net |
| * Lay-out en opmaak | * H. van Houten; Email: h.van.houten@inter.NL.net |
| * Illustrator | * H.W. Hamel * Uitslagen-rubriek * B. Faber |
| * Theorie-rubriek | * A.C. van der Tak * Eindspel-rubriek * G.C. van Perlo |
| * Partij-selekties | * T. de Ruiter |
| * Vaste medewerkers | * J. Elburg, B. Weegenaar en J. v.d. Kooij. |

Druk SchaakSchakeringen: Drukkerij Van Spijk,
Postbus 210, 5900 AE Venlo, telefoon 077 - 351 62 55; fax 077 - 351 62 58



N.B.C.-tarieven

- * Contributie per jaar.....40,00
- * Saldogroep (1,2 of 3 partijen).....3,00
- * 7-kwalificatiegroep N.B.C.....5,00
- * NBC-Emailtoernooi.....5,00
- * 300 N.B.C.-schaakkaarten
(inclusief verzendkosten).....17,00
- * I.C.C.F.-insigne (incl. verzendk)...3,50

I.C.C.F.-tarieven

- * ICCF-cup33,00
- * Individuele ¼ finale W.K.....29,00
- * Individuele ½ finale W.K.....45,00
- * Wereldtoernooien, 7 spelers.....8,00
- * Wereldtoernooien, 15 spelers.....11,00
- * Thematoernooien9,00
- * Masternormtoernooi/
email-masternorm toernooi.....37,50
- * Individueel Europees kamp.....15,00
- * Europatoernooi, 7 spelers10,00
- * Europatoernooi, 15 spelers14,00
- * Email Championship, 7 spelers ..9,00
- * Email Championship, 15 spelers ..9,00
- * Email Cup Toernooi.....12,00

Steen ons propagandafonds!

Alle betalingen uitsluitend via postrekening
13.65.400 t.n.v. penningmeester N.B.C.
te Amersfoort

SCHAAK!

De opening in de praktijk
van circa 120
correspondentiepartijen

Deze maand zijn verschenen

- | | | |
|-----|-------------------|----------|
| 261 | Jaenisch gambiet | |
| | Tartakower | RL 6.6 |
| 262 | Gruenfeld-Indisch | |
| | Lf4-variant | GI 10+11 |

JUNI 1997 EN JULI 1997 DISKETTE
met 1000 correspondentiepartijen
voor Nicbase en/of Chessbase
Tevens is het bulletin K26 gereed

SCHAAK!

kost bij bestelling f 2.50 per stuk
De diskettes kosten f 10.00 per stuk
Het bulletin kost f 4.00

Giro 83.865 t.n.v. J. v.d. Kooij, I. da
Costastraat 373, 3221 TJ Hellevoetsluis

Van de Redactie

Te warm om te schaken, te warm vooral ook om te schrijven. Gelukkig waren er weer velen die ons deze laatste bezigheid uit handen namen. Interessante ingezonden partijen met kwalitatief uitstekende analyses!

Wij vervolgen de rapportage over de prestaties van het Olympiadeteam en bereiden u alvast voor op het klapstuk: een schitterende analyse van de belangrijke partij Mooren/Van Perlo tegen Volchok. Deze analyse, met bijdragen van het gehele team treft u in het volgende nummer aan, mits het zojuist beëindigde kampioens- toernooi K26 daar ruimte voor overlaat.

Die ruimte zal, om de jaarbegroting niet te overschrij- den de komende twee nummers beperkt moeten blijven tot 16 pagina's.

Om die reden ditmaal geen K28- jaarnaal. De Franse partijen van de matadores houdt u tegoed.

In het vorige nummer hebt u de gebruikelijke sneer aan het adres van de roze omslag moeten missen. Wij hadden enige tijd aanleiding het leven door een roze bril te bezien.



Overleden †

D. Smit
K. Steijn
Zuid

Zwolle
Santpoort

Geen einde aan cr-schaak!

De redactie ontving een brief van Dhr H.B. Sarink, ICCF-functionaris en groot- meester cr-schaak. Dhr. Sarink heeft zich geërgerd aan een passage in het vorige nummer waarbij een enthousiaste email-schaker wordt geciteerd ('wat mij betreft wordt er een streep gezet onder het schaken per briefkaart').

Wij haasten ons te verklaren dat het nie- mands bedoeling is geweest de suggestie te wekken dat het postale schaaak zal verdwij- nen. Wij achten het slechts onze taak de nieuwe ontwikkelingen zo goed mogelijk voor het voetlicht te brengen. Overigens betrof het een citaat uit privé- correspon- dentie tussen de eindredacteur en het betref- fende NBC- lid. Voor de keuze van dat citaat draagt uiteraard de redactie alle ver- antwoordelijkheid.

Najaarsbijeenkomst

De traditionele najaarsbijeenkomst zal dit jaar gehouden worden op zaterdag 11 oktober te Amersfoort. Noteert u deze datum alvast in uw agenda! Nadere bij- zonderheden volgen in het volgende num- mer.

Bestuurssamenstelling

Op de laatste bestuursvergadering voor de zomer is gesproken over een aantal onder- werpen met internationale aspecten. Omdat de gezondheidstoestand van Dhr. Mostert voorlopig niet toelaat dat hij veel tijd aan deze zaken besteedt, heeft het bestuur dhr. A.A. van 't Riet verzocht om tot de leden- vergadering van februari volgend jaar als bestuurslid internationale contacten (ad interim) op te treden.

Dhr. van 't Riet zal de NBC ook vertegen- woordigen op het ICCF-congres in septem- ber.

PreChess NBC-files

Door een configuratiefoutje waren de NBC-files voor NBC- leden niet te zien en dus niet te vinden op het bbs. Onze excuses. Vanaf heden zijn de files WEL te downloaden.

Nieuw thema-toernooi

Voor de volgende thema's dient inschrijving plaats te vinden voor **1 september 1997**.

Inschrijving geschiedt door overmaking van f 9,00 op girorekening 13.65.400 t.n.v. penningmeester NBC te Amersfoort. Meermaalse deelname aan een thema is mogelijk.

Start van de toernooien op 1 november 1997.

Ruy Lopez C88

1.e4 e5 2.Pf3 Pc6 3.Lb5 a6 4.La4 Pf6
5.0-0 Le7 6.Te1 b5 7.Lb3 0-0 8.a4



Nimzo-Indian E41

1.d4 Pf6 2.c4 e6 3.Pc3 Lb4 4.e3 c5
5.Ld3 Pc6 6.Pf3 Lxc3+ 7.bxc3 d6



Elders in dit nummer treft u voorbeeldpartijen met het vermelde thema aan.

In memoriam Klaas Steijn

Op 7 juni j.l. overleed na een ernstige ziekte op 60-jarige leeftijd de heer Klaas Steijn.

Klaas Steijn was vanaf 1979 lid van de NBC, waarvoor hij meermalen in vertegenwoordigende teams uitkwam o.a. in Olympiadewedstrijden. Niet alleen was Klaas een zeer sterke correspondentieschaker maar ook een zeer goede bordspeler die ook schaakinstructie gaf. Jarenlang verzorgde Klaas een wekelijkse schaakrubriek in het 'Haarlems Dagblad'.

Ik heb het genoegen gehad destijds samen met Klaas de politieopleidingsschool te hebben gevolgd en in de jaren nadien hebben wij regelmatig contact gehouden. Klaas stond altijd voor iedereen klaar en toonde een grote betrokkenheid.

Wij zijn nagenoeg gelijktijdig met 'VUT' gegaan. Ik had toen niet kunnen denken dat hij daarvan maar zo kort zou kunnen genieten.

Sinds oktober 1996 nam Klaas deel aan een Argentijns grootmeester corr.schaaktoernooi, waarbij de grootmeestertitel kon worden behaald. Dit zou voor hem de kroon op zijn schaakcarrière zijn geweest. Het heeft helaas niet zo mogen zijn.

De crematieplechtigheid op 12 juni in het crematorium te Velsen werd door velen uit de schaakwereld bijgewoond. Dat hij moge rusten in vrede.

Gerard van den Haak; Voorzitter NBC

Overlijden Dick Smit

Kort voor het ter perse gaan van dit nummer bereikte ons het bericht dat Dick Smit, NBC-voorman van het eerste uur en ICCF-grootmeester, is overleden.

Wij wensen zijn nabestaanden veel sterkte en komen in het volgende nummer op de betekenis van Dick Smit voor het Nederlandse cr-schaak terug.

Van de Algemeen Wedstrijdleader

17e propaganda bekertoernooi

In het volgende nummer treft u informatie aan over het 17e propaganda bekertoernooi. Het toernooi zal wederom in voorrondegroepen van 5 deelnemers worden verspeeld. Vanaf 1 september (t/m 31 december) kunt u voor dit toernooi inschrijven. Houdt u hiermee alvast rekening bij de planning van uw schaakactiviteiten!

Email-schaak

De oproep in het vorige nummer heeft geleid tot een bestand van ca. 50 NBC-ers met een email-adres. Deze leden zullen regelmatig een nieuwsbrief ontvangen met informatie over email-schaak activiteiten. Abonnementen (gratis) kunnen worden aangevraagd bij C.A. van Wieringen 106752.2120@compuserve.com. De NBC Email M-groepen zijn met onmiddellijke ingang ook opengesteld voor Hoofdklasse-spelers. Promotie naar deze groepen vanuit het Open Email Propaganda Toernooi is nu niet langer beperkt tot de groepswinnaars, maar valt toe aan alle deelnemers met een score van 50% of meer.

Email-kampioenschap

Per 1-12, of zoveel eerder als zich 15 deelnemers hebben aangemeld zal het 1e toernooi om het email-kampioenschap van Nederland van start gaan.

Speelgerechtigd zijn:

- spelers met een ICCF- (of vergelijkbare) rating van minimaal 2100;
- deelnemers aan K26, 27 of 28 of spelers die gerechtigd zijn in te schrijven voor K29;
- spelers die vanaf M247 minimaal 4 uit 6 hebben gescoord in een NBC M-groep

Inschrijving voor dit toernooi kost GEEN startbewijs in een 'normale' K-groep. Verdere inlichtingen en inschrijving: 106752.2120@compuserve.com.

Wim Eveleens Kampioen K26!

Eindelijk is er eind gekomen aan het 26e Kampioenstoernooi. Wim Eveleens uit Amstelveen eigende zich ongeslagen de titel toe. Wie de toernooitabel op de voorpagina van dit nummer bestudeert moet concluderen dat de titel bij de juiste persoon terecht is gekomen. Als enige in de kopgroep wist Eveleens twee partijen van directe belagers te winnen.

In het volgende nummer stellen wij de nieuwe kampioen aan u voor en komen wij ook overigens uitgebreid op dit toernooi terug. Hieronder volgt alvast de langstlopende partij, een partij waarin uiteindelijk de arbiter het verlossende woord moest spreken.

Het belang van deze partij was ongemeen groot. Bij winst of bij remise zou Eveleens kampioen zijn, in het (onwaarschijnlijke) geval dat Joop Jansen de partij zou winnen zou hij de eerste plaats voor zich opeisen, terwijl Jansen bij remise op de derde plaats in de groep beslag zou leggen.

JANSEN,J

EVELEENS,W

cr NL K26 1995

FR 4.3 C10

1.e4 e6 2.d4 d5 3.Pc3 Pf6 4.exd5
exd5 5.Ld3 Pc6 6.Pge2 Le7 7.Lf4 0-
0 8.Dd2 Pb4 9.0-0-0 Pe8 10.h4 c6
11.g4 Pxd3+ 12.Dxd3 Lxg4 13.h5
Lg5 14.Tdg1 Lxe2 15.Pxe2 Lxf4+
16.Pxf4 Pd6 17.Tg4 Df6 18.Thg1
Kh8 19.Ph3 Dh6+ 20.Kb1 Tae8
21.a3 Tg8 22.Dg3 Te7 23.Pg5 Tge8
24.Pf3 f5 25.Th4 Pc4 26.Tf4 Pd6
27.Th4 Pe4 28.Dg2 Pd2+ 29.Ka2
Pc4 30.b3 Pd6 31.Pe5 Pb5 32.f4
Kg8 33.Dd2 c5 34.Da5 Pxd4
35.Dxc5 Pe2 36.Tf1 De6 37.De3 Df6
38.Thh1 Pxf4 39.Txf4 Dxe5 40.Df2
De2 41.Txf5 Dxf2 42.Txf2 Te2
43.Txe2 Txe2 44.Kb2 Te6 45.Tf1
Te5 46.Th1 g5 47.hxg6ep hxg6
48.Kc3 Tf5 49.Kd4 Kg7 50.a4 g5
51.Tg1 Kf6 52.a5 Tf4+ 53.Kc5 d4
54.b4 g4 55.b5 Kg5

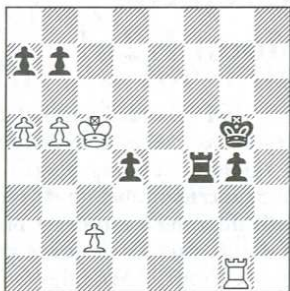

En arbiter van Perlo verklaarde de stelling gewonnen voor zwart, 0-1.

Op de rand van remise

Door Marten Beck

In M-269 speelde ik met zwart tegen R.Verstraten. Na 33 zetten bereikten we de stand in het onderstaande diagram. De vraag is of zwart hier winstkansen heeft.

(Zie diagram volgende kolom)

Voor wit komen op dit moment twee zetten in aanmerking, nl. 34.g4 (A) en 34.Kb6 (B).

Boekrecensies

Bertrand Weegenaar

Twee openingboeken tips voor de liefhebber van grondige voorbereiding en scherp spel:

The complete Guide to the Belgrade Gambit, Bruce Monson, The Dearborn Chess Library 1997, 215 p. (ISBN 1-888320-04-4); Prijs: \$26,95

Een onbekende auteur en een onbekende uitgever, een minder bekend gambiet? 1.e4 e5 2.Pf3 Pc6 3.Pc3 Pf6 4.d4 exd4 5.Pd5 is het thema dat Monson zeer uitvoerig (studieduur 4 jaar) heeft onderzocht en gedocumenteerd.

Aan de hand van 61 diepgaand geanalyseerde partijen wordt de historische en theoretische ontwikkelingen uit de doeken gedaan. Gestart in WO II door sterke Joegoslavische spelers (o.a. Trajkovic die als grond legger beschouwd kan worden) is het een openingsvariant geworden waar Monson een hoop interessante ideeën in heeft gevonden en vastgelegd. Aan u om te onderzoeken en uit te proberen.

Het boek is een zeer compleet en keurig opgemaakt boek dat u lang kan bezighouden. Contact met de auteur kan via E-mail: bamonson@pipeline.com

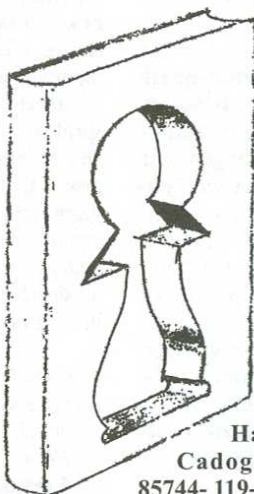

Variant A

34.g4

Het voordeel van deze zet is dat wit op het juiste moment f4 kan spelen. Wanneer zwart de oppositie inneemt met 34...Kc5, dan bereikt wit remise: 35.Ka6 Kc4 36.Kb6 c5 37.Kc6 etc. Toch kan zwart winnen:

Play the Evans Gambit, Tim Harding & Bernard Cafferty, Cadogan 1997, 239 p. (ISBN 1-85744-119-2)

Het langverwachte vervolg op het eerdere boek van deze auteurs. De openingstheoretische ontwikkelingen zijn sinds Kasparovs bekende partijen uit 1995 in een versneld tempo gegaan, maar hebben niet geleid tot een definitief antwoord over het wel of niet speelbaar zijn van deze opening.

Wederom een diepgaand werk over een gambiet waar u eens met wit van genoten moet hebben. Breed, alles omvattend (The complete guide to the Evans Gambit was geen slechte titel geweest, Winning with the Evans misschien iets te optimistisch) met bronnenmateriaal uit alle windstreken en zeer rijk aan nieuwe ideeën en geactualiseerde varianten. De enige mineur is het ontbreken van een index.

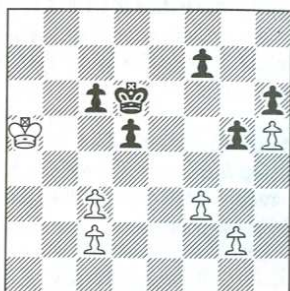

34... c5 35.c4

Direct 35.f4 is niet goed wegens 35.f4 gxf4 36.g5 Ke7. Ook 35.Kb5 is minder. Na 35...c4 36.Kb4 Ke5 37.Kc5 f6! 38.Kb6 f5! komt wit te laat.

35... dxc4 36.Kb5

Na 36.c3? wint zwart als volgt: 36...Ke5 37.Kb5 Kf4 38.Kxc5 Kxf3 39.Kxc4 Kxg4. Op 40.Kd3 of 40.Kb3 speelt zwart f7- f5-f4, gevolgd door Kf5. Op 40.Kd5 of 40.Kb5 haalt zwart één zet eerder een dame om vervolgens met Df5+ deze te ruilen en met de g-pion een nieuwe te halen. Als wit 40.Kb4 speelt, volgt er 40...Kf4 41.c4 g4 42.c5 Ke5!.

36... c3 37.Kc4 Ke5 38.Kd3

Wit komt te laat als hij op c5 slaat: 38.Kxc5 Kf4 39.Kd4 Kxf3 40.Kxc3 Kxg4 etc.

**38... Kf4 39.Ke2 f5 40.gxf5 Kxf5
41.Ke3 Ke5 42.Kf2 Kf4 43.Ke2 Kg3
44.Ke3 Kh4 45.f4 Kxh5! 46.f5 g4
47.Kf4 g3 48.Kxg3 Kg5**

en zwart wint.

Variant B

34.Kb6

Deze zet werd ook in de partij gespeeld. Hij is beter dan 34.g4, want wit kan nu remise bereiken! Zwart zal op de koningsvleugel een dame moeten halen en tevens voorkomen dat wit op de damevleugel promoveert. Daarom is het voor zwart gunstig als zijn c- pion op c4 staat en zijn f- pion op f5. Maakt het uit wat zwart als eerste probeert te bereiken? We bekijken eerst het doorschuiven van de c-pion.

Variant B1

34... c5

Wit moet zich niet laten misleiden door de c-pion en 35.Kb5 spelen. Er volgt dan ... c4 en zwart bereikt een gewonnen positie, zoals we straks zullen zien. Een poging om met 35.Kb7 naar de h-pion te gaan kost te veel tijd: 35.Kb7 Ke5 36.Kc6 c4 37.Kd7 (37.g3 f5 36.Kd7 f4) Kf4 38.Ke7 Kg3 39.Kxf7 Kxg2 40.Kg6 Kxf3 41.Kxh6 g4 42.Kg7 g3 43.h6 g2 44.h7 g1D+ 45.Kf7 Dh1 46.Kg7 Ke3.

35.c4!

De zet die remise waarborgt. Zwart moet nemen en wit blijft bij de c- pionnen. Op deze manier kan zwart niets beginnen:

35... dxc4 36.Kb5 Kd5 37.c3 f5 38.Kb6 Ke5

Op 38... g4 volgt natuurlijk niet 39.fxg4, maar 39.Kb5!. De velden d4 en e4 blijven ontoegankelijk voor zwart.

39.Kxc5 Kf4 40.Kxc4 Kg3 41.Kb4 Kxg2 42.c4 Kxf3 43.c5 g4 etc.

Variant B2

34... f5

Toen ik tijdens het analyseren ontdekte dat 34... c5 niets zou opleveren, heb ik 34... f5 onderzocht. De witte koning kan nu niet naar b5 en wit kan geen c4 spelen wegens 35.c4? dxc4 36.c3 g4 37.fxg4 fxg4 38.Ka5 g3 39.Kb4 Kd5 etc. Dus toch winst voor zwart? Nee! Wit heeft nog een troef achter de hand:

35.Kb7!

Wat na 35... c5 niet goed was blijkt nu de zet te zijn die remise oplevert. Na ... Kb7 heeft wit de mogelijkheid z'n h-pion te laten promoveren. Hoewel het een lange weg lijkt, komt hij toch op tijd. Zwart kan namelijk niet direct ten strijde trekken. Na 35...Ke5? 36.Kxc6 Kf4 37.Kxd5 wint wit. Het uitschakelen van deze manoeuvre door het opspelen van de c-pion geeft wit net voldoende tijd.

35... c5 36.Kc8 c4

Ook nu kan zwart nog niet naar de g- pion:

36...Ke5 37.Kd7 Kf4 38.Ke6.

**37.Kd8 Ke5 38.Ke7 Kf4 39.Kf6 Kg3
40.Kg6 Kxg2 41.Kxh6 g4 42.fxg4
fxg4 43.Kg6**

Beide spelers halen een dame.

In beide varianten blijkt wit te kunnen bereiken, maar hij moet er wel wat voor doen. Ik vond dat 34... c5 de meeste mogelijkheden open hield en we keren dus weer terug naar variant B1.

34.Kb6 c5 35.g3!

Omdat ik dacht dat 35.c4 de enige zet in deze variant was waarmee het remise zou worden, was mijn eerste gedachte bij het ontvangen van deze zet dat de buit binnen gehaald kon worden. Niet dus! Op 35... c4 volgt 36.f4! Wit bezet het veld e5. Zwart kan weliswaar een doorbraak forceren met ... d4, maar dit kost te veel tijd. Bijvoorbeeld: 36... g4 37.Kb7! Wit moet nauwkeurig spelen, want als zwart op f4 geruild zou hebben, had wit 39.Kb5 moeten spelen. Verderop in dit stuk kom ik hierop terug. 37... d4 38.cxd4 c3 39.Kc8 Kd5 40.Kd7 Kxd4 41.Ke7 Ke3 42.Kxf7 Kd2 43.Kg7 Kxc2 44.f5! en beide spelers halen een dame. Als zwart de promotie van de f-pion wil voorkomen met ... f5 kost dat een tempo en promoveert wit op tijd met de h-pion. Remise dus. De partij ging verder met:

35...f5 36.Kb5?

Slechts in enkele varianten is Kb5 goed, mits op het juiste moment gespeeld. Tot remise leidt hier 36.f4! Wit speelt pas Kb5 als zwart geruild heeft op f4. Speelt zwart echter 36...g4, dan is 37.Kb7! weer de zet die remise oplevert: 37...c4 38.Kc8 d4 39.cxd4 c3 40.Kd8 Kd5 41.Ke7 Kxd4 42.Kf6 Ke3 43.Kg6 Kd2 etc. Beide spelers halen een dame.

36...c4

Zwart heeft nu de gewonnen positie bereikt waar ik het over had na de 34e zet in variant B1.

37.f4 g4 38.Kb4 Kc6 39.Ka3 Kc5

40.Kb2 d4 41.Kc1 dxc3.

De stelling is gewonnen voor zwart als hij met de zwarte koning op c5 aan zet is en de witte koning niet op d1 of e3 staat.

42.Kd1 Kc6! 43.Ke2 Kb5

Wit geeft op. Op Kd1 of Ke3 volgt ...Kc5 en op iedere andere zet volgt ...Kb4. Zwart haalt pion c2 op en promoveert met zijn c-pion.

In plaats van 39.Ka3 had wit ook 39.Ka4 kunnen spelen gevolgd door Ka5 (oppositie). De partij had dan als volgt verder kunnen gaan:

**39.Ka4 Kc5 40.Ka5 d4 41.cxd4
Kxd4 42.Kb4 c3! 43.Kb3 Ke3
44.Kxc3**

Dit is een goed moment om even stil te staan bij mijn opmerking over het spelen van Kb5 nadat zwart geruild heeft op f4 in de variant waarin wit 36.f4 speelt in plaats van 36.Kb5. Er zou dan (een zet later) dezelfde stelling op het bord verschijnen echter zonder de beide g-pionnen. Verwijder dus die twee pionnen van het bord en speel de volgende variant: 45... Kxf4 46.Kd4 Kg5 47.c4 f4 etc. Beide spelers halen een dame en het wordt remise. Zwart heeft, net als wit, zes zetten nodig om een dame te halen. Zet nu de stelling weer terug met de beide g-pionnen. Ook nu heeft zwart zes zetten nodig om een dame te halen. Er zijn twee belangrijke verschillen met de vorige stelling die er voor zorgen dat zwart nu wint:

1. Zwart promoveert met de g-pion en haalt de dame met schaak als wit Kd4 speelt. Dit levert een kostbaar tempo op.

**44... Kf3 45.Kd4 Kxg3 46.c4 Kxf4
47.c5 g3 48.c6 g2 49.c7 c1D+
50.Kd5 Dg8+ etc.**

2. Als wit geen Kd4 speelt, kan zwart z'n beide verbonden vrijpionnen in de steek laten en met Ke5 de promotie van de witte c-pion verhinderen.

**44... Kf3 45.Kb4 Kxg3 46.c4 Kxf4
47.c5 Ke5!**

en zwart wint.

Partijen van het Olympiade-team

WIT: R.FREDERIKS

ZWART: ARMSTRONG

cr XII ol prel 1997 K26.1\E73

Commentaar: R.Frederiks

**1.d4 Pf6 2.c4 g6 3.Pc3 Lg7 4.e4 0-0
5.Le2 d6 6.Lg5 Pa6 7.Dd2 e5 8.d5
c6 9.dxc6 bxc6 10.Td1 Da5
11.Lxf6 Lxf6 12.Dxd6 Le6 13.Dxc6
Tab8 14.Da4 Dxa4 15.Pxa4 Pb4
16.Pf3 Tfc8 17.Pc3**

17.b3 Pxa2 is minder goed en ook 17.Td6
Ld8!? oogt verdacht.

17... Lxc4 18.Lxc4 Txc4 19.0-0 Pc2

Armstrong vond hier 19... Kg7 beter.

20.Pd5

Beter dan 20.Td7, waarop zwart met
20...Lg7 of 20...Kg7 gelijk spel krijgt.

20... Kg7 21.Pxf6

Beter dan 21.Pd2 Td4!

**21... Kxf6 22.Td6+ Kg7 23.Pxe5
Txe4 24.Pd3 Pb4 25.Pxb4 Texb4
26.b3 a5 27.Ta6 T8b5 28.Td1 h5
29.g3 h4 30.Kg2 g5 31.Tc1 hxg3
32.hxg3 Td4 33.Tc2**

Beter dan 33.Tc3, waarna zwart met 33...
Td2! 34.a4 Tf5 35.Tf3 Txf3 36.Kxf3 Td3+
37.Kg4 Txb3! de kansen in evenwicht
brengt.

**33... Tf5 34.Tac6 Tdd5 35.T6c4 Kg6
36.a3 Td3 37.T4c3 Tff3 38.Txd3
Txd3 39.Tb2 a4 40.bxa4 Txa3
41.Tb4 Kf6 42.Kh3 Tf3 43.a5 Txf2
44.Ta4 Kg6 45.g4 f5 46.Kg3**

Overzien door Armstrong.

**46... Tb2 47.a6 f4+ 48.Kf3 Tb8
49.a7 Ta8 50.Ke4 Kf6**

De enige. Na 50... Kg7 51.Ta1! Kg6 52.Kd5
f3 wint wit.

51.Kd4 Ke6 52.Ta6+

52.Kc5 f3 53.Kb6 f2 54.Ta1 Tf8 55.Tf1
Kd6 56.Kb7 Tf7+ 57.Ka6 Tf8 58.Kb6! Ke5

59.Txf2 Txf2 lijkt goed, maar 52...Ke5 of
53...Ke5 is beter voor zwart.

52... Kd7

De beste.

53.Ta5

53.Tg6? is minder goed. Er volgt nl. 53...
Tf8! 54.Txg5 f3!

**53... Kc6 54.Ke4 Kd6 55.Txg5
Txa7 56.Tg6+**

en zwart gaf het op. Er kan nog volgen 56...
Kc5 57.Kxf4 en nu komt na Tf6, pion g5,
Kf5 en g6 de Lucena-brug in zicht, want de
witte toren blijft op de f-lijn.

1-0

WIT: R.FREDERIKS

ZWART: LEUNG

cr, XII ol prel Datum: 1996

Commentaar: R.Frederiks

**1.d4 Pf6 2.c4 c5 3.d5 e6 4.Pc3
exd5 5.cxd5 d6 6.e4 g6 7.Le2 Lg7
8.Lg5 h6 9.Lh4 0-0 10.f4?**

Veel te riskant.

10... Te8 11.Pf3

Er is niets beters, bijv. 11.Dd2? Pxe4
12.Lxd8 Pxd2 13.Lc7 Lxc3 14.bxc3 Pe4 en
zwart is in het voordeel.

11... Da5

Nu komt het weer goed voor wit. Veel beter
was 11...Db6! 12.e5 dxe5 13.fxe5 Pg4 en
zwart heeft de beste kansen.

12.Dd2 Ph5 13.0-0

Speelbaar en gedwongen, want 13.e5 wordt
beantwoord met 13...Db4!

13... Lxc3 14.bxc3 Txe4 15.Ld3

Vooraf niet 15.f5? Pf4!

15... Txf4 16.g3 Tg4 17.Tae1

Een lastige keuze. De alternatieven zijn
17.Dxh6 Dxc3 18.Tae1! Ld7! 19.Pg5 Dg7
met licht voordeel voor wit of 17.h3 Txg3+
met een onduidelijke stelling.

17... Kg7 18.Te7 Pf4

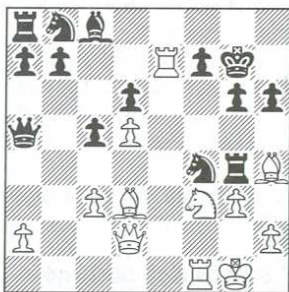

19.Pd4!

Beter dan 19.Pe1.

19... g5

De beste. Na 19...cxd4 20.Txf4 Txf4 21.Dxf4 Lf5 22.Lxf5 g5 23.Dd4+ Kf8 24.Te3!! staat wit duidelijk beter.

20.Txf4

en zwart gaf het op. Jammer, want de echte pret wordt wit zo ontnomen, bijv. 20... gxf4 21.Pe6+ Lxe6 22.dxe6 Pd7! 23.Txf7+ Kh8! 24.exd7 of 20... Txf4 21.gxf4 gxh4 22.Dg2+ Kf6 (Kf8) 23.Txf7+ Kxf7 24.Dg6+ Ke7! 25.Dg7+ Ke8 26.Pe6+ Lxe6 27.dxe6 c4! 28.e7+ Kd7 29.Lg6! Dc5+ 30.Kf1. In beide gevallen heeft wit groot voordeel.

1-0

WIT: R.FREDERIKS

ZWART: LARSEN

cr; XII ol prel, 1997

Annotator: R.Frederiks

1.d4 Pf6 2.c4 e6 3.Pc3 Lb4 4.Lg5
h6 5.Lh4 c5 6.d5 d6 7.e3 g5 8.Lg3
Pe4 9.Dc2 Df6 10.Pe2 exd5 11.0-0

In combinatie met de vorige zet een weinig bekend nieuwtje uit de partij Timman-Winants, Brussel 1988. Dit werd ook gespeeld in de partij Frederiks-Dijkstra; K-19.

11... Pxd3 12.Pxd3 Lxc3 13.bxc3
Le6 14.cxd5 Ld7 15.h4 g4 16.Db2
Pa6N 17.Lxa6

17.Pe4?! De5! 18.Dxb7 Tb8 19.Dxa6 De4
20.Dd3 De5 leidt tot een onduidelijke
stelling.

17... bxa6 18.c4

Ook hier is 18.Pe4?! minder. Er komt dan 18...De5 19.c4 Dxb2+ 20.Kxb2 Ke7, gevolgd door ...f5.

18... Dxb2+ 19.Kxb2 Ke7 20.Kc3

Tab8 21.Tb1 Tb6 22.Tb3 a5

23.Thb1 Thb8 24.T3b2 Tb4 25.a3

T4b6 26.Tb3

Een tempozet, bedoeld om ...Tg8 te verhinderen.

26... T8b7 27.f4 a4 28.T3b2 Tb8

29.e4 f6

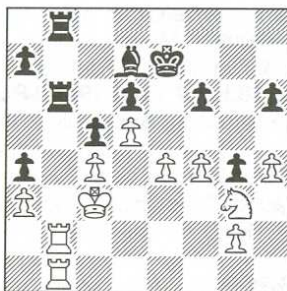

30.Pe2

Beter is direct 30.f5 Le8 31.h5. Nu kan zwart 30...h5 spelen met gelijk spel.

30... Le8 31.Pc1 Lg6 32.f5 Le8

33.Pd3 T8b7 34.Pf4 Tb8

Niet goed. Na 34...h5 komt wit moeilijk verder.

35.h5 T8b7 36.Pg6+ Kf7 37.Txb6
Txb6 38.Txb6 axb6 39.Kd3 b5
40.cxb5 Lxb5+ 41.Ke3 Ke8 42.Pf4
Kd8 43.Kf2

Na 43.Pd3 Lxd3 bereikt zwart remise.

43... Kc7 44.Kg3 c4

44...Kb6 was wellicht beter, bijv. 45.Kxg4
c4 46.Kg3 c3 47.Ke3 Kc5! 48.Pe6+ Kc4
49.Pd4 Le8 50.g4 Lf7 51.Pc6! met
onduidelijk spel.

45.Pe2 Le8 46.Kxg4 Kb6 47.Kf3

Lxh5+ 48.g4 Le8 49.Ke3 h5

50.gxh5 Lxh5 51.Pc3 Ka5 52.Kd4

Lf3 53.Kxc4 Lg4 54.Kd3 Lh5

Ook na 54...Lh3?! 55.Pd1! Lf1+ 56.Kd4 Kb5 57.Pe3 Le2 58.Pg2 staat wit duidelijk beter.

55.Pe2

en zwart gaf het op. Een mogelijk vervolg zou nog kunnen bestaan uit 55... Lxe2+ 56.Kxe2 Kb5 57.Kd3 Kc5 58.Kc3 Kb5 59.Kd4 Kb6 60.Kc4 Ka5 61.e5 dxe5 62.Kc5! Ka6 63.Kc6! en wit wint.

1-0

Ingezonden partij(en)

WIT: P.DE LAAT

ZWART: V.N.LOGINOV

cr IV EU Teams Finale 1997

Commentaar: P.de Laat

1.d4 Pf6 2.Lg5 Pe4 3.Lf4 c5 4.f3

Een veel gespeelde voortzetting is hier ook 4.d5 Db6 5.Pd2.

4... Da5+

Of 4...Pf6 5.dxc5 Da5+ 6.Dd2 Dxc5 7.e4.

5.c3 Pf6 6.d5 d6

Een alternatief is 6...Db6.

7.e4 g6 8.Pa3 Lg7

8...Pbd7 9.Pc4 Dc7 10.a4 Lg7 11.Ph3.

9.Dd2

9.Pc4 Dc7 10.e5.

9... 0-0 10.Pc4 Dc7 11.a4 Pbd7 12.Ph3 Pe5 13.Pf2 Pxc4

13...a6.

14.Lxc4 Te8 15.0-0 Pd7 16.Lh6 Lh8 17.f4 Tb8 18.f5 Pe5 19.Le2 a6 20.Pd3 c4

Zwart heeft hier meerdere mogelijkheden, zoals A) 20...b5 21.fxg6 hxg6 (Wit staat zowel na 21...fxg6 22.Df4 Lf6 23.Pxe5 dxe5 24.Dd2 als na 21...Pxc4 22.axb5 Txb5 23.Lh5 Lf6 24.Df2 Ta5 25.Txa5 Dxa5 26.e5 dxe5 27.d6 beter) 22.Pxe5 Lxe5 23.Dg5 c4 24.Lh5 of B) 20...Pxd3 21.Dxd3 b5 22.axb5 axb5 23.Df3 Lf6 24.fxg6 fxg6 25.g4 Ld7 26.g5 Le5 27.Df7+ Kh8 28.Tf6 of C) 20...e6 21.Pxe5 Lxe5 22.dxe6 fxe6 23.fxg6 hxg6 24.Dg5 Kh7 25.Lf8. In alle gevallen ligt het voordeel bij wit.

21.Pxe5 Lxe5 22.fxg6

22.De3 is een goed alternatief.

22...hxg6

22...fxg6 faalt op 23.De3 Lf6 24.Df2.

23.Dg5 e6

Ook 23...Ld7 24.Lh5 Db6+ 25.Kh1 biedt geen afdoende verdediging.



Wit maakt het nu op fraaie manier uit.

24.Tf6! exd5

Ook andere zetten bieden geen soulaas: 24...De7 25.Taf1 Lxf6 26.Txf6 exd5 (Of 26...b5 27.Lh5 Kh8 28.Dh4 gxh5 29.Dg5) 27.Txg6+ fxg6 28.Dxg6+ Kh8 29.Lg5 en wit wint.

25.Txg6+ Kh7 26.Lh5

Wit kan ook kiezen voor 26.Tg7+ Kh8 27.Tf1.

26... Le6

26...Dd8 27.Tg7+ Kh8 28.Lxf7.

27.Lg7

en mat volgt.

1-0

Blackmar- Diemer

Pas onlangs kreeg de redactie de onderstaande partij in handen, hoewel zij reeds op 3 februari 1996 beëindigd werd. (Heren Wedstrijdleiders, stuur dit soort zaken zo snel mogelijk door!) De partij is van theoretisch belang en verdient het dan ook om opgenomen te worden in Schaakschakeringen. De partij werd van commentaar voorzien door de verliezende witspeler (!), maar kwam daarnaast aan de orde tijdens een werkdiner dat de beide redacteuren had-

den met Gerard Welling. De redactie is zo vrij geweest om de hier ter tafel gebrachte zaken ook in de tekst te verwerken.

WIT: D.RUTTEN ; ZWART: M.NIEUWBOER
cr. II-664, 1996
Commentaar: D.Rutten/G.Welling
Openingscode: VO 16.8/D 00

1.d4 d5 2.e4 dxe4 3.Pc3 Pf6 4.f3 exf3 5.Pxf3 c6 6.Lc4 Lf5
 De Ziegler-variant van het Blackmar-Diemer-gambiet.
7.0-0 e6 8.Pe5 Lxc2 9.Pxf7

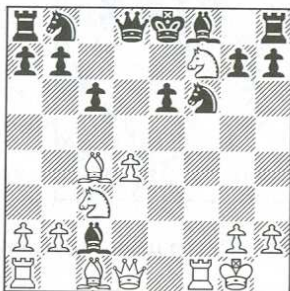

9... Kxf7

Dit wordt eigenlijk nooit gespeeld. Normaal is 9... Lxd1 10.Pxd8 Kxd8 11.Txd1 Pd5 12.Te1 Lb4 13.Txe6 Pxc3 14.bxc3 Lxc3 15.Lg5+ Kd7 16.Te7+ Kb6. Een partij Welling-Wrobel, Bad Mondorf 1982, ging hier verder met 17.Td1 h6 18.Te6+ Kd7 19.Lf4. Welling herinnerde zich dat hij hier 19... Lb4 verwacht had. Daarop had hij berekend dat 20.d5! exd5 21.Lxd5 Pc6 22.Lc4+! Kc8 23.Txc6+ bxc6 24.La6 tot mat zou leiden. De partij leverde echter een soort echo-mat op: 19... Te8 20.Td6+ Ke7 21.Td3 Lb4 22.Te3+ Kf8 23.Tf6+! en zwart gaf het op wegens 23... gxf6 24.Lxh6 mat.

10.Dg4 Dd7 11.Lg5 b5!

Voor zover ik na kon gaan een nieuwe zet, en een goede ook! Welling-Marzik, Biel 1981, ging hier verder met 11... Pa6 12.Lxf6 gxf6 13.d5 Pc7 14.dxc6+ Pxe6 15.Tae1 Te8 16.Pe4 Lxe4 17.Txe4 Le5+ 18.Kh1 Te7 19.Dh5+ en 1-0. Nu moet ik beslissen wat ik met de loper ga doen. Ik was gefixeerd op de diagonaal a2-g8, maar het gaat toch ergens fout.

12.Dh5+ Lg6 13.Dh4 Le7 14.Lb3 Td8 15.Tae1 Dxd4+ 16.Dxd4 Txd4 17.Lxe6+ Kf8 18.Lc8 Pd7 19.Lb7 Td8 20.Lxc6 b4 21.Pd5 Lc5 22.Kh1 Lf7

Een stuk achter zonder uitzicht op remise, dus opgegeven. 0-1

Wat is de betekenis van 11... b5!? Ik heb lang gezocht maar geen weerlegging gevonden. Misschien moet wit voortaan zelfs 9.Dxc2 Dxd4+ 10.Kh1 Dxe5 11.Lf4 De5 12.Pa4 De7 13.Tad1 gaan spelen. Wit heeft dan drie pionnen minder maar ter compensatie een grote ontwikkelingsvoorsprong. Gerard Welling gaf hier aan dat hij de bewuste variant al jaren niet meer gespeeld had, omdat hij bij nadere analyse twee weerleggingen had gevonden, nl. 10... Dd6 en 11... b5. Daarom achtte hij de variant niet meer speelbaar.

Er is echter een idee dat dit oordeel waarschijnlijk helemaal kan omgooien. De Brit Otto Hardy komt op zet 10 namelijk met het idee 10.Lxe6! Kxe6 11.Dxc2. Gerard wist te vertellen dat dit idee het onderwerp zal zijn van een analyse die binnenkort in het tijdschrift Kaissiber zal verschijnen.

Uitslagen

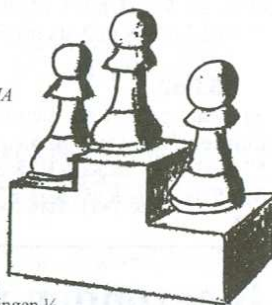

Kampioensgroepen

wedstrijdleider: A.Hotting
Struytse Hoek 169, 3224 HA
Hellevoetsluis
27: 57.Stavast 1 Brink
 58.Weijerstrass ½ Oomen
 59.Brink 0 Simme link
 60.Oomen 1 Brink
 61.Weijerstrass 1 de Ruiter
 62.Stuart 0 Verwoert
 63.Jansen 1 Weijerstrass
 64.Stuart 1 Simmelink
 65.de Waard ½ Stuart 66.de Waard ½ Oomen 67.v.Wieringen ½ Welling 68.Stavast 0 v.d.Langenberg 69.Verwoert 1 Simmelink 70.Schaper 1 de Ruiter 71.Weijerstrass ½ de Waard 72.Stavast ½ Stuart **28:** 2.Simmelink 1 de Groot 3.Eveleens ½ Hage 4.Massy ½ de Boer 5.de Boer ½ Panman 6.de Groot ½ Hage 7.Kuhlmann ½ Simmelink

M-klasse

wedstrijdleider: S.Sieswerda
Mar.v.Nimwegepad 8, 3813 CL Amersfoort
268: 17.Verstraten ½ Frijling 18.v.Wieringen ½ Legemaat **270:** 16.Vonk 0 Hoekstra 17.Barendswaard 0 Hoekstra **271:** 9.Langenberg ½ v.d.Peut 10.Langenberg ½ Pijpers 11.Langenberg ½ Massy **272:** 2.v.d.Sluijs ½ Thorn Leeson 3.v.Antwerpen 0 Schaper 4.Mostertman 1 v.Antwerpen 5.Mostertman 0 Schaper 6.de Waard ½ Mostertman **273:** 1.de Laet 1 Thorn Leeson 2.Thorn Leeson 0 v.d.Hoeven 3.Thorn Leeson 1 Galje 4.v.d.Hoeven 1 Booij 5.Galje ½ v.d.Hoeven 6.Pokor ny 1 Booij **274:** 1.v.Mechelen ½ Legemaat 2.Legemaat ½ Hage

H-klasse

wedstrijdleider: S.Sieswerda
Mar.v.Nimwegepad 8, 3813 CL Amersfoort
410: 17.Helsloot 1 Pluymer 18.Pluymer 0 Thorn Leeson 19.Pluymer 0 Veldhuis **411:** 18.Poell 0 Bronsdijk 19.Hoogenboom ½ Poell **412:** 18.Pluymer ½ Veenstra 19.Braakhuis 1 Pluymer **20:** Raasveld 0 Braakhuis 21.Pluymer 0 Raasveld **416:** 15.Kogeler 0 Nijssen **417:** 8.Stevens 0 Bronsdijk 9.v.d.Meer 0 Faber 10.Oort wijn 1 Bronsdijk **418:** 3.v.d.Bos 1 de Lange 4.Veldhuis 1 de Lange 5.Veldhuis 1 Koopmanschap 6.de Lange 0 Peetoom 7.Kogeler 0 v.d.Bos **419:** 2.Lier ½ Michel 3.Beishuizen 0 Lier **420:** 7.t/m 11.Kolkman 0 Veldhuis, Beishuizen, Briggeman, Albers en Hoogenboom

II-klasse

Wedstrijdleider: E.J.Anneveld
Groene Weiring 12, 2831 XL Gouderak
669: 12.Marell ½ Brouwers (corr.) 16.Sommeling ½ Fiks 17.v.Leij den 0 Sommeling **671:** 18.Vosselman ½ de Vries 19.de Vries 0 Muller 20.Muller ½ Vosselman **672:** 13.Bierenbroodspot 0 Goodhart **673:** 13.Jutte 0 Winsemius 14.Winsemius ½ Vijverberg **674:** 4.v.d.Kemp 1 Jonker 5.v.d.Kemp 1 Aalders 6.Sitton 0 Ruwette (regl.)

BDF-93

wedstrijdleider: A.Hotting
Struytse Hoek 169, 3224 HA Hellevoetsluis
3: 1.Plukker 1 Janssen **5:** 1.Marell 0 Hage 2.Marell 0 Gerards 3.Auwerda 1 Marell 4.Kuiper 1 Marell

BV-95

wedstrijdleider: J.Jansen
Nieuwe Waalresweg 202, 5552 EN Valkenswaard
2: 19.v.d.Berg 1 Heesen 20.Weening ½ Heesen **20:** 21.Weiting 1 Liefveld

wedstrijdleider: R.D.Weening

De Stelling 13- 05, 8232 EJ Lelystad

16: 21.v.Meggelen 0 Wagenaar 17: 16.Looijestijn 1
Etmans (corr.) 20.Snijders 0 Looijestijn 21.Looijestijn 1
Baars 18: 20.Kroes ½ Nieland 21.Nieland 1 Zondervan

wedstrijdleider: A.Hotting

Struytse Hoeck 169, 3224 HA Hellevoetsluis

26: 16.Ketting 1 Arts

Veteranen/Senioren

wedstrijdleider: J.de Vries

Leeststraat 3, 1825 JL Alkmaar

S 95/F: Niewold 0 Huijbrecht; Toonen ½ Huijbrecht ;
Niewold 0 Toonen; Toonen 1 Niewold

V 95/F: Kragten 1 v.d.Berg

Z 96/1: Bosmans 1 Sieswerda (corr.); Sieswerda 0 ter
Haar

Z 97/1: Gast 1 Borst; Dries 1 ter Haar; ter Haar 0 Gast ;
v.d.Berg 1 Boer

Z 97/2: Thorn Leeson 1 v.d.Kooij

Z 97/3: de Lange 1 ter Haar; Goedkoop 1 Toonen

Saldo-systeem

wedstrijdleider: J.de Vries

Leeststraat 3, 1825 JL Alkmaar

Stand per 1- 4- '97:

1.W.Helle 25 pt. 2.J.v.Unen 20 pt. 3.J.Koopmanschap 11
pt. 4.T.Albers 7 pt. 5.J.Thorn Leeson 5 pt.

Landenwedstrijden

wedstrijdleider: C.A.van Wieringen

Jachthavenweg 8A, 1076 CZ Amsterdam

Nederland - Engeland BPCF

14.J.Kragten - M.Mitchell 2 - 0 (corr.)

Stand: 30 - 38 , voordeel Engeland BPCF

Nederland - Schotland

2.J.Jansen - K.Stewart 1 - 0

6.G.Kamminga - I.Marchal 1 - 0

Stand: 29½- 11½, voordeel Nederland

Nederland - Engeland BCCA

16.K.Algra - D.ter Haar 1 - 0

Stand: 2 - 0 , voordeel Nederland

Nederland - Zweden

6.J.Kragten - B.Backman 1 - 1

23.T.Tietema - J.Koivuniemi 0 - 1

Stand: 16½- 26½, voordeel Zweden

Nederland - Letland

3.W.Velker - A.Vitolinsh ½- ½

5.J.Kragten - Z.Dauga 0 - 1

14.G.Kamminga - T.Vitols 1 - 0

29.H.Vreeman - M.Avotinsh 0 - 2

Stand: 8 - 11 , voordeel Letland

Nederland - Frankrijk

2.C.v.Oirschot - J.Herve 1 - 1

4.J.Jansen - A.St.Bessis 1 - 0

17.D.v.Dijl - C.Forget 2 - 0 (regl.)

Stand: 4 - 2 , voordeel Nederland

Beëindigde groepen

H- 412

1. W.Braakhuys x ½ 1 1 1 1 1 5½

2. G.Legemaat 0 x ½ 1 1 1 1 4½

3. E.v.d.Velden 0 0 x 1 0 1 1 3

4. H.Spanjaard 0 0 0 x 1 1 1 3

5. P.Pluymerit 0 ½ 1 0 x ½ 0 2

6. J.Veenstra 0 ½ 0 0 ½ x 1 2

7. J.Raasveld 0 0 0 0 1 0 x 1

BV- 95- 16

1. A.v.d.Peut x 1 0 1 1 1 1 5

2. G.Wagenaar 0 x ½ 1 1 1 1 4½

3. J.Thorn Leeson 1 ½ x 0 ½ 1 1 4

4. M.Boendermaker 0 0 1 x 1 ½ 1 3½

5. A.v.Meggelen 0 0 ½ 0 x 1 1 2½

6. R.Lindeman 0 0 0 ½ 0 x 1 1½

7. D.de Winter 0 0 0 0 0 0 x 0

BV- 95- 17

1. J.Looijestijn x ½ 1 1 1 1 1 5½

2. J.Thorn Leeson ½ x ½ 1 1 1 1 5

3. J.Snijders 0 ½ x ½ 1 1 1 4

4. M.Etmans 0 0 ½ x 1 1 1 3½

5. C.Nieland 0 0 0 0 x 1 1 2

6. P.Eijgelaar 0 0 0 0 0 x 1 1

7. J.Baars 0 0 0 0 0 0 x 0

BV- 95- 18

1. G.Markus x ½ 1 1 1 ½ 1 5

2. J.Simmellink ½ x 1 ½ 1 1 1 5

3. J.Dopper 0 0 x 1 1 1 1 4

4. F.Zondervan 0 ½ 0 x 0 1 1 2½

5. C.Nieland 0 0 0 1 x 1 ½ 2½

6. F.Vermeulen ½ 0 0 0 0 x 1 1½

7. G.Kroes 0 0 0 0 ½ 0 x ½

BV- 95- 20

1. J.v.d.Weyer x ½ 1 ½ 1 1 1 5

2. P.Mors ½ x 1 ½ 1 ½ 1 4½

3. P.Spienburg 0 0 x 1 1 1 4

4. P.Weitering ½ ½ 0 x ½ ½ 1 3

5. N.v.Ruiten 0 0 0 ½ x 1 1 2½

6. D.v.d.Meijden 0 ½ 0 ½ 0 x 1 2

7. N.Liefveld 0 0 0 0 0 0 x 0

Z 96/1

1. J.Thorn Leeson x 1 1 ½ ½ 1 1 1 6

2. H.Steffers 0 x 1 ½ 1 1 1 1 5½

3. W.de Boer 0 0 x 1 1 1 1 5

4. J.v.d.Berg ½ ½ 0 x 1 1 1 5

5. W.Weitjens ½ 0 0 0 x ½ 1 1 3

6. D.ter Haar 0 0 0 0 ½ x ½ 1 2

7. J.Bosmans 0 0 0 0 0 ½ x 11½

8. S.Sieswerda 0 0 0 0 0 0 0 x 0

Z 96/2

1. J.Gast x ½ ½ 1 1 1 1 1 6

2. J.Thorn Leeson ½ x ½ 1 1 1 1 1 6

3. W.Helle ½ ½ x 1 ½ 1 ½ 1 5

4. L.Nicolacs 0 0 0 x 1 1 1 1 4

5. J.Niewold 0 0 ½ 0 x 1 1 1 3½

6. W.Heel 0 0 0 0 0 x ½ 11½

7. D.ter Haar 0 0 ½ 0 0 ½ x 0 1

8. G.Gons 0 0 0 0 0 0 1 x 1

Z 96/3

1. C.Auwerda x 1 ½ 1 1 1 1 1 6½

2. J.Niewold 0 x 1 ½ 1 0 1 1 4½

3. T.de Ruitter ½ 0 x 0 1 1 1 1 4½

4. G.Pokorny 0 ½ 1 x 1 0 ½ 1 4

5. P.de Lange 0 0 0 0 x 1 1 1 3

6. C.Toonen 0 1 0 1 0 x 0 1 3

7. G.Boer 0 0 0 ½ 0 1 x 1 2½

8. K.Vermeer 0 0 0 0 0 0 0 x 0

Nieuwe groepen

M- 276 per 12- 5- 97: I.H.Hage (Voorburg)

2.L.v.Mechelen (Valkens waard) 3.A.v.d.Peut
(Zoetermeer) 4.P.Poncin (Diemen) 5.M.Beck
(Apeldoorn) 6.A.Verschuuren (Alphen) 7.R.Verstraten
(Leiden)

Z 96/F per 2- 5- 97: I.J.Thorn Leeson (Lisse)

2.H.Steffers (Voorburg) 3.J.Gast (Alphen a.d.Rijn)

4.C.Auwerda (Pijnacker) 5.J.Niewold (Glimmen)

Partijselectie thema- toernooien

Door John Elburg

WIT: KUHNE,R

ZWART: OLTERS-DORFF,B

cr WT/M 1990

1.d4 Pf6 2.c4 e6 3.Pc3 Lb4 4.e3 c5
5.Ld3 Pc6 6.Pf3 Lc3 7.bc3 d6
8.Pd2 e5 9.O-O O-O 10.d5 Pe7
11.e4 Pe8 12.Dc2 g5 13.Te1 Pg7
14.Pf1 Pg6 15.Pe3 f6 16.Le2 h5
17.g3 De8 18.Pg2 Ld7 19.Le3 Kh7
20.f4 gf4 21.gf4 ef4 22.Pf4 Pe5
23.Kh1 f5 24.h3 fe4 25.Tg1 Lf5
26.Tg5 Pf3 27.Lf3 ef3 28.Df2 Td8
29.Tag1 Td7 30.Dh4 Kh8 31.Lf2
Lh7 32.Pg6 Lg6 33.Tg6 Tf5 34.Dg3
Df8 35.Th6 Kg8 36.Dg6 Df7 37.Dh7

1-0

WIT: SINGLETON

ZWART: KWIATKOWSKI

cr ENG ch 1979

1.d4 Pf6 2.c4 e6 3.Pc3 Lb4 4.e3 c5
5.Ld3 Pc6 6.Pf3 Lc3 7.bc3 d6 8.O-O
O-O 9.Pd2 e5 10.d5 Pe7 11.f4 ef4
12.ef4 Lf5 13.Pf3 Dd7 14.h3 Ld3
15.Dd3 Df5 16.Df5 Pf5 17.Tb1 b6
18.g4 Pg3 19.Te1 Tfe8 20.Le3 h5
21.g5 Pfe4 22.Tbc1 Pf5 23.Lf2 Kf8
24.Kg2 Te7 25.Ph4 Ph4 26.Lh4 Pd2
27.Te7 Ke7 28.g6 Kf8 29.gf7 Kf7
30.Te1 Te8 31.Te8 Ke8 32.Le1 Pc4
33.Kf3 b5 34.Ke4 Pb6 35.Lh4 Pd7
36.Kd3 Pf6 37.c4 a6 38.a4 bc4
39.Kc4 Kf7 40.f5 Pd7 41.a5 Pe5
42.Kc3 g6 43.fg6 Kg6 44.Le7 Pf7
45.Kc4 Kf5

0-1

WIT: BAUER,H

ZWART: SCHUCHARDT,G

cr EUM 1984

1.d4 Pf6 2.c4 e6 3.Pc3 Lb4 4.e3 c5
5.Ld3 Pc6 6.Pf3 Lc3 7.bc3 d6 8.O-O
h6 9.e4 e5 10.d5 Pe7 11.Ph4 g5
12.Df3 Pg6 13.Pg6 f3 14.De2 Ph5
15.g3 Lh3 16.Te1 Df6 17.g4 Pf4

18.Lf4 Df4

0-1

WIT: GUREVICH,MIKHAIL

ZWART: VAN GISBERGEN,S

Finale tt ch-NED 1997

1.d4 Pf6 2.c4 e6 3.Pc3 Lb4 4.e3 c5
5.Ld3 Pc6 6.Pf3 Lc3 7.bc3 d6 8.O-O
O-O 9.e4 e5 10.Lg5 cd4 11.cd4
Lg4 12.d5 Pd4 13.Le2 Pe2 14.De2
h6 15.Lh4 g5 16.Lg3 Pd7 17.De3 f5
18.ef5 Df6 19.Pd2 Lf5 20.f3 Dg6
21.Da3 b6 22.Lf2 g4 23.fg4 Lg4
24.Tae1 Pc5 25.h3 Lf5 26.Lc5 bc5
27.Te3 Kh8 28.Tg3 Dh7 29.Tgf3 Tf7
30.Pe4 Td8 31.g4 Lg6 32.Tf7 Lf7
33.Df3

1-0

WIT: DOBKKE

ZWART: SIEGMUND

cr DDR M 1983

1.d4 Pf6 2.c4 e6 3.Pc3 Lb4 4.e3 c5
5.Ld3 Pc6 6.Pf3 Lc3 7.bc3 d6 8.O-O
e5 9.Dc2 De7 10.Pd2 O-O 11.d5
Pd8 12.e4 Ph5 13.Pb3 g6 14.f4 Pf4
15.Lf4 ef4 16.Tf4 f5 17.Taf1 g5
18.T4f2 f4 19.De2 Pf7 20.h4 h6
21.hg5 hg5 22.g3 Pe5 23.gf4 Lg4
24.De3 gf4 25.Tf4 Tf4 26.Tf4 Dh4
27.Tf2 Kg7 28.Th2 Pf3 29.Df3 Dh2
30.Kh2 Lf3 31.Kg3 Ld1 32.Pa5 Tf8
33.Kg2 Kf6 34.Pb7 Ke5 35.Pa5 Lf3
36.Kg3 Le4 37.Pc6 Kf5 38.Lf1 Tg8
39.Kf2 Kf4 40.Pa7 Th8 41.Pb5 Th2
42.Ke1 Ke3

0-1

WIT: WANKE,R

ZWART: WAGNER,B

cr WT/M 1990

1.d4 Pf6 2.c4 e6 3.Pc3 Lb4 4.e3 c5
5.Ld3 Pc6 6.Pf3 Lc3 7.bc3 d6 8.O-O
e5 9.Pg5 h6 10.Pe4 ed4 11.ed4
cd4 12.cd4 Pe4 13.Le4 O-O 14.Lb2
Te8 15.Te1 f5 16.Ld5 Kh7 17.Dd2
Ld7 18.Te8 Le8 19.Te1 Dc7 20.Le6
Lg6 21.h4 Td8 22.Lc3 b6 23.De2

1-0

WIT: BRADY, L.E
ZWART: VEFLING, G
cr IV EU Ch 1990

1.d4 Pf6 2.c4 e6 3.Pc3 Lb4 4.e3 c5
5.Ld3 Pc6 6.Pf3 Lc3 7.bc3 d6 8.O-
O e5 9.Pd2 O-O 10.Lb2 De7 11.d5
Pb8 12.e4 g6 13.De2 Ph5 14.g3
Lh3 15.Tfe1 Pd7 16.Lc1 Pg7 17.Pf1
f5 18.f4 Tfe8 19.Ld2 Df6 20.Tab1 b6
21.a4 Dd8 22.a5 fe4 23.Le4 Pf6
24.ab6 Pe4 25.ba7 Pd2 26.Pd2 Ta7
0-1

WIT: STILLING, W.A
ZWART: BAUMGARTNER, W
cr Blass Memorial 1990

1.d4 Pf6 2.c4 e6 3.Pc3 Lb4 4.e3 c5
5.Ld3 Pc6 6.Pf3 Lc3 7.bc3 d6 8.O-
O e5 9.Pg5 O-O 10.f4 ed4 11.cd4
cd4 12.ed4 d5 13.La3 Te8 14.Db1
g6 15.f5 Pe4 16.fg6 fg6 17.Pf7 Dh4
18.Le4 Te4 19.cd5 Pd4 20.Ph6 Kg7
21.Lf8 Kh8 22.Dd3 Lf5 23.Pf5 gf5
24.Lc5 Td8 25.g3 Dg4 26.La7 Td5
27.Ld4 Tdd4 28.Db3 Te2 29.Dc3
De4

1/2

WIT: ANTON, V
ZWART: BRYSON, D
cr SCO 1983

1.d4 Pf6 2.c4 e6 3.Pc3 Lb4 4.e3 c5
5.Ld3 Pc6 6.Pf3 Lc3 7.bc3 d6 8.e4
e5 9.h3 h6 10.O-O Dc7 11.De2 Ld7
12.dc5 dc5 13.Pe1 O-O-O 14.Pc2
Dd6 15.Td1 Pe8 16.Pe3 Pa5 17.Pd5
Da6 18.Le3 b6 19.Dh5 f6 20.Df7
La4 21.Pe7 Kb8 22.Lc2 Pb7 23.Lb3
Pbd6 24.Dd5 Td7 25.La4 Da4
26.Lc5 Te7 27.Ld6 Pc7 28.c5 Td7
29.cb6 ab6 30.Tab1 Ka7 31.Lc7
Td5 32.ed5 b5 33.c4 Kb7 34.d6 b4
35.a3 b3 36.Td3 Kc6 37.Tbb3 e4
38.Tb6 Kd7 39.Tg3 g5 40.c5 Dc2
41.c6 Ke6 42.d7 Ke7 43.Tgb3 Tf8
44.Tb8 Dc6 45.d8D Td8 46.Ld8 Kf7
47.T3b7 Kg6 48.Tb1 g4 49.T8b6
Dc8 50.Lf6 gh3 51.gh3 Dh3

52.T1b3 Dd7 53.Ld4 Kh5 54.T3b5
Kg4 55.Tg6 Kf3 56.Tg3 Ke2 57.Tb2
Kd1 58.Kh1

1-0

WIT: KENNE, R
ZWART: HJARTASSON, J
cr Teleschach-Ol 1982

1.d4 Pf6 2.c4 e6 3.Pc3 Lb4 4.e3 c5
5.Ld3 Pc6 6.Pf3 Lc3 7.bc3 d6 8.e4
e5 9.h3 h6 10.O-O Ld7 11.dc5 dc5
12.Pe1 Pa5 13.Pc2 La4 14.De2 Lc2
15.Lc2 Dc7 16.f4 Pc6 17.Le3 Pd7
18.Dg4 g6 19.Tad1 O-O-O 20.Td5
h5 21.Dg5 f6 22.Dg6 Pe7 23.Dg3
Pd5 24.ed5 Pb6 25.fe5 fe5 26.Lg5
Tde8 27.Lg6 Tef8 28.Lf6 Thg8
29.Le5 Tf1 30.Kf1 Dd7 31.Df4 Pc4
32.Dc4 Tg6 33.Dc5 Kd8 34.Df8 De8
35.Df5 Dg8 36.d6 Dc4 37.Kg1 De6
38.Dh5 Kd7 39.Dh7 Ke8 40.Kh1 a6
41.Dc7 Tg5 42.Db8 Kf7 43.Db7
1-0

WIT: RASHAS
ZWART: GRAY
cr 1980

1.d4 Pf6 2.c4 e6 3.Pc3 Lb4 4.e3 c5
5.Ld3 Pc6 6.Pf3 Lc3 7.bc3 d6 8.e4
e5 9.d5 Pe7 10.Ph4 h6 11.g3 g5
12.Pg2 Lh3 13.O-O Dc7 14.a4 O-O-
O 15.f3 Thg8 16.Tf2 Ld7 17.a5 Kb8
18.Pe3 Tdf8 19.Pc2 Pe8 20.Kh1 f5
21.f4 gf4 22.gf4 fe4 23.Le4 Pf6
24.Lg2 Pg4 25.Tf1 Pg6 26.h3 Ph4
27.Pe1 Pg2 28.Pg2 Pf6 29.Kh2 Lh3
30.Kh3 Dg7 31.Df3 e4 32.Df2 Dg4
33.Kh2 Dh5 34.Kg1 Tg4 35.Db2
Tfg8 36.Tb1 T8g7 37.f5 Th4
0-1

WIT: SALTIS, V.P
ZWART: MARKAUS, J
cr Latvia-Lithuan 1991

1.d4 Pf6 2.c4 e6 3.Pc3 Lb4 4.e3 c5
5.Ld3 Pc6 6.Pf3 Lc3 7.bc3 d6 8.e4
e5 9.d5 Pe7 10.Ph4 h6 11.f4 Pg6
12.Pg6 fg6 13.O-O O-O 14.f5 b5
15.g4 Da5 16.Ld2 bc4 17.Lc2 g5

18.Tf2 Tb8 19.a4 Ld7 20.h3 Tb2
21.Tf3 Tfb8 22.Lc1 T2b3 23.Ta3
La4 24.Ta1 Db5 25.h4 gh4 26.Th3
Ph7 27.Th4 De8 28.Lh6 De7 29.Th3
gh6 30.Ta4 Dg5 31.Ta6 T3b6 32.Ta7
Pf6 33.Te7 Ta6 34.Te6 Tba8

0-1

WIT: BAUER, W

ZWART: BIERWISCH, B

cr BdF M 1988

1.e4 e5 2.Pf3 Pc6 3.Lb5 a6 4.La4
Pf6 5.O-O Le7 6.Te1 b5 7.Lb3 O-O
8.a4 Lb7 9.d3 d6 10.Pc3 Pa5
11.La2 b4 12.Pe2 c5 13.Pg3 Lc8
14.h3 Tb8 15.Pd2 Ld7 16.Pc4 Pc6
17.Ld2 Kh8 18.c3 Le6 19.f4 Pg8
20.f5 Ld7 21.Kh2 Le8 22.Ph5 Pf6
23.Pf6 Lf6 24.Pe3 b3 25.Lb3 Pa5
26.Ld5 Tb2 27.Lc1 Tb8 28.Dc2 Lc6
29.Lc6 Pc6 30.Pd5 Lg5 31.Lg5 Dg5
32.f6 Tb7 33.Te3 g6 34.Tb1 Tfb8
35.Tb7 Tb7 36.a5

1-0

WIT: KAURANEN, R

ZWART: FRANZEN, J

cr 12.FS-WM 1988

1.e4 e5 2.Pf3 Pc6 3.Lb5 a6 4.La4
Pf6 5.O-O Le7 6.Te1 b5 7.Lb3 O-O
8.a4 Lb7 9.d3 d6 10.Pc3 Pa5
11.La2 b4 12.Pe2 c5 13.Pg3 Lc8
14.h3 Tb8 15.Pd2 Pe8 16.Pc4 Pc6
17.Tf1 Lg5 18.Pe2 Lf6 19.f4 ef4
20.Lf4 Pe5 21.Pe5 Le5 22.c3 bc3
23.bc3 De7 24.Lc4 Pc7 25.Dd2 Le6
26.Le6 Pe6 27.Le3 Tb3 28.d4 Lf6
29.e5 de5 30.de5 Le5 31.Dd5 Tb2
32.De5 Te2 33.Tf2 Tf2 34.Lf2 Tc8
35.Tb1 Dd8 36.De2 a5 37.Da6 h5
38.Lg3 Kh7 39.Tf1 Kg8 40.Db7 f6
41.Te1 h4 42.Lh4 Tb8 43.De4 Tb6
44.Dg4 Kf7 45.Dh5 Kg8 46.Lf2 Dc8
47.h4 Dc6 48.Dg4 Dd5 49.Lg3 Db3
50.Kh2 Kf7 51.h5 Dc2 52.Te4 Dc3
53.Dg6 Kf8 54.h6 gh6 55.Dh6 Kf7
56.Dh5 Kf8 57.Dd5 Ke7 58.Lc7 Ta6
59.Th4 Dc2 60.Db7

1-0

WIT: VERWOERT, J

ZWART: SIMMELINK, J.Th

cr NL K27 1996

1.e4 e5 2.Pf3 Pc6 3.Lb5 a6 4.La4
Pf6 5.O-O b5 6.Lb3 Le7 7.Te1 O-O
8.a4 Lb7 9.d3 d6 10.Pc3 Pa5
11.La2 b4 12.Pe2 Tb8 13.Pg3 c5
14.Pd2 Lc8 15.Pc4 Pc4 16.Lc4 Pe8
17.b3 Kh8 18.De2 Lg5 19.Tf1 Lc1
20.Tac1 Pc7 21.f4 Pe6 22.Le6 Le6
23.f5 Ld7 24.f6 gf6 25.Df2 Le6
26.Ph5 f5 27.ef5 Ld5 28.f6 Tg8
29.Pg7 Tg7 30.fg7 Kg7 31.Tce1 Le6
32.Te3 Kh8 33.g4 Dg5 34.Df6 Df6
35.Tf6 Tg8 36.h3 Tg6 37.Tg6 hg6
38.g5 Kg7 39.Tf3 Lf5 40.Kf2 f6
41.h4 d5 42.Ke3 a5 43.Kd2 d4
44.Tf2 Kf7 45.h5 fg5 46.h6 g4
47.Te2 g3 48.Ke1

1-0

WIT: DUNHAUPT, H.W

ZWART: LEHIKONEN, P

cr JUB "JUG 50" 1985

1.e4 e5 2.Pf3 Pc6 3.Lb5 a6 4.La4
Pf6 5.O-O Le7 6.Te1 b5 7.Lb3 O-O
8.a4 Tb8 9.ab5 ab5 10.c3 d5 11.ed5
Pd5 12.Pe5 Pe5 13.Te5 Pf6 14.d4
Ld6 15.Te2 Ph5 16.Le3 Lg4 17.f3
Dh4 18.g3 Pg3 19.Tg2 Lh3 20.Lf2
Lg2 21.Kg2 Pf5 22.Lh4 Pe3 23.Kg1
Pd1 24.Ld1 Ta8 25.Pa3 b4 26.cb4
Tfb8 27.Tb1 Tb4 28.Pc2 Tb3
29.Pe1 Tb5 30.Le2 Tba5 31.Pc2
Lh2 32.Kh2 Th5 33.Kg3 g5 34.Lg5
Tg5 35.Kf2 Te8 36.Pe3 Th5 37.Pg4
Kf8 38.Tc1 Te7 39.Tc2 Th1 40.Lf1
Th5 41.Lg2 Tb5 42.Pe5 Tb6 43.f4
Kg7 44.Pc6 Te6 45.d5 Tf6 46.Ke3
Tg6 47.Ke4 Th6 48.Pd4 Th2 49.Kf3
Tb4 50.Pf5 Kg6 51.Pe3 Tb3 52.Tc3
Tb2 53.Kg3 Th5 54.Lf3

1-0

En hier moeten we het in verband met de
ruimte voorlopig mee doen.

