

# SCHAAKSCHAKERINGEN

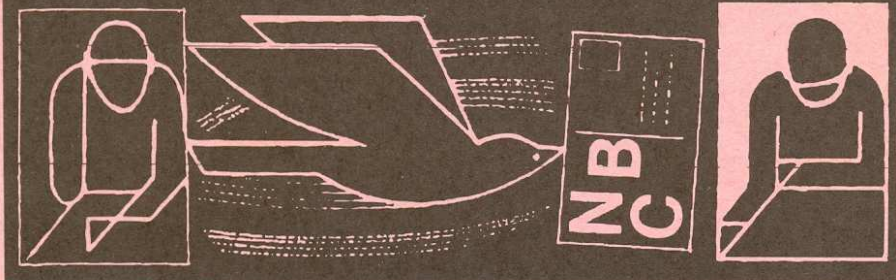

## BISHOP1.ZIP

Bishop on a blue/white  
board (.JPG).

Door Steve Greenfield  
(redbeard@nwlinc.com)

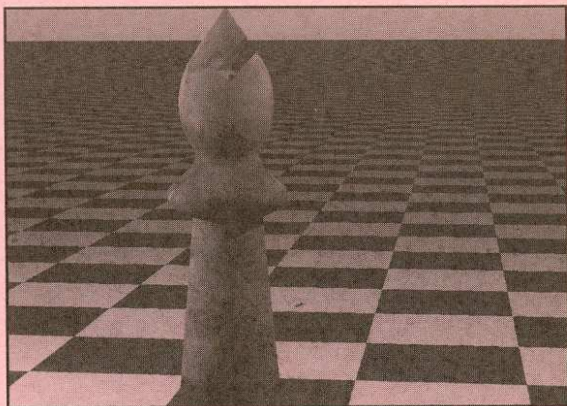

## BISHOP2.ZIP

Bishop on stylized board  
in the sky (.JPG).

Door Steve Greenfield  
(redbeard@nwlinc.com)

Verenigingsorgaan - Maandblad

Nederlandse Bond van Correspondentieschakers

April  
1997

nr. 327

# WETENSWAARDIGHEDEN...

## Bestuur Nederlandse Bond van Correspondentieschakers

- |                                     |  |   |
|-------------------------------------|--|---|
| * Voorzitter                        | * G.K.P. van den Haak, Muiderslotweg 106, 2026 AS Haarlem  | Tel. 023 - 537 32 72                        |
| * Secretaris en ledenadministrateur | * H.P.J. Visser, Pottenbakkersdonk 432, 7326 PE Apeldoorn  | Tel. 055 - 541 24 25                        |
| * Penningmeester                    | * S. Sieswerda, Mariken v. Nimwegenpad 8, 3813 CL Amersfoort<br>(Giro 13.65.400 t.n.v. "De penningmeester N.B.C." te Amersfoort)             | Tel. 033 - 475 50 18                        |
| * Algemeen wedstrijdleider          | * H.J. Mostert, Laan van Parijs 192, 2034 EK Haarlem<br>* A. Hotting, Struytse Hoek 169, 3224 HA Hellevoetsluis<br>(Email: a.hotting@tip.nl) | Tel. 023 - 533 06 67<br>Tel. 0181 - 323 593 |
| * Wedstrijdsecretaris               | * A. Breidenbach, Elzenhof 15, 1775 GG Middenmeer (NH)   | Tel. 0227 - 502 059                         |
| * Redacteur                         | * J.Th. Simmelink, Katwijkstraat 63, 2586 VL Den Haag<br>(Email: joop.simmelink@pi.net)  | Tel. 070 - 350 69 80                        |
| * Public Relations                  | * T. de Ruiter, Gr. W. de Oudelaan 223, 1412 AT Naarden  | Tel. 035 - 694 35 56                        |

## SchaakSchakeringen

- |                     |  |
|---------------------|--|
| * Redactie          | * J. Th. Simmelink, adres zie boven bij "bestuur"  |
| * Mederedacteur     | * Th. van de Berkmortel, Coöperatiestraat 32, 5712 EB Someren<br>Telefoon 0493-492 628; Email: Bertmork@worldaccess.nl |
| * Lay-out en opmaak | * H. van Houten;<br>Email: h.van.houten@inter.nl.net   |
| * Illustrator       | * H.W. Hamel   |
| * Uitslagen-rubriek | * B. Faber   |
| * Theorie-rubriek   | * A.C. van der Tak   |
| * Eindspel-rubriek  | * G.C. van Perlo   |
| * Partij-selekties  | * T. de Ruiter   |
| * Vaste medewerkers | * J. Elburg, B. Weegeenaar en J. v.d. Kooij.   |

Druk SchaakSchakeringen: Drukkerij Van Spijk,  
Postbus 210, 5900 AE Venlo, telefoon 077 - 351 62 55; fax 077 - 351 62 58



## N.B.C.-tarieven

- \* Contributie per jaar.....40,00
- \* Saldogroep (1,2 of 3 partijen).....3,00
- \* 4-kwalificatiegroep N.B.C.....5,00
- \* 7-kwalificatiegroep N.B.C.....5,00
- \* NBC-Emailtoernooi.....5,00
- \* 300 N.B.C.-schaakkaarten (inclusief verzendkosten).....17,00
- \* I.C.C.F.-insigne (inclusief verzendkosten).....3,50

## I.C.C.F.-tarieven

- \* ICCF-cup.....33,00
- \* Individuele 3/4 finale W.K.....29,00
- \* Individuele 1/2 finale W.K.....45,00
- \* Wereldtoernooien, 7 spelers.....8,00
- \* Wereldtoernooien, 15 spelers.....11,00
- \* Thematoernooien.....9,00
- \* Masternormtoernooi.....37,50
- \* Individueel Europees kamp.....15,00
- \* Europatoernooi, 7 spelers.....10,00
- \* Europatoernooi, 15 spelers.....14,00

### Steun ons propagandafonds!

Alle betalingen uitsluitend via postrekening  
13.65.400 t.n.v. penningmeester N.B.C.  
te Amersfoort

# SCHAAK!

De opening in de praktijk  
van circa 120  
correspondentiepartijen

*Deze maand zijn verschenen*

- 257 Catalaans klassiek  
CA 4
- 258 Schots, Goring geweigerd  
SO 6

APRIL 1997-DISKETTE  
met 1000 correspondentiepartijen  
voor Nicbase en/of Chessbase

# SCHAAK!

kost bij bestelling f 2.50 per stuk  
De diskette kost f 10.00

Giro 83.865 t.n.v. J. v.d. Kooij,  
I. da Costastraat 373,  
3221 TJ Hellevoetsluis

# Van de redactie

Als de schijn niet bedriegt (echter..schijn bedriegt maar al te vaak) is het nog april wanneer u dit aprilnummer onder ogen krijgt. Een schaakvriend vertrouwde me toe dat hij telkenmale een lichte gêne voelt wanneer hij het bondsblad in het bijzijn van anderen uit de enveloppe haalt. Wij hebben daar begrip voor, zoals wij ook uw begrip verwachten voor een eindredacteur die maandelijks honderd exemplaren van hetzelfde krijgt bezorgd met een vuurrode (dat nog wel) postauto of, nog erger, zich met een afhaalbericht hiervoor op het postkantoor moet melden.

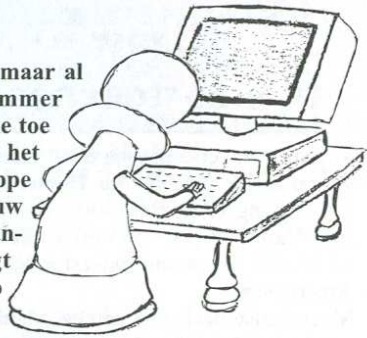

Met ingang van dit nummer gaan we de strijd in het zojuist gestarte K28-toernooi op de voet volgen. Speciaal hiervoor is een redactielid aan de deelnemerslijst toegevoegd en ook de andere deelnemers is om regelmatige bijdragen verzocht.

Het lijkt er alvast op alsof men zijn best doet het toernooi eerder te beëindigen dan K26, en dat moet lukken!

Dank aan degenen die een bijdrage leverden aan dit nummer, of toezeggingen deden voor de toekomst. Er begint schot in te komen!

# Van de Algemeen Wedstrijdleader

Het leek erop dat iedereen voor de zomer nog snel een groep op wilde starten aangezien het plotseling regende van de aanmeldingen voor K/28 die dan ook per 01-04-1997 van start kon gaan. Het is wederom een gemengd gezelschap met maar liefst 5 debutanten op dit niveau. Dat betekent dat uw inschrijving voor K/29 weer van harte welkom is met toch alweer de eerste aanmelding nl J.Th.Simmelink.

In K/26 hangt het kampioenschap nog steeds af van de laatste van de 105 partijen dus dat blijft erg spannend.

De deelnemers aan K/27 hebben goed geluisterd dat het op een saaië remisegroep leek daar er inmiddels nu 20 winstpartijen te noteren waren !!

Voor de Rechthebbende op de **3/4 Finale van Wereldkampioenschap XVIII** kan gemeld worden dat deze is vervallen en dat daarvoor in de plaats komt **3/4 Finale XIX** die pas in 1998 zal starten. Voor de **Semifinale XXII** kunt u zich nog aanmelden indien gerechtigd (zie voor de eisen SchaakSchak nr 325) en aangezien de N.B.C. twee

deelnemers mag afvaardigen hebben we besloten hiervoor te nomineren de winnaar van K/25, U.D.Pillhock en de a.s. winnaar van K/26 die nog niet bekend is.

Voor de deelnemers die zich al bij mij hebben aangemeld voor het spelen van een e-mail toernooi moet helaas gemeld worden dat deze nog even uitgesteld zijn tot nader order daar er nog wat technische problemen de wereld uit geholpen moeten worden.

De verwachting is om hiermede medio mei,begin juni mee klaar te zijn.

Arend Hotting  
Algemeen Wedstrijdleader



## Nieuw thema- toernooi

Voor het volgende thema dient inschrijving plaats te vinden voor **15 mei 1997**. Inschrijving vindt plaats door overmaking van f 9,00 op girorekening 13.65.400 tnv penningmeester NBC te Amersfoort.

Meermaalse deelname aan een thema is mogelijk. Start van het toernooi op 1 augustus 1997.

### Queen's Gambit D20

*1.d4 d5 2.c4 dxc4 3.e4*



Hieronder en verder in dit nummer treft u voorbeeldpartijen met het vermelde thema aan.

## Voorbeeldpartijen thema- toernooi

door John Elburg

WIT: SAPUNDJIEV,G

ZWART: LIUBOMIROV,D

*cr Markov Memorial 1987*

1.d4 d5 2.c4 dc4 3.e4 e5 4.Pf3 ed4  
5.Lc4 Lb4 6.Pbd2 Pc6  
7.O-O Ld2 8.Dd2 Pge7 9.b4 Pg6  
10.Lb5 Ld7 11.Lc6 Lc6 12.Pd4  
Dd6 13.Dc3 Ld7 14.Le3 O-O

15.Tac1 Tfc8 16.Tfd1 De5 17.Dd3  
De8 18.f4 c6 19.Td2 h6 20.Pb3 Td8  
21.Tcd1 b6 22.h3 De7  
23.Dc3 Le8 24.Td8 Td8 25.Td8 Dd8  
26.f5 Pf8 27.Ld4 f6 28.a4  
Lf7 29.Pd2 Dd7

1/2

WIT: KARPOV,AN

ZWART: ANAND,V

*Dos Hermanas 1997*

1.d4 d5 2.c4 dc4 3.e4 e5 4.Pf3 ed4  
5.Lc4 Pc6 6.O-O Le6  
7.Le6 fe6 8.Db3 Dd7 9.Db7 Tb8  
10.Da6 Pf6 11.Pbd2 Lb4 12.Pc4  
O-O 13.a3 Lc5 14.b4 Lb6 15.b5 Pe7  
16.Pfe5 De8 17.Te1 Pg6  
18.Pd3 Ph4 19.Lf4 Pe4 20.Lg3 Pg3  
21.hg3 Pf5 22.a4 Pe3  
23.Pce5 Pc2 24.Pc6 Pa1 25.Ta1 Ta8  
26.Te1 e5 27.Te5 Df7  
28.a5 Db3 29.Pcb4 Tae8 30.Te8 Te8  
31.Kh2 Df7 32.ab6 Dh5  
33.Kg1 Dd1 34.Kh2 Dh5

1/2

WIT: UMANSKY,M,M

ZWART: PENROSE,J

*cr Wch13 final 1989*

1.d4 d5 2.c4 dc4 3.e4 e5 4.Pf3 ed4  
5.Lc4 Lb4 6.Pbd2 Pc6  
7.O-O Pf6 8.e5 Pd5 9.Pb3 Pb6  
10.Lg5 Le7 11.Le7 De7 12.Lb5  
O-O 13.Lc6 bc6 14.Tc1 Lg4  
15.Pbd4 Lf3 16.Pf3 c5 17.Dc2 c4  
18.Tfe1 Tad8 19.Te4 Tfe8 20.Tce1  
Td5 21.h3 Dd8 22.e6 fe6  
23.Te6 Te6 24.Te6 Td6 25.Te4 h6  
26.De2 Td1 27.Kh2 Dd6 28.g3  
Td5 29.Te6 Dd7 30.Te8 Kh7 31.g4  
Dd6 32.Kg2 Dg6 33.Ph4 Df6  
34.De4 g6 35.Pg6 Kg7 36.Te7 Kg8  
37.Pf4

1-0

WIT: UIMONEN,M

ZWART: WIKMAN,R

*cr 1986*

1.d4 d5 2.c4 dc4 3.e4 e5 4.Pf3 Lb4

5.Pc3 ed4 6.Pd4 c5 7.Pb5  
Lc3 8.bc3 Dd1 9.Kd1 Pa6 10.Lc4  
Pf6 11.Pd6 Ke7 12.e5 Pg4  
13.Lg5 f6 14.Pc8 Tac8 15.ef6 gf6  
16.Te1 Kd8 17.Lh4 Kc7  
18.Te7

1-0

WIT: SMIT,D

ZWART: BRILLA BANFALVI,S

*cr 1986*

1.d4 d5 2.c4 dc4 3.e4 Pf6 4.e5 Pd5  
5.Lc4 Pb6 6.Lb3 Lf5  
7.Pc3 Pc6 8.Pge2 e6 9.O-O Pb4  
10.f4 c5 11.a3 Pd3 12.g4 Pc1  
13.gf5 Pb3 14.Db3 ef5 15.d5 c4  
16.Db5 Dd7 17.d6 Db5 18.Pb5  
Kd7 19.a4 Tc8 20.Pa7 Tc5 21.b4  
cb3 22.Tfb1 Ta5 23.Tb3 Ta7  
24.Tb6

1-0

WIT: KLOMPUS,G

ZWART: KORNUCHIN

*CR 1987*

1.d4 d5 2.c4 dc4 3.e4 e5 4.Pf3 ed4  
5.Lc4 Lb4 6.Pbd2 Pc6  
7.O-O Le6 8.Le6 fe6 9.Pb3 Dd7  
10.Pbd4 Pd4 11.Dd4 Dd4 12.Pd4  
Kf7 13.Lf4 c6 14.Tfd1 Pf6 15.f3 Lc5  
16.Kf1 Ld4 17.Td4 Thd8  
18.Tad1 Td4 19.Td4 Te8 20.Le5 Te7  
21.Td8 Te8 22.Td2 Te7  
23.Ke2 Td7 24.Ld4 b6 25.b4 Pe8  
26.Le5 Td2 27.Kd2 Pf6 28.Lb8  
a6 29.a4 Pd7 30.Ld6 e5 31.Kc3 Ke6  
32.Lc7 b5 33.ab5 ab5  
34.g3 g5 35.Ld8 h6 36.h4 Pf6  
37.hg5 hg5 38.Kd3 g4 39.f4 Ph5  
40.Lc7 ef4 41.gf4 g3 42.Ke3 Kd7  
43.Lb6 Ke6 44.Ld4 Pf6 45.f5  
Kf7 46.Kf3 g2 47.e5 Pd5 48.Kg2

1-0

WIT: ROMANISHIN,O

ZWART: GYIMESI,Z

*Balatonbereny 1995*

1.d4 d5 2.c4 dc4 3.e4 c5 4.d5 e6  
5.Pc3 ed5 6.Pd5 Pe7 7.Lc4

Pd5 8.Ld5 Le7 9.Pf3 O-O 10.O-O  
Pa6 11.Lf4 Pc7 12.Lc7 Dc7  
13.h3 Db6 14.Dc2 Le6 15.Tad1  
Tad8 16.b3 Ld5 17.ed5 Lf6  
18.Tfe1 Dd6 19.De4 Lc3 20.Te2 b6  
21.De7 Db8 22.Dg5 h6  
23.Dc1 Lf6 24.Td3 Td7 25.De1 Tfd8  
26.Pe5 Td5 27.Td5 Td5  
28.Pd7 Dd6 29.Te8 Kh7 30.De4

1-0

WIT: GAVRIKOV,V

ZWART: BRUNNER,L

*Biel SKA 1995*

1.d4 d5 2.c4 dc4 3.e4 Pf6 4.e5 Pd5  
5.Lc4 Pc6 6.Pc3 Pb6  
7.Lb5 Ld7 8.Pf3 e6 9.O-O Pb4  
10.Le2 Le7 11.a3 P4d5 12.Pe4  
Lc6 13.Dc2 h6 14.Ld3 a6 15.Pc5  
Lc5 16.dc5 Pd7 17.Te1 Pe7  
18.Le4 O-O 19.Ld2 Ld5 20.Tad1  
De8 21.b4 Td8 22.Ld5 Pd5  
23.Te4 f5 24.ef6 P7f6 25.Te2 Df7  
26.Tde1 Tfe8 27.Pe5 Dh5  
28.f3 Df5 29.Dc4 Ph7 30.Pg4 Dg6  
31.Lc1 Pf8 32.Lb2 Te7 33.g3  
Df5 34.Dd4 Dg6 35.Te4 Ph7 36.Te6  
Te6 37.Te6 Db1 38.Kf2 Dc2  
39.Te2 Dg6 40.Kg2 Phf6 41.Pe5  
Db1 42.Pg4 Dg6 43.Pe5 Db1  
44.c6 bc6 45.Pc6 Td6 46.Dc4 Kh8  
47.Ld4 Df5 48.Pe5 Kg8  
49.Pd3 Kh8 50.Pf2 Dd7 51.Le5 Tc6  
52.Dd3 Te6 53.Dd4 De8  
54.Pd3 Db5 55.Td2 De8 56.g4 c6  
57.Te2 Df7 58.h3 Te8 59.f4  
Kg8 60.f5 Pd7 61.Te1 Pe5 62.Pe5  
Db7 63.Kf2 Kh7 64.Te4 Pf6  
65.Te2 a5 66.Pd3 Te2 67.Ke2 ab4  
68.ab4 Da6 69.Kf3 Da2  
70.Pf4 Db3 71.Kf2 Dc2 72.Pe2 Db3  
73.Pf4 Dc2 74.Kf3 Db3  
75.Ke2 Dc2 76.Ke3 Db3 77.Kd2  
Da2 78.Kc1 Da3 79.Kd1 Db3  
80.Kc1 Da3 81.Kd2 Da2 82.Ke3  
Db3 83.Pd3 Dd1 84.Kf2 Dd2  
85.Kf3 Dd1 86.Kf4 De2 87.Pf2 Pd5  
88.Kg3 De1 89.b5 Dg1  
90.Kf3 Dc1 91.Kg2 Pe3 92.Kf3 Pd5  
93.h4 Dc2 94.Kg2 Pf6 95.g5  
hg5 96.hg5 g6 97.Df6 1-0

WIT: ANDERSEN, JACKIE  
ZWART: JENSEN, THOMAS DALL  
*Aarhus Sommerskak 1991*

1.d4 d5 2.c4 dc4 3.Pc3 e6 4.e4 c5  
5.d5 ed5 6.ed5 Pd7 7.Lc4  
Pb6 8.Lb5 Ld7 9.Lf4 a6 10.Ld7 Dd7  
11.Db3 Ld6 12.Db6 Lf4  
13.Dc5 Pe7 14.Pge2 Ld6 15.Dd4 O-  
O 16.O-O Pg6 17.Tad1 Tae8  
18.Tfe1 f5 19.Da4 Dc7 20.Pg3 Te5  
21.Pf1 Db6 22.Dc2 Tfe8  
23.Dd2 Te1 24.Te1 Te1 25.De1 Db2  
26.De6 Kf8 27.Dd6 Pe7  
28.Dd8

1-0

WIT: CHRISTIANSEN, JENS  
ZWART: HANSEN, LARS  
*DK candidates 1994*

1.d4 d5 2.c4 dc4 3.e4 Pc6 4.Pf3  
Lg4 5.Lc4 Lf3 6.Df3 e6  
7.Lb5 Lb4 8.Pc3 Dd4 9.Lc6 bc6  
10.O-O Pf6 11.Le3 Dc4 12.Tfc1  
Da6 13.Lg5 Pd7 14.Dg3 Ld6 15.Lf4  
Lf4 16.Df4 Da5 17.Td1 Pf6  
18.a3 O-O 19.b4 Dh5 20.Dc7 a5  
21.Tab1 ab4 22.ab4 Dh4 23.f3  
Dg5 24.Db6

1/2

## Aanvulling uit het vorig nummer m.b.t. 8/97 Queens Indian E12

De opletende lezer had het natuurlijk al opgemerkt. In het vorig nummer is er op pagina 59 wat mis gegaan met de partijen qua lettergrootte en font.

De "strepen" boven de partij was een opmaakfout en die code is voor dit nummer aangepast. Vervolgens werd pagina 59 in zijn geheel over het hoofd gezien bij het opmaken van het blad. Vandaar dat de letters niet overeenkwamen met de standaard layout.

We vervolgen die pagina met nogmaals, maar nu compleet, de partij E. Sprenger - Sichev, welke middenin werd afgebroken en geven daarna nog de partijen die zijn wege gevallen.

WIT: SPRENGER, E  
ZWART: SICHEV  
*cr EU ch 27 1983*

1. d4 Pf6 2. c4 e6 3. Pf3 b6 4. Pc3  
Lb7 5. a3 d5 6. cxd5 exd5 7. g3 Le7  
8. Lg2 0-0 9. 0-0 Pbd7 10. Dc2 Te8  
11. Td1 Lf8 12. Lg5 g6 13. Lxf6  
Pxf6 14. Tac1 a6 15. e3 Dd6 16.  
Pa4 Te7 17. Pe5 Pe4 18. Td3 c5 19.  
f3 c4 20. Tdd1 Pf6 21. e4 Tc8 22. f4  
b5 23. Pc5 Txc5 24. dxc5 Dxc5+  
25. Df2 Txe5 26. fxe5 Pg4 27. Dxc5  
Lxc5+ 28. Kf1 Pe3+ 29. Ke2 Pxcg2  
30. exd5 Pe3 31. Td2 Pg4 32. d6  
Lb6 33. b3 Pxe5 34. bxc4 Lf3+ 35.  
Kf1 bxc4 36. Tb2 Lc5 37. d7 Pxd7  
38. Txc4 Lxa3 39. Td2 Pe5 40. Tc8+  
Kg7 41. Ta2 Lb4 42. Txa6 Lb7 43.  
Taa8 Lxc8 44. Txc8 Kf6 45. Tb8  
Le7 46. Kg2 h5 47. Tb6+ Kf5 48.  
Tb7 Lf6 49. Tb5 g5 50. Ta5 g4 51.  
Ta4 Pf3 52. Tf4+ Kg6 53. Ta4 Le5  
54. Tc4 f6 55. Ta4 Kf5 56. Ta8 h4

0-1

WIT: LINHART, W  
ZWART: ZECHA, G  
*cr BdF M 1988*

1. d4 Pf6 2. c4 e6 3. Pf3 b6 4. a3  
Lb7 5. Pc3 d5 6. cxd5 exd5 7. g3  
Le7 8. Da4+ Pbd7 9. Pe5 0-0 10.  
Pc6 De8 11. Lg2 Pb8 12. Pxe7+  
Dxe7 13. Lg5 Td8 14. 0-0 h6 15.  
Lxf6 Dxf6 16. e4 dxe4 17. Pxe4  
Lxe4 18. Lxe4 c6 19. Tad1 b5 20.  
Dc2 Txd4 21. Txd4 Dxd4 22. Te1  
Dd8 23. Lf5 a5 24. De4 Df8 25. De8  
g6 26. Lxg6 Ta7 27. Lf5 Tb7 28.  
De4 f6 29. Df4 b4 30. a4 Kh8 31.  
Lg6 Kg7 32. Te8 Dc5 33. Lf5 h5 34.  
Txb8 Te7 35. Td8 b3 36. Td7 Txd7  
37. Lxd7 Dc2 38. Lf5

1-0

WIT: VANHESTE, J  
ZWART: PIETERSE, G  
*Enschede ch NL sf 1991*

1. Pf3 Pf6 2. c4 e6 3. d4 b6 4. a3  
Lb7 5. Pc3 d5 6. cxd5 exd5 7. g3  
Le7 8. Lg2 0-0 9. 0-0 Te8 10. Lg5

**Pe4 11. Lxe7 Dxe7 12. e3 Pxc3 13. bxc3 Pd7 14. Dc2 c5**

1/2-1/2

En hiermee zijn we weer compleet en kan men met het gebodene aan de slag voor een goed resultaat in de thema-toernooien.

## Uit het Perfors-archief

door K. Nienhuis

Via Van Perlo kwam ik in het bezit van dit archief. De heer Perfors, die tot zijn dood in 1976 voorzitter van de NBC was, was een zeer sterk bordschaker (hij werd diverse malen kampioen van de OSBO), maar daarnaast ook een begenadigd correspondentieschaker. Hier volgen enige van zijn partijen.

**WIT: B.PERFORS**

**ZWART: D.SMIT**

*Kampioenschap OSBO, 1964*

*Openingscode: A 47 / QP 6.8.14*

**1.d4 Pf6 2.Pf3 b6 3.g3 Lb7 4.Lg2  
c5 5.c3 Dc8 6.0-0 g6 7.Pbd2 cxd4  
8.cxd4 Lg7 9.Te1 d5 10.Pe5 0-0  
11.Pf1 Pfd7 12.Lf4 Pc6? 13.Pxc6!  
Lxc6 14.Tc1 Db7 15.e4! Tac8**

Op 15....dxe4? volgt 16.d5!

**16.e5 e6 17.h4 Lb5 18.Pe3 Da6  
19.Dd2 Txc1 20.Txc1 Dxa2 21.Pg4  
Da6 22.Lh6 Tc8 23.Lxg7 Kxg7  
24.Dh6+ Kh8**

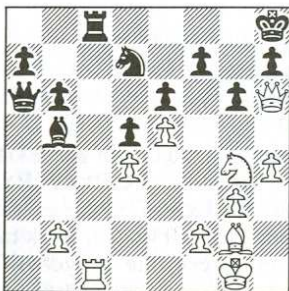

**25.Tc7!**

Zeer fraai en beslissend; er volgt een mooie slotcombinatie.

**25... Tg8 26.Txd7 Lxd7 27.Pf6 Tg7  
28.Pxh7!**

opgegeven.

Perfors vond dit een van zijn beste bordpartijen.

1-0

In K-2 (1968-1970) werd Planta kampioen met 8 punten. Perfors scoorde er 6 punten.

**WIT: J.DRIES**

**ZWART: B.PERFORS**

*K-2, 1970*

*Openingscode: C 46 / KP 6.3*

**1.e4 e5 2.Pf3 Pc6 3.Pc3 g6 4.d4  
exd4 5.Pxd4 Lg7 6.Le3 Pf6 7.Dd2  
0-0 8.0-0-0! Te8 9.f3 d5!? 10.Lb5  
Ld7 11.exd5 Pe5 12.Lg5! Lxb5  
13.Pdxb5 a6! 14.Pa3**

Op 14.Pd4? volgt 14....h6 15.Lxh6 Pc4 16.Df4 Ph5.

**14....b5 15.Pe4 Pxe4 16.fxe4 Dd6  
17.Lf4 b4 18.Lxe5 Dxe5 19.Pc4  
Dxe4 20.Pa5 De5 21.Pc4 Dh5  
22.Dxb4 Tab8 23.Dc5 Dg5+ 24.Kb1  
Tb5 25.Da3 Dh4! 26.Dd3 Teb8  
27.b3 Tc5 28.Kc1 Lh6+ 29.Pe3 Te8  
30.The1 Txe3 31.Txe3 Df2 32.Kb1  
Dxe3 33.Dxe3 Lxe3 34.c4! Ta5!  
35.Kb2 Lc5 36.a4 Lb4 37.g4 Kf8  
38.Td3 c6 39.dxc6 Tc5 40.Td8+  
Ke7 41.Tc8 a5 42.h3 h5 43.Kc2  
hgx4 44.hgx4 Kf6**

0-1

In de voorronde van de 7e correspondentie-olympiade (1968-1970) speelde Perfors o.a. tegen C.S.Purdy, de winnaar van het eerste toernooi om het wereldkampioenschap correspondentieschaak (1950-1953).

Deze scoorde in dat toernooi 10½ uit 13, terwijl Van Scheltinga met 5½ punt negende werd.

WIT: C.S.PURDY  
ZWART: B.PERFORS

Voorronde VII Olympiade, 1970  
Openingscode: C 82 / RL 29.1

1.e4 e5 2.Pf3 Pc6 3.Lb5 a6 4.La4  
Pf6 5.0-0 Pxe4 6.d4 b5 7.Lb3 d5  
8.dxe5 Le6 9.c3 Pc5 10.Pd4 Pxe5  
11.Pxe6?

In de partij Tal-Ree, Hoogovens 1968, werd 11.De2 Pc4 12.Lc2 Df6 gespeeld. De partij eindigde in remise.

11...fxe6 12.Lc2 Dh4 13.Dd4

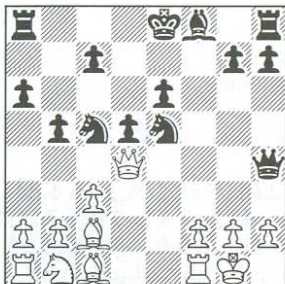

13...Pg6 14.Te1 Kf7 15.Pd2 Le7  
16.Dxh4 Pxh4 17.g3 Pg6 18.Pf3  
Tae8 19.h4 Pd7 20.a4 b4! 21.cxb4  
Lxb4 22.Pg5+ Kf6 23.Te3 Pde5  
24.h5 Pf8 25.b3

25.Txe5 is fout.

25...Lc5 26.Te2 Ld4 27.Tb1 h6  
28.Ph3 g5 29.hxg6ep Pfxg6 30.Kg2  
Pd7 31.f4 Thg8 32.Kh2 Pe7 33.La3  
Pf5 34.Td1 c5 35.Lxf5 exf5  
36.Tee1 Txe1 37.Txe1 Tb8

opgegeven. Op 38.Tb1 volgt 38... Lc3!  
0-1

## Nieuwe NBC-files PreChess BBS'en

Inmiddels is SS0325\_X  
en wordt SS0326\_X binnenkort  
in de NBC-area bijgeplaatst.  
De telefoonnummers  
om op de BBS'en in te loggen  
kunt u in vorige nummers vinden.

## Partijen van lezers

WIT: J.VAN DOORN  
ZWART: G.GRAF (ARG)

cr, klasse III, 1995  
Openingscode: B 34 / SI 33.2.8  
Commentaar: J.van Doorn

1.e4 c5 2.Pf3 Pc6 3.d4 cxd4 4.Pxd4  
g6 5.Pc3 Lg7 6.Le3 a6

Volgens mij een overbodige zet. Zwart voorkomt weliswaar Lb5, maar een afruil van deze looper op c6 versterkt het zwarte centrum en wit raakt zijn witte looper kwijt.

7.Lc4 Pf6 8.Lb3 Pa5

Volgens mij is deze zet nauwelijks speelbaar. Alternatieven zijn 8... 0-0 of 8... Da5.

9.Lxf7+ Kxf7 10.e5



10... Pe8?

Deze zet is, evenals 10... Pg8, dodelijk. Andere mogelijkheden zijn: a) 10... Ph5 11.Df3+ Ke8 12.g4; b) 10... Pc4 11.exf6 Lxf6 12.De2 d5 13.0-0-0 of c) 10... d5 11.exf6 Lxf6 12.Df3 e6 13.0-0-0 Kg7 14.h4 Pc6 15.h5, in alle gevallen met voordeel voor wit.

11.Pe6!!

En daar gaat de dame.

11... Dc7

Het alternatief 11... Kxe6 leidt na 12.Dd5+ Kf5 13.g4+ tot mat. 12.Pxc7 Pxc7 13.Lb6 Lxe5 14.Lxa5 En daar gaat nog een zwart stuk. Helaas kwam er nooit meer een reactie uit Argentinië. Ongetwijfeld zullen de betere spelers deze partij glim-



lachend wegschuiven, maar ja ... ik begrijp niet veel van hun partijen.  
1-0

**WIT: T.BROEK**

**ZWART: J.J.BAKKER**

*BV-95-25, 1996*

*Openingscode: C 13 / FR 6.2.2*

*Commentaar: T.Broek*

Reagerend op de noodkreet in het februari-nummer heb ik besloten maar eens te kijken of ik in mijn nog prille correspondentie-carrière iets gespeeld heb dat de moeite waard is.

Ik stuitte op een relatief korte partij met een openingsvariant die de lezers wellicht zal interesseren.

Helaas ben ik er achter gekomen dat één manier om gigantische offeraanvallen af te wenden is: het simpelweg op te geven. Hoogstwaarschijnlijk moet ik zwart daarin wel gelijk geven, want de winstvariant lijkt waterdicht en er wachten meer partijen.

Helaas blijven de mooiste varianten daarmee wel beperkt tot een analyse.

**1.e4 e6 2.d4 d5 3.Pc3 Pf6 4.Lg5  
Le7 5.e5 Pfd7 6.h4 h6 7.Le3**

Tijdens de partij had ik enig houvast aan NIC-Jaarboek 16 (1990), waarin een flink thema-artikel is opgenomen van Nogueiras en Gonzales met veel voorbeeldpartijen. Zwart komt echter met iets nieuws.

**7....Pf8**

Bekend is 7... c5, o.a. uit de partij Dubinin-Rabinovich, Leningrad 1934.

**8.Dg4 g6 9.h5 g5 10.f4 Tg8 11.Pf3  
f6 12.exf6 Lxf6 13.Pe5**

Verhindert tegenacties met e6-e5. Tevens wordt 13... c5 vervelend met 14.Lb5+ beantwoord.

**13....Lxe5 14.dxe5 Pc6 15.0-0-0**

De zwarte stelling is passief, maar niet direct te nemen. Nu dient zich f6 als aanknopingspunt aan.

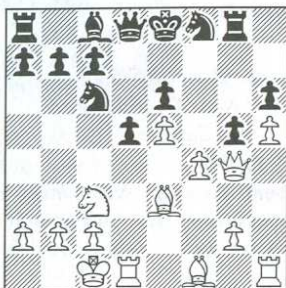

**15....Pe7 16.Pe4 Ph7 17.Lb5+**

Ook nu zeer vervelend, want op 17... c6 volgt 18.Pd6+ en 17... Ld7 wordt beantwoord met 18.Dxe6.

**17....Kf8 18.fxg5 Pf5 19.Lc5+ Kg7  
20.g6**

Mijns inziens sterker dan 20.gxh6++ Kh8 en zwart krijgt wellicht nog wat tegenspel.

**20... Kh8 21.Df4 Pg5 22.Pf6 Tg7  
23.g4 c6 24.gxf5**

De laatste zet stuurde ik op met het vervolg "indien 24...cxb5 25.Dxg5(!) hxg5 26.h6." Een verdere analyse stuurde ik niet in in de hoop dat hij verder zou spelen.

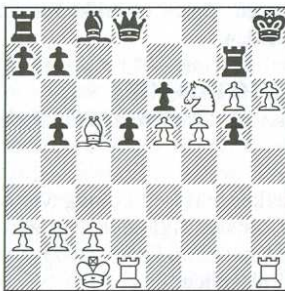

Mijn verdere analyse luidde: 26....exf5 27.Txd5 Da5 28.Lb4 Db6 29.hxg7++ Kxg7 30.Pe8+ Kg8 31.g7 Kf7 32.Th8 De3+ 33.Td2! (het venijn zit in de staart) en na enkele schaakjes kan zwart g8D+ niet meer verhinderen. De combinatie luistert zeer nauw. Geëxperimenteer met zetvolgordes kan wit duur te staan komen. Jammer genoeg speelde zwart niet door in de hoop in een later stadium een lek te vinden. **1-0**

**WIT: WELLING,G.**  
**ZWART: STAVAST,D.**

K-27, 1997

*Openingscode: B 06 / KF 6.7*

*Commentaar: Naar G. Welling en  
D. Stavast*

### **1.e4 g6 2.Lc4!?**

Een experiment dat zwart wel meteen een aanknopingspunt voor zijn tegenspel geeft. Toch staat wit ook na 2... c6 heel redelijk.

### **2....c6!?**

Na 2... Lg7 3.Pc3 d6 kan wit met 4.Lc4 benevens d2-d3 en f2-f4 de overgang naar een Siciliaanse "Grand Prix"-aanval zoeken.

### **3.Pc3 Pf6 4.e5 d5 5.Lb3**

De witte looper is slechts voorlopig inactief. Daarentegen wint wit ruimte.

### **5... Pg4 6.d4 f6 7.exf6**

Een eenvoudige oplossing waarmee zwarts tegenspel wordt gereduceerd. Nu geeft 7... Pxf6 vreselijke zwaktes, maar ook na 7... exf6 staat wit wel goed.

### **7... exf6 8.Pf3 Pa6!?**

Een thematische manoeuvre in de verdediging met g6 en c6. Op c7 bestrijkt het paard belangrijke velden.

### **9.0-0 Pc7 10.Te1+ Kf7**

Natuurlijk niet 10... Pe6? wegens 11.Pg5!

### **11.Pe2!**

Voert de stukken naar de koningsvleugel. Zo is onder omstandigheden Pf4 aan de orde. Tevens kan wit middels c2-c4 het centrum onder druk zetten.

### **11....b5 12.a4 b4 13.a5?!**

"Achteraf een wat vreemde zet" (Welling).

### **13....g5?!**

Een woeste tegenactie, die wit aanknopingspunten geeft.

### **14.Pg3 h5 15.h4 Ld6 16.hxg5 h4**

Het alternatief is hier 16... Lxg3 17.hxg3. In dat geval verliest zwart echter alle veldencontrole.

### **17.Pe4 Lf5 18.gxf6+- Pe6 19.Pxd6+ Dxd6 20.Pe5+ Pxe5 21.Txe5**

Na 21.dxe5 staan wits eigen pionnen hem in de weg, maar nu is het gewonnen. Zo falen zetten als 21... Lg6 of 21... Lh7 op 22.f4! met de dreiging f5.

### **21... Tag8**

Een wanhoopsoffer. Wit laat zich echter in slaap sussen.

### **22.Txf5 h3 23.g3 Tgx3+ 24.Kh1**

Na de partij gaf de zwartspeler aan dat hij deze riposte overzien had bij de berekening van 21... Tag8.

### **24....Tg2 25.f4??**

Na 25.Te5 zal wit wel winnen. Zwart heeft voor zijn stuk slechts vage rommelkansen. Na de tekstzet zijn de rollen omgedraaid en krijgt zwart de gelegenheid zijn stukken om te spelen.

### **25....Dd8 26.Df1?**

De zwartspeler geeft hier aan dat hij vele uren heeft besteed aan de analyse van 26.Th5. Na 26... Dg8 27.Df3 heeft zwart remise in handen met 27... Tg1+ en 28... Tg2+, enz. Een winstpoging met 27... Pxd4 is link wegens 28.Lxd5+ cxd5 29.Dxd5+ Pe6 30.Tg5. Zwart kan hier een versterking aanbrenge door eerst met 27... Tg1+ de koning naar h2 te lokken en vervolgens deze via de variant 28... Pxd4 29.Lxd5+ cxd5 30.Dxd5+ Pe6 31.Tg5 Tgx5 32.fxg5 Db8+ 33.Kh1 Td8 34.Df3 Td1 mat te zetten. Een prachtige variant, maar helaas niet helemaal waterdicht (34.g6).

### **26....Dg8**

en wit gaf op. 0-1

**WIT: W.DE BOER**

**ZWART: H.RUWETTE**

BV-95-15, 1997

*Openingscode: A 48 / QP 3.8*

*Commentaar: H.Ruwette*

*(ingekort door de redactie)*

**1.d4 Pf6 2.Pf3 g6 3.Lf4 Lg7 4.Pbd2 0-0 5.e4 d6 6.c3 Pc6 7.Le2 b6 8.0-0 Lb7**

Na een zet als 9.Te1 was zwart van plan 9... e6 10.Dc2 Pe7 11.Lg5 c5 12.Tad1 cxd4 te spelen.

**9.d5 Pb8 10.Dc2 e6 11.c4 exd5  
12.cxd5 c6 13.dxc6 Pxc6 14.Lg5**

Na 14.Tfd1 Te8 15.Da4 Dd7 16.La6 Lxa6 17.Dxa6 d5 is zwart licht in het voordeel.

**14....h6 15.Lh4 Tc8 16.Da4**

Een alternatief is hier 16.Tac1 Na 16... d5 17.exd5 Pd4 18.Dd3 Pxe2+ 19.Dxe2 Dxd5 staat zwart iets beter.

**16....g5 17.Lg3 d5 18.Tad1 Te8**

**19.Ld3 Ph5 20.exd5**

20.b3 Pxc3 21.fxc3 Dd6 =>

**20... Dxd5 21.Pb3**

21.Le4 Da5 22.Dxa5 Pxa5 23.Lxb7 Pxb7 24.Pb3 Lxb2 25.Td7 Pc5 26.Txa7 Pxc3 27.fxc3 Pxb3 28.axb3 Te2 geeft zwart de betere kansen.

**21....De6 22.Tfe1**

In aanmerking kwam 22.Lc4. Na bijv. 22... Df6 23.Td2 a6 24.Td6 Dxb2 25.Td7 b5 26.Lxf7+ Kh8 27.Dg4 Pf6 28.Df5 Pxd7 29.Lxe8 Txe8 30.Dxd7 Te7 31.Dd2 Dxd2 32.Pfxd2 zijn de kansen in evenwicht.

**22....Df6 23.Td2 Txe1+ 24.Pxe1  
Pxc3 25.hxc3 Te8 26.Pf3 a6**

Na 26....Td8 27.a3 De7 28.Lb5 Td6 29.Txd6 Dxd6 30.Pbd2 Lxb2 31.Pc4 Df6 32.Lxc6 Lxc6 33.Dxa7 Lxf3 34.gxf3 Ld4 biedt de stelling gelijke kansen.

**27.Le2 De7 28.Pc1 b5 29.Dd1 Td8  
30.Txd8+ Pxd8 31.b3 Pe6**

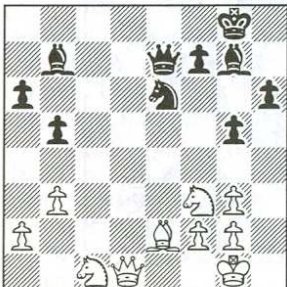

**32.Ld3?**

Na 32.Pe1 Pc5 33.Ped3 Pe4 34.Lf3 Pc3 35.De1 Dxe1+ 36.Pxe1 Lxf3 37.gxf3 h5 38.Ped3 h4 houdt wit stand.

**32....Pd4!**

Minder goed is 32... Lxf3?! 33.gxf3 Df6 34.Lf1 Db2 35.Kg2 Ld4 36.Le2 Lc3 37.a4 met gelijk spel.

**33.Pxd4**

33.Pe1 f5 34.Pe2 Pxe2+ 35.Lxe2 Lc3 36.Pd3 Ld4 37.Pe1 Dc5 38.Pd3 Dc3 39.Lf3 Le4 40.Pe1 Db2 41.De2 Dxe2 42.Lxe2 -+

**33....Lxd4 34.Pe2 Lb6 35.Dc2 De5  
36.Kf1**

36.Lh7+ Kf8 37.Lf5 Dd5 38.Lh3 g4 verliest.

**36....Da1+ 37.Pc1? Dd4 38.Kg1  
De5 39.Kf1 Dd5 40.f3 Dd4 41.Ke1  
Dg1+ 42.Lf1 La5+ 43.Ke2 g4!  
44.f4? h5! 45.Df5 Lxg2**

en wit gaf op. 0-1

## Invallen

door Carol- Peter Gouw

Begin januari 1996 werd ik gevraagd om de partijen van Leo Mooren over te nemen aan het eerste bord van het Nederlands team in de finale van het Europees kampioenschap voor landenteams.

Leo Mooren was overleden in de bergen van Peru en zijn partijen waren zo ongeveer tot de 16e zet gevorderd. Ik kreeg twee maanden de tijd om me voor te bereiden alvorens de bedenktijd inging. Drie partijen waren reeds remise geworden zodat er 8 partijen overbleven. Ik stemde toe, een buitenkansje om te laten zien wat ik kon op het allerhoogste niveau.

Leo had de zaken goed opgezet, maar het waren wel allemaal openingen die ik nooit eerder gespeeld had. Een echte uitdaging, dus!

De volgende partij is een opmerkelijke:

**WIT: S.JARDORF (DEN)**

**ZWART: L.MOOREN/C.P.GOUW**

*cr EU/MSM/IV/I, 1997*

*Openingscode: D 44 / SL 7.8.8*

**1.d4 d5 2.c4 c6 3.Pf3 Pf6 4.Pc3 e6  
5.Lg5 dxc4 6.e4 b5 7.e5 h6 8.Lh4  
g5 9.Pxg5 hxg5 10.Lxg5 Pbd7  
11.exf6 Lb7 12.g3 c5 13.d5 Db6  
14.Lg2 0-0-0 15.0-0 b4 16.Pa4 Db5**

Dit was de laatste zet van Leo.

**17.a3**



Deze stelling is een van de moederstellingen van de Botwinnink-variant in het Semi-Slavisch-complex. Medio januari 1996 was de stand van zaken dat in deze stelling twee zetten regelmatig gespeeld werden.

**17... Lh6**

Uiteindelijk koos ik ervoor naar nieuwe wegen te zoeken. Twee zetten sprongen in het oog, 17... Tg8 en 17... Lh6. Na lange, lange analyses koos ik voor de laatste inval. De alternatieven zijn:

a) 17...Pb8 18.axb4 cxb4 19.Dd4 Pc6 20.dxc6 Txd4 21.cxb7+ Kc7 22.Le3 e5 23.Pc3 bxc3 24.bxc3 Lc5 (Na 24... Td6 25.Tab1 had wit voordeel in de partij Salov-Illescas, Madrid 1993.) 25.cxd4 Lxd4 26.Tfb1 De5 27.Ta6 Tb8 28.Lc1!! c3 29.La3 De4 30.Ld6+ Kd7 31.Lc6+ Ke6 32.Lb5 Lxf2+ 33.Kxf2 Dd4+ 34.Kf1 De4 35.Te1 Dh1+ 36.Kf2 Dxh2+ 37.Kf3 Txb7 38.Lxe5+ Tb6 39.Lc4+ Kd7 40.Txa7+ Kc8 41.Tc7+ 1-0, Kamsky-Kramnik, New York 1994;

b) 17...exd5 18.axb4 cxb4 19.Le3 Pc5 20.Dg4+ Td7 21.Dg7!! Lxg7 22.fxg7 Tg8 23.Pxc5 d4 24.Lxb7+ Txb7 25.Pxb7 Db6 26.Lxd4 Dxd4 27.Tfd1 Dxb2 28.Pd6+ Kb8 29.Tdb1 Dxg7 30.Txb4+ Kc7 31.Ta6 Tb8 32.Txa7+ Kxd6 33.Txb8 Dg4 34.Td8+ Kc6 35.Ta1 1-0, Ivanchuk-Shirov, Wijk aan Zee 1996.

In deze partijen is het moeilijk om verbeteringen voor het zwarte spel te vinden.

**18.Lxh6**

Een andere belangrijke optie is 18.Le3. Deze zet kwam op het bord in de enige partij, die ooit met 17... Lh6 werd gespeeld, zo ontdekte ik enige maanden later. In de partij Müller-Schön, cr 1986, stond zwart beter na 18... exd5 19.Lxd5? Pe5. Een verbetering voor wit is echter 19.axb4 met als mogelijk vervolg 19... d4 20.Lxb7+ Dxb7 21.Lxd4 cxd4 22.Dxd4 Ld2(!) 23.Dc4+ met gelijke kansen.

**18...Txh6 19.dxe6 fxe6**

Na 19... Lxg2 20.exd7+ Txd7 21.Dc1 Lxf1 22.Dxh6 Dxa4 2.Txf1 staat wit beter.

**20.axb4 Lxg2 21.Kxg2 Txf6 22.f3  
Pe5 23.De2 cxb4 24.b3?!**

Een iets mindere zet en wel door de "blockbuster" die volgt. Toch is het niet de verliezende zet, zoals mijn tegenstander na afloop schreef. Iets beter is 24.De3! Pc6 25.Pc5 Pd4 26.Pe4 Tf7 27.Pg5 Te7 28.Tfc1 Kb8 29.Df4+ e5 30.Df6 Ted7 31.Te1 Pc2 32.Txe5 Td2+ 33.Kh1 Db6 34.Dxb6+ axb6 en de stelling is gelijk.

**24...Pxf3!!**



Een meteorietinslag, die hard aankomt, ook

in het correspo-schaak.

### 25.Txf3?

Jardorf is aangeslagen. Deze zet is verliezend. Als je nuchter blijft speel je 25.Tad1 Txd1 26.Txd1 Pe5 27.De4 Kc7 28.De3 c3 29.Pc5 Dc6+ 30.Pe4 Tf2+ 31.Dxf2 Dxe4+ 32.Kf1. Zwart staat dan iets beter.

### 25....Dc6 26.Tf1 c3 27.Pxc3 bxc3 28.De3 Txf3 29.Dxf3 Td2+ 30.Kh3 Kb7!

De rest had wit zich kunnen besparen.

### 31.Df7+ Td7 32.Dg6 c2 33.Tc1 Td2 34.Dg7+ Kb6 35.De5 Dd5 36.Db8+ Kc5 37.Dxa7+ Kb4 38.Da4+ Kc3 39.Dc4+ Kb2 en wit gaf op.

Een leuke partij. Wellicht is 17... Lh6 speelbaar. You never can tell. Leo en ik zijn zeer tevreden. 0-1

---

## K28-Journaal (1)

### *Het Suske en Wiske toernooi*

Op 1 april j.l. is het 28e Kampioenschap van Nederland van start gegaan. Wedstrijdleider Hotting moet duidelijk nog groeien in z'n rol. In de tijd dat Mostert nog de scepter zwaaide kreeg je tenminste een week of zes de tijd om te wennen aan het idee dat je aan een K-groep deelnam. Arend zette de 15 deelnemers met krap 13 dagen voorbereiding aan het zware werk. Niettemin was de eerste partij de zaterdag na Pasen al beëindigd. Daarover straks.

Het toernooi is zeker niet het sterkste uit de geschiedenis, zoals K25, K26 en K27 dat wel waren, en kent ook geen duidelijke favoriet, zoals die er in K29 al wel is.

De belangrijkste kandidaten voor de eindzege in K28 zijn de heren Schaper, Oomen, Swinkels, Van Wieringen, Kuhlmann, De Boer, De Waard, De Groot, Hage, Markus, Van der Kooij, Massy, Panman en Eveleens.

Sinds enige tijd weet ik wie van hen daad-

werkelijk met de eindzege zal gaan strijken. Op de wetenschappelijke methode waarop deze zekerheid gebaseerd is rust echter nog een embargo. Vooralsnog wil ik, met de onmisbare hulp van de andere deelnemers proberen in een maandelijks rubriek het strijdverloop te volgen.

De jeugdige debutant Jaap van der Kooij bestormt de gevestigde orde in de voor hem zo kenmerkende stijl. Correct of niet, dat maakt niet uit, als het maar interessant is en als het maar snel gaat. In Jaap's startbrief moet een fout zijn geslopen. De overige deelnemers houden zich keurig aan een speeltempo van 3 dagen per zet, Jaap streeft naar 3 zetten per dag.

De hieronder volgende partij (gespeeld per email) had een doorlooptijd van 18 dagen! Ik moet bekennen dat ik me mee liet slepen door het enthousiasme van mijn tegenstander.

Een partij tegen Jaap is altijd een feest. Bij het opzetten van de stelling vraag je je af hoe de stukken in vredesnaam op hun velden terecht zijn gekomen. 'Café-schaak' noemde een andere deelnemer aan wie ik de partij liet zien het onderstaande brouwsel. So what!?

**WIT: VAN DER KOOIJ, J**

**ZWART: SIMMELINK, J. TH**

*cr NL K28 1997 KG 2.1\C34*

*commentaar: Joop Simmelink*

### 1.e4 e5 2.f4 ef4 3.Pf3 d6!

De m.i. belangrijkste bijdrage van Fischer aan de openingstheorie. Minder bekend is wellicht dat de grote Amerikaan dit systeem nooit zelf heeft toegepast. Slechts eenmaal in zijn carrière (Spassky, Mar del Plata 1960) werd Fischer met het koningsgambiet geconfronteerd. Mijn tegenstander in de onderhavige partij is een ware expert. In mijn (en Jaap's) database vond ik maar liefst 42 partijen waarin hij de KG speelde, met een imposante score van bijna 75%.

### 4.d4 g5 5.h4 g4 6.Pg1 f5!? 7.Pc3 Pf6 8.Lf4

Met 8.De2? deed de witspeler tweemaal

slechte ervaringen op. 8..Lh6 9.exf5 Kf7 10.Df2 Te8 11.Kd1 g3 12.Df3 Lf5 13.Lc4 Kg7 14.Pge2 Lg4 15.Dxb7 d5 16.Ld3 Pe4 en nu:

a. 17. Lxe4 dxe4 18. Ke1 Pd7 19.Pxf4 e3! - +

Van der Kooij- De Laat cr NL M 1995

b. 17. Dxa8 Pf2 18.Ke1 Pxl1 19.Dxd5 Dxb4 - +

Van der Kooij- Simmelink cr vr 1996

### 8..fe4 9.Dd2 d5 10.Pb5

In Hector- Leko Kopenhagen 1995 volgde 10.Le5 c6 11.Pge2 Le6 12.Pf4 Lf7 13. Pd1 Pbd7 14.Pe3 Pxe5 15.dxe5 Dc7 16.Dc3 0-0-0 17.0-0 Ph5 en zwart had een comfortabele pluspion. De tekstzet vormt het begin van een analyse van Gallagher waarin echter een lek zit.

### 10..Pa6 11.Le5 c6 12.Dg5 Le7 13.Pd6 Ld6

Gallagher laat zwart verder gaan met 13..Kf8?? 14.Dh6+ Kg8 15.Pxe4 +-

### 14.Lf6 Da5! 15.c3 Tf8 16.Le5 Dc7!?

Jaap seinde later dat ie bang was voor 16..Lb4, en inderdaad heb ik die zet sterk overwogen. Zwart dreigt echter niets bijzonders en na 17.Pe2! komt het witte paard al snel akelig dicht in de buurt van mijn koning.

### 17.La6 Le5 18.de5 ba6 19.Pe2 Tb8 20.O-O-O Df7 21.Pd4 Tb6 22.Kb1 g3?!

Met de bedoeling om voor mijn Toren een pied a terre te creëren op de 7e rij, via f2 of (na Dxc3) via g2. Wits volgende zet had ik totaal overzien.

### 23.c4!

Op 23..dxc4 volgt nu 24.Pxc6! met de matdreiging op d8.

### 23..c5 24.Pb3 h6

Tot mijn geluk werd Jaap op dit moment (het was Paasmaandag) door z'n vrouw meegetroond voor een fikse duinwandeling. Toen ie terugkwam had ik het verdere partijverloop in essentie op het bord gehad.

### 25.Dg3 Tg8 26.De1?

Op c3 verdedigt de dame beter mee. Na 26.Dc3! d4 27.Da5 Dxc4 28.Tc1! Db4 29.Dxc5 Le6 is de strijd nog open.

### 26..dc4 27.Dd2 Dc7 28.Pa5 Le6 29.Thf1 c3! 30.Dc3 Tg2 31.b3?

Overziet de nu komende mokerslag. Na 31.Pb3 moet zwart nog veel bewijzen.

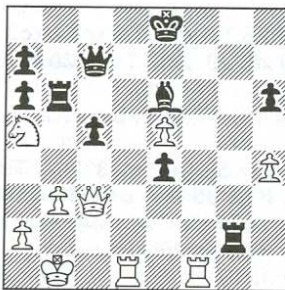

31..Ta2! 32.Ka2 Tb4 33.Pc4 Lc4 34.Tf6 Da5 35.Kb2 Lb3 36.Db3 Tb3 37.Kb3 c4 38.Kc2 Da2 39.Kc3 Db3 40.Kd2 c3 41.Ke2 c2 0-1

## Partijselectie

door Tom de Ruiter

WIT: DUBBELDAM, J

ZWART: VELDE, HVD

cr NL Mkl 1995

VO 12.4.6A00

1. Pc3 c5 2. Pf3 Pc6 3. d4 cxd4 4. Pxd4 d6 5. g3 e5 6. Pb3 Le6 7. Lg2 Pge7 8. e4 f5 9. Lg5 Dd7 10. Dd2 fxe4 11. Lxe4 0-0-0 12. 0-0-0 Kb8 13. f4 h6 14. Lh4 Lg4 15. Tde1 g5

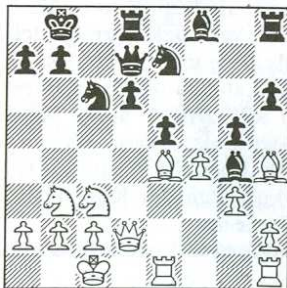

16. fxc5 d5 17. Lg2 d4 18. Pe4 Pg6  
 19. Pf6 De6 20. Pxd4 Pxd4 21.  
 Lxc6 Dxd4 22. Lxb7 Kxb7 23.  
 gxh4 Ld6 24. Pa5+ Kc7 25. Pc4 Df4  
 26. Dxf4 exf4 27. Te4 hxg5 28.  
 hxg5 f3 29. Pxd6 Txd6 30. h4 Tf8  
 31. Tf1 Tf5 32. Tg4 d3 33. cxd3  
 Txd3 34. Tg3 Tc5+ 35. Kb1 Td4 36.  
 g6 f2 37. g7 Te4 38. a3 Te1+ 39.  
 Ka2 Txf1 40. g8D Ta1+ 41. Kxa1  
 f1D+ 42. Ka2 Tf5 43. De6

1-0

WIT: WINSEMIUS,D

ZWART: MEESTER,J

*cr NL saldo 1995*

*VO 7.5.3A02*

1. f4 d5 2. Pf3 Pf6 3. g3 Pc6 4. Lg2  
 Lg4 5. 0-0 Lxf3 6. Lxf3 e6 7. b3  
 Lc5+ 8. e3 Dd7 9. d4 Le7 10. c4 0-0  
 11. Pc3 a6 12. Lb2 Tfd8 13. De2  
 dxc4 14. bxc4 Tab8 15. Tae1 Lb4  
 16. a3 Ld6 17. Pe4 Pxe4 18. Lxe4  
 Le7 19. d5 exd5 20. cxd5 Pa7 21.  
 Dc2 h6 22. Lf5 De8 23. e4 c6 24.  
 Dc3 Df8 25. e5 Pb5 26. Dd3 Txd5  
 27. Df3 Lc5+

0-1

WIT: KRAMER,G

ZWART: RINK,C

*cr NL saldo 1995*

*RG 3.1.9C42*

1. e4 e5 2. Pf3 Pf6 3. Pxe5 d6 4.  
 Pxf7 Kxf7 5. d4 g6 6. Pc3 De8



7. Df3 Kg7 8. Lg5 Le7 9. Lc4 Tf8  
 10. De2 Pc6 11. 0-0-0 Pg4 12. Le3

Ld7 13. Pd5 Pxe3 14. Dxe3 Ld8 15.  
 Kb1 Pa5 16. Le2 c6 17. Pc3 b5 18.  
 a3 Lb6 19. Dg3 De7 20. Lf3 Pc4  
 21. h4 La5 22. Td3 Lxc3 23. Txc3  
 Pd2+ 24. Ka1 b4 25. axb4 a5 26.  
 bxa5 Txa5+ 27. Ta3 Txa3+ 28. bxa3  
 d5 29. De5+ Dxe5 30. dxe5 Pxf3  
 31. gxf3 Txf3 32. exd5 cxd5 33.  
 Td1 Le6 34. Kb2 Txf2 35. Kc3 Te2  
 36. Tb1 Txe5 37. Tb7+ Kh6 38. Te7  
 Te4 39. a4 Tc4+ 40. Kb3 Lf5 41. c3  
 Txd4 42. a5 Ld3 43. Td7 Lc4+ 44.  
 Kb4 Th2

0-1

WIT: PYRICH,G

ZWART: ROOS,P

*cr NL-SCO 1995*

*NI 8.6E49*

1. d4 Pf6 2. c4 e6 3. Pc3 Lb4 4. e3  
 0-0 5. Ld3 d5 6. a3 dxc4 7. Lxh7+  
 Kxh7 8. axb4 Pc6 9. b5 Pb4 10. Ta4  
 Pfd5 11. Pf3 Pd3+ 12. Kf1 Pb6 13.  
 Txc4 Pxc1 14. Tc5 Pd7 15. Th5+  
 Kg8 16. Dxc1 b6 17. Dc2 g6 18.  
 Tg5 a6 19. h4 Kg7 20. h5 Th8 21.  
 Txd6+ fxd6 22. Dxd6+ Kf8 23. Pg5  
 Df6 24. Pxe6+

1-0

WIT: PLUKKER,H

ZWART: HEBELS,A

*cr NL K26 1996*

*QP 3.5.8A48*

1. d4 Pf6 2. Pf3 g6 3. Lf4 Lg7 4.  
 Pbd2 0-0 5. e3 d6 6. Lc4 c5 7. h3  
 cxd4 8. exd4 Pc6 9. 0-0 Db6 10.  
 Pb3 Pb4 11. c3 Pbd5 12. Lh2 Le6  
 13. Te1 Tac8 14. Ld3 Tfe8 15. g4  
 Ld7 16. Lf1 La4 17. Dd2 a6 18. Pc1  
 Dd8 19. Pd3 Lc6 20. Lg2 b5 21. g5  
 Ph5 22. Te2 Dd7 23. Tc1 Db7 24.  
 Pfe1 a5 25. f4 f5 26. Pc2 Pb6 27.  
 Lxc6 Dxc6 28. De3 e6 29. Pce1  
 Dd5 30. a3 Db7 31. Df3 Pd5 32. Kf1  
 Da6 33. Pc2 Kf7 34. Pe3 Pxe3+ 35.  
 Dxe3 Dc6 36. Kf2 Lf8 37. Df3 Dc4  
 38. Tce1 Te7 39. Kg2 Pg7 40. Lg1  
 Pe8 41. d5 Dxd5 42. Dxd5 exd5 43.  
 Txe7+ Lxe7 44. Lb6 Ld8 45. Lxd8

Txd8 46. a4 Pc7 47. axb5 Tb8 48.  
 Ta1 Txb5 49. b4 Tb7 50. bxa5 Tb3  
 51. Kf2 Txc3 52. Ke3 Tc6 53. Tb1  
 Ke6 54. Tb7 Kd7 55. Tb8 Ta6 56.  
 Th8 Txa5 57. Txb7+ Kc6 58. h4  
 d4+ 59. Kxd4 Pd5 60. Kc4 Ta4+ 61.  
 Kb3 Td4 62. Kc2 Pxf4 63. Pxf4 Txf4  
 64. Kd3 Kd5 65. Ke3 Tg4

1/2-1/2

WIT: JANSEN, J  
 ZWART: SWINKELS, A  
 cr NL K26 1996  
 SI 35.6.4/B33

1. e4 c5 2. Pf3 Pc6 3. d4 cxd4 4.  
 Pxd4 Pf6 5. Pc3 e5 6. Pdb5 d6 7.  
 Pd5 Pxd5 8. exd5 Pb8 9. c4 Le7  
 10. Ld3 0-0 11. 0-0 a6 12. Pc3 Pd7  
 13. Le3 f5 14. f3 g5 15. Dc2 e4 16.  
 fxe4 f4 17. e5 Pxe5 18. Lxh7+ Kh8  
 19. Ld4 Lf6 20. Pe2 Pg4 21. Le4  
 Lxd4+ 22. Pxd4 Pe3 23. Dc3 Df6  
 24. Tfe1 Te8



25. Txe3 fxe3 26. Dxe3 Tf8 27. Te1  
 g4 28. Ld3 Ld7 29. Pe6 Lxe6 30.  
 dxe6 Tae8 31. Tf1 Dg7 32. Lf5 Tf6  
 33. a4 Tef8 34. g3 Dc7 35. e7 Te8  
 36. Te1 Txe7 37. Dxe7 Dc5+ 38.  
 Kh1

1-0

De redactie kan nog steeds bijdrages  
 gebruiken. Denk daarbij niet alleen  
 aan uw leuke partijen maar ook  
 "raakvlakken" met (correspondentie)  
 schaken zijn welkom; (ansicht)kaarten-  
 verzamelingen, leuke voorvallen, etc.

## De praktijk van het eindspel (36)

door G.C. van Perlo

Simpel, maar nuttig om te onthouden is de  
 wending, waarmee Zwart de partij besliste  
 in Aloesjev- Schulman, Riga 1980, diagram  
 6

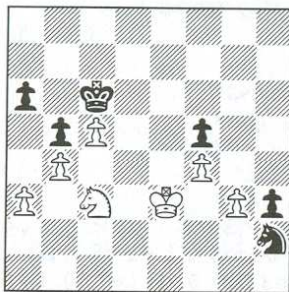

6

1...Pg4+ 2.Kf3 Pe3!

en 0-1.

Een grap, die we vaker tegenkomen!

Ook vaker vertoond is de winstgang, die wit  
 liet zien in diagram 7, Spasski- Shirazi,  
 Somerset 1986.



7

1.Pxb7! Pa6

Slaan op b7 ging natuurlijk niet, maar dit  
 redt ook niets.

Er volgde nog:

2.c5 f6 3.Ke2 g5 4.Pd6 Pc5 5.Pe4  
 Pb3 6.Pf6+ Ke7 7.a6 Pd4+ 8.Kd3

en wit wint.



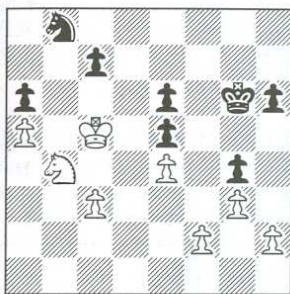

8

En een laatste voorbeeld, waarin wit met geweld een vrije randpion op het bord brengt is diagram 8 uit Dzindzihavili-Ljubojevic, Tilburg 1985. De grove eerste zet van wit was voldoende voor opgave !!

### 1.Pxa6!!

Ik geef geen verder commentaar. Het zwarte verdriet spreekt al genoeg!

Natuurlijk zijn er meer mogelijkheden voor de Paardpartij en we gaan ons nu eerst bezig houden met een aantal fragmenten, waarin middels een stukoffer een beslissing wordt geforceerd.

In dat verband gaat onze aandacht naar diagram 9 uit Larsson- Karlsson, Zweden 1976.

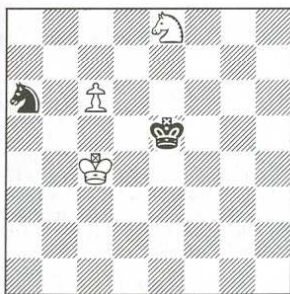

9

Zwart aan zet kan remise maken en dit is weer zo'n listigheid, waard te onthouden, met 1...Pc7! 2.Pxc7 Kd6. Dit nu ontging de zwartspeler, blijktens het vervolg:

**1...Ke6? 2.Kb5 Kd5 3.Kb6 Pb8  
4.Pf6+ Kd6 5.c7**

en 1-0

Dat zijn dus onnodige nederlagen en dat overkwam zwart ook in het volgende diagram 10 uit Rogers- Bellotti, Mendrisio 1987.

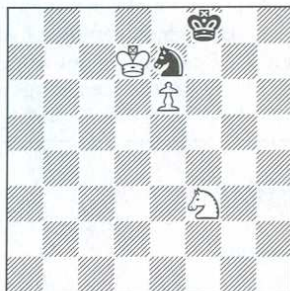

10

Hem ontging daar de redelijke remisekans 1...Pd5 2.Kd8 Kg7! Dat had hij dan ook nog het beste kunnen doen. In de partij volgde echter:

### 1...Pf5?

en nu zien we Rogers in zijn element !

### 2.Pd4! Pe7 3.Kd8!

en zwart gaf op, het hopeloze inziend van 3...Pd5 4.Pf5 Kg8 5.Pe7 of 3...Pg8 4.Pf5 Pf6 5.e7 Kf7 6.Pd6+ Ke6 7.Pe4

We blijven het oog nog even gericht houden op spelers, die opeen of andere manier in deze materie het spoor bijster raakten en bekijken daarvoor diagram 11 uit O'Sullivan-Walsh, Leinster 1952.

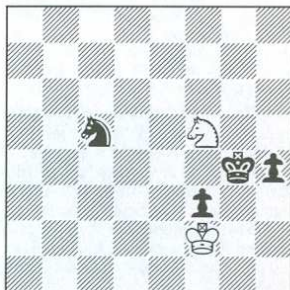

11

Eerst dan het partijvervolg en dat was:

**1.Pxh4 Pe4+ 2.Ke3 f2 3.Pf3! Kg3**  
(3...f1d 4.Ph2+) en wit gaf vol afgrijzen op omdat zijn Paard verloren gaat. Wat is hier

allemaal mis mee ? Wel,nogal wat! Op de eerste plaats geeft wit te vroeg op, want na 3...Kg3 4.Ke2 Pc3+ 5.Kf1 Kxf3 komt Pat op het bord.

Maar die kans had zwart niet aan wit mogen geven en hij had dat kunnen vermijden door in plaats van 1...Pe4+ voor het andere schaak 1...Pd3+! te kiezen.Een mogelijk vervolg dan: 2.Ke3 f2 3.Pf3 Kg3 4.Ke2

Pc1+ 5.Kf1 Pb3 6.Ke2 Pd4+! 7.Pd4 Kg2 enz.In deze laatste variant helpt ook 4.Pd2 niet,zie 4...Pc5! 5.Pf1+ Kg2 6.Ke2 Pe4 7.Pe3+ Kg1 8.Kd3 Pg3 9.Kc3 Pf5 enz.

**Zelden zie je zo in een eindspel onbeholpenheid aan de ene en grote mogelijkheden aan de andere kant samengaan,waar het Paarden betreft.**

## Uitslagen

### Kampioensgroepen

*wedstrijdleader: A.Hotting*

*Struytse Hoek 169, 3224 HA Hellevoetsluis*

27: 29.Oomen 0 Jansen 30.Jansen 1 Schaper 31.Schaper ½ v.d.Lan genberg 32.Verwoert 1 Schaper 33.v.d.Langenberg 1 Verwoert 34.de Ruiter 0 v.Wieringen 35.Brink 0 v.Wieringen 36.v.d.Langenberg ½ Brink 37.Oomen ½ Verwoert 38.Kuhlmann 0 Schaper 39.Kuhlmann ½ Simmelink 40.Kuhlmann 1 Welling 41.Schaper ½ de Waard

### M- klasse

*wedstrijdleader: S.Sieswerda*

*Mar.v.Nimwegenpad 8, 3813 CL Amersfoort*

263: 21.Blijstra 0 Jongman 265: 21.v.Antwerpen 0 Hooykaas 269: 11.Simmelink 1 Pommerel 12.Beck 0 Thorn Leeson 13.Pommerel 1 Hau- wert 14.Hauwert ½ Beck 270: 9.Barendswaard ½ v.Melis 271: 3.Massy ½ Legemaat 272: 1.Thorn Leeson 1 v.Antwerpen

### H- klasse

*wedstrijdleader:S.Sieswerda*

*Mar.v.Nimwegenpad 8, 3813 CL Amersfoort*

415: 14.Regeer 1 Wieringa 416: 7.Ploeger 1 Klinkers 8.Klinkers 0 Nijssen 9.Kogeler 1 Klinkers 417: 5.Bronsdijk 1 Roelofs 418: 1.de Lange 0 Kogeler

### I- klasse

*wedstrijdleader: J.Jansen*

*Nieuwe Waalreseweg 202,*

*5552 EN Valkenswaard*

505: 20.Driessen ½ de Veth 21.Hellemons 0 de Veth 509: 19.Hoog straten 0 Breederveld 20.de Vries 0 v.d.Berg 512: 17.Rooijakkers 0 Dol 18.Kolkman 1 Dol 19.Rooijakkers 0 Kolkman 513: 9.Schut ½ Wilterdink 10.Rotte ½ Wilterdink 11.Berben 0 Rotte 12.Wilterdink ½ Berben 13.Wagner 0 Berben 14.Schut ½ de Baan 15.Wagner 1 Schut 514: 4.Hoogstraten ½ de Vries 515: 8.Michel 1 Roosendaal 9.Zon dervan ½ Michel 516: 2.Kingma ½ Litjens 3.Litjens 1 Dol 4.de Graaf 0 Litjens 5.t.m 9.Kingma 0 allen

### II- klasse

*Wedstrijdleader: E.J.Anneveld*

*Groene Wetering 12, 2831 XL Gouderak*

664: 21.Bijtelaar 1 de Bruin 665: 21.de Jong 0 Schut 668: 21.Buurema 1 Blokhuis 669: 12.Marell 0 Brouwers 13.Vroom 0 Heel 14.Vroom ½ Fiks 671:

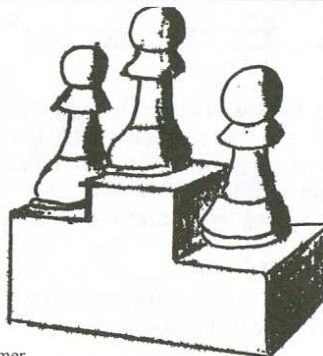

9.Kruimer

½ Vosselman 10.de Vries 0 Kruimer 11.Kruimer ½ Muller 12.Nieuweboer 1 Kruimer 13.Kruimer 1 Pen 14.de Jong ½ Nieuweboer 672: 9.Stoel 0 Goedhart 10.Stoel 1 Braakman 11.v.d.Akker 0 Stoel 12.Goodhart 1 Braakman 674: 1.Sit- ton 0 v.d.Kemp

### BT- 93

*wedstrijdleader: A.Hotting*

*Struytse Hoek 169, 3224 HA Hellevoetsluis*

10: 9.Grooten ½ Brink (arbitr.) 10.Brink ½ Goetzee (arbitr.)

### BV- 95

*wedstrijdleader: J.Jansen*

*Nieuwe Waalreseweg 202,*

*5552 EN Valkenswaard*

1: 18.Driessen 0 Weening 2: 15.Heesen 1 v.d.Maas (regl.) 16.v.d.Berg 1 v.d.Maas (regl.) 17.v.d.Maas 0 Weening (regl.) 18.Weening ½ v.d.Berg 11: 19.Bes ½ Boone 19: 19.Onderdelinden ½ Rink 20: 19.v.d.Weijer 1 v.Ruiten 20.v.Ruiten 1 Liefveld

*wedstrijdleader: R.D.Weening*

*De Stelling 13- 05, 8232 EJ Lelystad*

16: 20.Lindeman 0 v.d.Peut 17: 17.Thorn Leeson 1 Nieland 18.Nieland 0 Looijestijn 19.Baars 0 Nieland 23: 14.Barhorst 0 Peeters 24: 15.Abels 1 Jelierse 16.Jelierse 0 v.Berkel 17.v.Ca pellen 0 Jelierse 18.Jelierse 1 Rosendal 19.v.Berkel 1 Abels 20.Rosendal 0 v.Berkel 25: 11.v.d.Meer 1 Theelen

*wedstrijdleader: H.Andriesma*

*Smidshuizen 6, 9201 EJ Drachten*

22: 18.Onderdelinden ½ Koopmans

wedstrijdleader: A.Hotting  
 Struytse Hoeck 169, 3224 HA Hellevoetsluis  
 26: 15.Heite 1 Ketting (regl.)

## Landenwedstrijden

wedstrijdleader: C.A.van Wieringen  
 Jachthavenweg 8A, 1076 CZ Amsterdam

Nederland -	Schotland	
15. B.Faber	- D.Cumming	1 - 0
21. J.v.Doom	- S.McInroy	2 - 0
26.A.de Rooij	- C.James	1 - 0

Stand: 25½- 8½, voordeel Nederland

Nederland	Brazilië	
19. F.v.d.Bos	- R.da Silva	½- ½

Stand: 18½- 18½

Nederland	Engeland BPCF	
9. H.Plukker	- J.Quinn	2 - 0
18. F.v.d.Bos	- W.Gibbon	½- ½

Stand: 30 - 37, voordeel Engeland

Nederland	Zweden	
5. B.v.Meggelen	- J.Sandberg	½- ½
20. F.v.d.Bos	- J.Hoglund	0 - 1
26. F.Waltmans	- J.v.d.Wie	1 - 0
29. A.Heijboer	- T.Thornfalt	0 - 2
37.H.Caaris	- T.Pettersson	1 - 0

Stand: 12½- 20½, voordeel Zweden

Nederland	Letland	
10. J.Kerssemakers	- U.Skrodelis	1½- ½
18. J.Michel	- G.Bondars	1½- ½
23. F.v.d.Bos	- U.Berzins	0 - 1
25. A.Heijboer	- V.Saltikovs	0 - 1
26. B.Faber	- A.Zagata	½- 1½

Stand: 5½- 6½, voordeel Letland

Nederland	Canada	
14. B.Faber	- W.Boer	1 - 0

Stand: 5½- 3½, voordeel Nederland

## Beëindigde groepen

### M- 263

1. J.de Waard	x	½	½	1	1	1	5
2. C.v.Wieringen	½	x	½	1	½	1	4½
3. P.de Laat	½	½	x	1	½	½	4
4. R.Jongman	0	0	0	x	1	1	3
5. W.Blijstra	0	½	½	0	x	0	1½
6. J.v.d.Kooij	0	0	½	0	1	x	0
7. H.Vennix	0	0	0	0	½	1	1½

### M- 265

1. J.Noomen	x	½	1	1	1	1	5½
2. L.v.Mechelen	½	x	0	1	1	½	4
3. G.Hooykaas	0	1	x	½	½	1	4
4. P.de Laat	0	0	½	x	½	½	2½
5. W.Pommerel	0	0	½	½	x	½	2
6. G.v.Antwerpen	0	½	0	½	½	x	0
7. A.v.d.Peut	0	0	0	0	½	1	1½

### I- 505

1. C.de Veth	x	½	1	1	1	1	5½
2. B.Driessen	½	x	½	½	1	1	4½
3. P.Hellemons	0	½	x	½	1	1	4
4. J.Braakman	0	½	½	x	0	1	3
5. B.Mews	0	0	0	1	x	0	2
6. T.Berben	0	0	0	0	1	x	2
7. B.Riksen	0	0	0	0	0	x	0

### II- 664

1. B.Faber	x	1	1	1	1	1	6
2. D.Rutten	0	x	0	1	1	1	4
3. M.Nieuweboer	0	1	x	1	½	0	1
4. A.Bijtelaar	0	0	0	x	1	1	3
5. A.Platje	0	0	½	0	x	1	2½
6. J.de Vries	0	0	1	0	0	x	2
7. W.de Bruin	0	0	0	0	0	0	x

### II- 665

1. T.Schut	x	½	1	1	1	1	5½
2. N.Speets	½	x	1	0	1	1	4½
3. N.Bakker	0	0	x	1	1	1	4
4. C.Vijverberg	0	1	0	x	0	1	3
5. J.de Jong	0	0	0	1	x	1	3
6. M.Boudewijn	0	0	0	0	0	x	1
7. H.v.Steenwinkel	0	0	0	0	0	0	x

### II- 668

1. J.Jeliserse	x	½	½	1	1	1	5
2. N.Liefveld	½	x	½	1	½	½	4
3. A.Aalders	½	½	x	0	1	1	4
4. D.Winsemius	0	0	1	x	1	1	4
5. D.Buurema	0	½	0	0	x	1	2½
6. J.Blokhuis	0	½	0	0	0	x	1½
7. G.Marinus	0	0	0	0	0	0	x

### BT- 93- 10

1. F.Hodenius	x	0	1	1	1		3
2. D.Brink	1	x	½	0	½		2
3. P.Grooten	0	½	x	1	½		2
4. M.v.Koningsveld	0	1	0	x	1		2
5. R.Goetzec	0	½	½	0	x		1

### BV- 95- 10

1. J.de Gloppe	x	½	1	1	1	1	5½
2. J.Smit	½	x	½	1	1	1	5
3. A.Schouwerwou	0	½	x	1	1	1	4½
4. H.Ariaans	0	0	0	x	1	½	2½
5. C.Scherbeijn	0	0	0	0	x	1	2
6. D.Muchow	0	0	0	½	0	x	1½
7. R.de Jong	0	0	0	0	0	0	x

## Nieuwe groepen

K-28 per 1-4-97: 1.H.Schaper (Rijssen) 2.A.Oomen (Dordrecht) 3.A.Swinkels (Eindhoven) 4.C.v.Wieringen (Amsterdam) 5.A.Kuhlmann (Arnhem) 6.P.de Boer (Landsmeer) 7.J.de Waard (Den Haag) 8.A.de Groot (Benthuizen) 9.H.Hage (Voorburg) 10.J.Markus (Naarden) 11.J.v.d.Kooij (Hellevoetsluis) 12.G.Massy (Rotterdam) 13.H.Pan man (Alkmaar) 14.J.Simmellink (Den Haag) 15.W.Eveleens (Amstel veen)

H-420 per 21-3-97: 1.P.Veldhuis (Eindhoven) 2.T.Albers (Rotterdam) 3.A.Beishuizen (Terneuzen) 4.A.de Visser (Schagen) 5.P.Brig geman (Zoetermeer) 6.C.Kolkman (Sleen) 7.J.Hoogenboom (Oud Ade)

I-518 per 23-2-97: 1.J.Roosendaal (Amsterdam) 2.T.Schut (Son) 3.F.Vermeulen (Groningen) 4.J.Wilterdink (Vries) 5.J.v.Gool (Dongen) 6.G.Thomassen (Amsterdam) 7.F.Monch (Hoevelaken)

II-675 per 17-2-97: 1.J.Blokhuis (Enschede) 2.P.Cijs (Tilburg) 3.B.Romijn (Haren) 4.W.Boone (Beverwijk) 5.C.Driessen (Tiel) 6.K.Fiks (Heerde) 7.J.Braakman (Arnhem)

# Extra Partijen (2)

Omdat er nog ruimte is en omdat u de rubriek partijselectie door technische oorzaken in het februari-nummer moest missen, volgt hieronder een extraatje

DE HAAS,R.M

VEIGA DA SILVEIRA,R.J

*cr NL-BRA 1995*

*FR 4.4\C10*

1. e4 e6 2. d4 d5 3. Pc3 Pf6 4. e5 Pfd7 5. f4 c5 6. Pf3 a6 7. Le3 Pc6 8. Dd2 b5 9. dxc5 Lxc5 10. Lxc5 Pxc5 11. Df2 Db6 12. Ld3 Lb7 13. 0-0 b4 14. Pe2 Pa4 15. Dxb6 Pxb6 16. Ped4 0-0 17. Pxc6 Lxc6 18. Pd4 Tfc8 19. a3 a5 20. axb4 axb4 21. Txa8 Pxa8 22. Ta1 Le8 23. f5

1-0

KETTING,J

DE VOS

*cr NL BV95\26 1995*

*SO 3.10\C47*

1. e4 e5 2. Pf3 Pc6 3. Lb5 d6 4. d4 Ld7 5. Pc3 exd4 6. Pxd4 Pf6 7. 0-0 Pxd4 8. Lxd7+ Dxd7 9. Dxd4 c5 10. Dc4 a6 11. Lg5 b5 12. De2 Le7 13. a4 b4 14. Pd5 Pxd5 15. exd5 f6 16. Lf4 0-0 17. Tfe1 Tfe8 18. De6+ Dxe6 19. Txe6 Lf8 20. Tae1

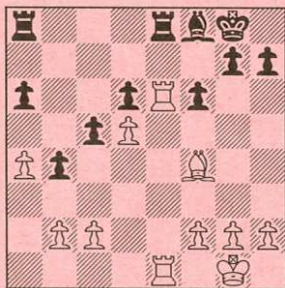

20. ... Kf7 21. Kf1 Txe6 22. Txe6 Td8 23. Ke2 g5 24. Lg3 f5 25. h4 f4 26. Lh2 h6 27. Kf3 Te8 28. Txe8 Kxe8 29. Kg4

1-0

FRIJLING,J

GERWEN,GV

*cr NL beker 1995*

*GI 7.6\D92*

1. d4 Pf6 2. c4 g6 3. Pc3 d5 4. Lf4 Lg7 5. e3 c6 6. Pf3 0-0 7. Tc1 Lg4 8. h3 Lxf3 9. Dxf3 e6 10. Ld3 Pbd7 11. 0-0 Te8 12. Lg5 dxc4 13. Lxc4 Da5 14. Lh4 Df5 15. De2 Pe4 16. Ld3 Pxc3 17. Txc3 Da5 18. a3 e5 19. dxe5 Pxe5 20. Lb1 Pd7 21. Td3 Db5 22. Td2 Dxe2 23. Txe2 Lf6 24. Lxf6 Pxf6 25. Td1 Ted8 26. Ted2 Txd2 27. Txd2 Kf8 28. La2 Ke7 29. f3 c5 30. e4 Tc8 31. Tc2 b5 32. Kf2 Pd7 33. f4 f6 34. Ld5 Pb6 35. Lb7 Tb8 36. Lc6 a6 37. Txc5 Pc4 38. Ld5 Pxb2 39. Tc7+

1-0

KOK

VAN UNEN,H

*cr NL saldo 1995*

*CK 4.6\B12*

1. e4 c6 2. d4 d5 3. e5 Lf5 4. Pf3 e6 5. Le2 c5 6. c3 Pc6 7. 0-0 cxd4 8. cxd4 Pge7 9. Pc3 Lg4 10. Pe1 Lxe2 11. Pxe2 Db6 12. a3 Pf5 13. Pc2 Le7 14. b4 0-0 15. Dd3 Tac8 16. Ld2 f6 17. g4 Ph4 18. Pf4 fxe5

0-1

DAW,G

JANSEN,J

*cr NL-ENG 1995*

*SO 5.8\C45*

1. e4 e5 2. Pf3 Pc6 3. d4 exd4 4. Pxd4 Lc5 5. Pb3 Lb6 6. a4 Df6 7. De2 a6 8. Pc3 Pge7 9. Pd5 Pxd5 10. exd5+ Pe7 11. a5 La7 12. h4 h6 13. g4 d6 14. Ta4 0-0 15. g5 Df5 16. gxh6 Ld7 17. Te4 Tfe8 18. f3 Dxd5 19. Dg2 Pf5 20. h5 Lc6 21. Th4 La4 22. Tg4 Lxb3 23. Tgx7+ Kh8 24. cxb3 Ld4 25. Tg5 Lf6 26. Lc4 Dxa5+ 27. Kd1 Tg8 28. Tgx8+ Tgx8 29. Tg4 Te8 30. Dg1 Pxb6 31. Lxh6 Da1+ 32. Lc1 Lxb2 33. Kc2 Lf6 34. Te4 Dc3+

1/2-1/2