

# SCHAAKSCHAKERINGEN



Maandblad - Contributie f 12,— per jaar - Nr. 36 - Maart 1970

## Nederlandse Bond van Correspondentieschakers

Kon. goedgekeurd bij K.B. no. 48 d.d. 11-2-69

### Bestuur Nederlandse Bond van Correspondentieschakers

Voorzitter	: B. Perfors, Sweelincklaan 119, Arnhem	Tel. 085-421696
Secretaris	: A. Borstlap, Julianaweg 101, Utrecht	Tel. 030-880338
Penningmeester	: H. B. Sarink, Veenbergplein 19, Haarlem	Tel. 023-254197
	Giro: 1365400 ten name van "De Penningmeester Ned. Bond v. Corresp. Schakers, N.B.C. Arnhem"	
Alg. wedstrijd.	: H. J. Mostert, Schroeder v. d. Kolkstr. 63, Haarlem	Tel. 023-287147
Red./jeugd.	: A. v. Doremalen, Pieter Breughelstraat 11, Vlijmen	Tel. 04108-3258
Lid	: L. C. M. Diepstraten, Heideveldweg 20, Laren (N.H.)	Tel. 02153-6241

## FRANS HELMOND UIT HILVERSUM

### DE EERSTE JEUGDKAMPIOEN VAN NEDERLAND

Ofschoon er nog zes partijen onbeëindigd zijn is de eerste jeugdkampioen van Nederland correspondentieschaak bekend. Het is de 18-jarige Frans Helmond uit Hilversum, die uitgespeeld met 7 uit 8 onbereikbaar is voor al zijn concurrenten. Dat hij dit kampioenschap ten volle waard is, blijkt wel uit enige partijen van hem, die we in dit nummer publiceren.

In de voorronden voor dit kampioenschap, bereikte onze nieuwe kampioen een gedeelte 3/4 plaats. Door toepassing van het systeem Sonnenborn-Berger viel hij echter af. Daar zijn naaste concurrent Bastiaannet zich bij gebrek aan tijd moest terugtrekken, besloot het bestuur de met hem gelijkgeëindigde Helmond alsnog in de finale te plaatsen om tot een oneven aantal deelnemers te komen. Dat deze beslissing juist is geweest blijkt wel uit de einduitslag. In de finale won Frans Helmond 7 partijen en verloor er één (tegen Sanders) door een verschrijving, waardoor zijn tegenstander hem in een zet mat kon geven.

Frans Helmond was geen lid van onze bond, maar is door het behaalde kampioenschap zo enthousiast geworden, dat hij zich maar meteen als lid opgegeven heeft.

Onze eerste jeugdkampioen, leerling van de Hilversumse Scholengemeenschap werd door een van zijn leraren enthousiast gemaakt voor de schaaksport en speelt bord bij H.S.G.

Door dit kampioenschap is hij gerechtigd mee te spelen in de finale van het tweede jeugdkampioenschap, waarvan nu de voorronden lopen. Zijn grootste wens is echter mee te spelen in een eventueel jeugdwereldkampioenschap.

Sterk tegengevallen in deze finale is onze bekerfinalist Dick Moerman, die als een van de grootste favorieten, slechts een score heeft van 2 uit 7.

De voorlopige stand is:

1. F. Helmond 7 (8). 2. K. Hartog 4 (6). 3/4. G. Zwetsloot en J. Sanders 4 (7). 5. P. IJdo 3 (8). 6. R. de Jong  $2\frac{1}{2}$  (7). 7. H. van Kortenhof 2 (6). 8. D. Moerman 2 (7). 9. J. de Metz  $1\frac{1}{2}$  (4).

## VAN DE ALGEMEEN WEDSTRIJDLEIDER

Bij de publicaties van deze maand vindt U een aantal beëindigde groepen uit ons eerste en tweede bekertoernooi. Daarmede kwam ons bekertoernooi 1967 tot de finale en het bekertoernooi 1968 tot de tussenronde, of in cijfers: van de in 1967 gestarte 87 deelnemers zijn nu de laatste 6 bekend en van de ruim 100 deelnemers uit 1968 zijn er nog 22 over! De finale 1967 laat al zien tot welke verrassende resultaten dergelijke knock-outwedstrijden leiden, immers van de 6 finalisten zijn er niet minder dan 5, die tot de jongeren gerekend mogen worden, terwijl slechts de heer De Vente niet meer zo verschrikkelijk jong is. Een groot aantal gerenommeerde namen werd door deze jeugd "van de beker gezet", waarmede naast het gezelligheidsevenement tevens het verrassingselement van deze competities wel is bewezen. Dat deze bekerwedstrijden ook tot regionale strijd kunnen leiden volgt uit de lijst van geplaatsten van de tweede beker. De provincie Limburg bindt daar de strijd aan met het westen en het valt niet te voorspellen, of in deze strijd het bronsgroen eikenhout de oude wester zal gaan overvleugelen! En met deze inleiding zijn we tevens bij een actueel onderwerp! Het DERDE bekertoernooi is inmiddels geopend en U kunt Uw inschrijvingen daarvoor op de gebruikelijke wijze bij de penningmeester afgeven. Tot mijn vreugde vindt U al een zestal groepen, die bij het verschijnen van dit nummer de onderlinge strijd reeds hebben aangebonden. Bij deze zes groepen overheersen echter de NBC-leden en hoewel zij in dit toernooi van harte welkom zijn, hebben we niet voor niets het epitheton PROPAGANDEBEKERTOERNOOI aan deze wedstrijden gevoegd. Voor de goede orde zij derhalve opgemerkt, dat minstens evenveel niet-leden als leden aan dit derde toernooi moeten gaan meedoen. In vorige nummers heb ik al op enkele mogelijkheden gewezen en met dankbaarheid maak ik gewag van de aankondiging in verschillende clubbladen. Ongetwijfeld zullen daaruit deelnemers worden opgewekt, doch mondelinge nazorg is een noodzakelijke vereiste! Uit het voorgaande blijkt toch duidelijk, dat iedereen kanshebber is, terwijl tevens mag worden afgeleid, dat ook in de provincies waar we niet zo sterk met ons ledental vertegenwoordigd zijn, mogelijkheden moeten zijn. Het moet in dit opzicht maar eens uit zijn met die westelijke en Limburgse overheersing!

Bij dit alles moet U dan natuurlijk niet vergeten te blijven werken aan Uw normale promotiekansen. Voor de kwalificatiewedstrijden in alle klassen kunnen steeds deelnemers worden geplaatst en ook in de langzame vierkampen zijn altijd wel mensen, die het leuk vinden uitgerekend met U een partijtje te schaken. De aanmelding hiervoor uitsluitend via de girorekening van de penningmeester!

**Nederland - Tsjecho-Slowakije:**

Bord 4: Sefc-Molenbroek	1-0
Bord 27: Steinman-Slovacek	0-2
Stand N.B.C.-C.S.S.R.	23 <sup>1/2</sup> -27 <sup>1/2</sup>

**Nederland - Polen:**

Bord 11: Van Mullem-Zielinski	1/2-1/2
Bord 16: Bakker-Eberle	1-1
Stand N.B.C.-Polen	5-24

**Beëindigde groepen:****H 15:**

1. T. van Bokhoven, Rotterdam	X	1/2	1/2	1	1	1	1	5	p.	P
2. F. Erwich, 's-Gravenhage	1/2	X	1/2	1	1/2	1	1	4 <sup>1/2</sup>	p.	
3. H. Engel, Roermond	1/2	1/2	X	1/2	1/2	1/2	1	3 <sup>1/2</sup>	p.	
4. K. Sep, Apeldoorn	0	0	1/2	X	1	1	0	2 <sup>1/2</sup>	p.	
5. R. Bakker, Papendrecht	0	1/2	1/2	0	X	1/2	1	2 <sup>1/2</sup>	p.	
6. J. v. d. Horst, Delft	0	0	1/2	0	1/2	X	1	2	p.	
7. W. Nass, Amsterdam	0	0	0	1	0	0	X	1	p.	D

**II 31:**

1. P. Blakmoor, Rotterdam	X	1	1	1/2	1	1	1	5 <sup>1/2</sup>	p.	P
2/3 A. Kagie, 's-Gravenhage	0	X	0	1	1	1/2	1	3 <sup>1/2</sup>	p.	
J. 't Mannetje, Rockanje	0	1	X	0	1/2	1	1	3 <sup>1/2</sup>	p.	
4. S. Buurstra, Jubbega	1/2	0	1	X	1	0	1/2	3	p.	
5. C. de Leyser, 's-Gravenhage	0	0	1/2	0	X	1	1	2 <sup>1/2</sup>	p.	
6. A. Borstlap, Utrecht	0	1/2	0	1	0	X	0	1 <sup>1/2</sup>	p.	
7. J. Hovers, Maastricht	0	0	0	1/2	0	1	X	1 <sup>1/2</sup>	p.	

**BT 67/1:**

1. D. Moerman, Groningen	X	1	1	1	1	4	p.	Fin.
2. J. Janzen, Heiloo	0	X	1	1	1	3	p.	
3. D. Alderden, Aalsmeer	0	0	X	1	1	2	p.	
4. Th. van Spijk, Venlo	0	0	0	X	1	1	p.	
5. H. van Halderen, Leiden	0	0	0	0	X	0	p.	

**BT 67/5:**

1/2 C. Kuypers, Hazerswoude	X	X	1/2	1	0	1	1	1	4 <sup>1/2</sup>	p.	Fin.
J. van Spijk, Gouda	1/2	0	X	X	1	1	1	1	4 <sup>1/2</sup>	p.	Fin.
3. P. Bregten, 's-Gravenhage	0	1	0	0	X	X	1	1	3	p.	
4. K. Hartog, Delft	0	0	0	0	0	0	X	X	0	p.	

**BV 68/1:**

1. J. Riemersma, Treebeek	X	1	1/2	1	1	3 <sup>1/2</sup>	p.	T.R.
2. J. Roosendaal, Amsterdam	0	X	1	1	1	3	p.	
3. J. Huisjes, Wageningen	1/2	0	X	1	1	2 <sup>1/2</sup>	p.	
4. H. Wortel, Amsterdam	0	0	0	X	1	1	p.	
5. J. Hamstra, Groningen	0	0	0	0	X	0	p.	

**BV 68/2:**

1. J. Roosendaal, Amsterdam	X	1	0	1	1	3	p.	T.R.
2. H. de Kleynen, Rotterdam	0	X	1	1	1	3	p.	T.R.
3. G. Kroes, Paramaribo	1	0	X	0	1	2	p.	
4. J. Riemersma, Treebeek	0	0	1	X	1	2	p.	
5. Prof. E. Hermans, Rotterdam	0	0	0	0	X	0	p.	

**BV 68/13:**

1. M. van Ooyen, 's-Hertogenbosch	X	1	1/2	1	1	3 1/2	p.	T.R.
2. D. Hajee, Elst	0	X	1	1	1	3	p.	
3. A. de Visser, Barsingerhorn	1/2	0	X	1	1	2 1/2	p.	
4. H. Juch, Hoogeveen	0	0	0	X	1	1	p.	
5. W. Verhoog, Delft	0	0	0	0	X	0	p.	

**BV 68/15:**

1. J. Blankenspoor, Wassenaar	X	1	1	1	1	4	p.	T.R.
2. H. Jongman, Veendam	0	X	1	1	1	3	p.	
3. A. van 't Riet, Amstelveen	0	0	X	1	1	2	p.	
4. N. van Asch, Geldrop	0	0	0	X	1	1	p.	
5. E. Wisselaar, Rotterdam	0	0	0	0	X	0	p.	

**BV 68/18:**

1. K. Hartog, Delft	X	1	1	1/2	1/2	3	p.	T.R.
2. J. In 't Hout, Venlo	0	X	1	1	1	3	p.	T.R.
3. P. Briggeman, Zoetermeer	0	0	X	1	1	2	p.	
4. J. van Maare, Bussum	1/2	0	0	X	1	1 1/2	p.	
5. H. de Ridder, Axel	1/2	0	0	0	X	1/2	p.	

**BV 68/20:**

1. J. Janssen, Roermond	X	1	1/2	1	1	3 1/2	p.	T.R.
2. Drs. A. Schutte, Italië	0	X	1	1/2	1	2 1/2	p.	
3. H. van Spijk, Venlo	1/2	0	X	1/2	1	2	p.	
4. D. Alderden, Aalsmeer	0	1/2	1/2	X	1	2	p.	
5. T. van Vliet, Amersfoort	0	0	0	0	X	0	p.	

**NIEUWE GROEPEN****H/24** per 1 februari 1970 met:

1. H. Simon, Adm. de Ruyterweg 114/III, Amsterdam
2. P. Willems, Koutenveld 6, Brunssum
3. A. Beishuizen, Stationsweg 65, Terneuzen
4. K. Cohen, Van Cantfortstraat 28, Terneuzen
5. R. de Jong, Postbox 6076, Amsterdam
6. D. Molman, Egidiusstraat 97/III, Amsterdam
7. A. de Knegt, Rotterdam-14

**I/32** per 23 januari 1970 met:

1. C. de Leyser, Drebbelstraat 147, 's-Gravenhage
2. H. Boersma, Begraafplaatslaan 16, Harlingen
3. H. van Doorn, Ocarinalaan 506, Rijswijk ZH
4. G. Kroes, Postbox 622, Paramaribo/Suriname
5. A. Nusink, Hoofdstraat 39, Gaanderen
6. F. Ruesink, Nicolaasweg 4, Zelhem/post Halle
7. F. Teunissen, Stationsweg 19, Wijhe/Ov.

**I/33** per 14 februari 1970 met:

1. R. Weber, Grevenstraat 15a, Leiden
2. N. v. Asch, Adr. Banckertstr. 11, Geldrop
3. K. Munting, Oremusplein 19, Arnhem - 3
4. A. Leenheer, Eendrachtstraat 109b, Rotterdam
5. J. Schubert, Vordense Binnenweg 19, Warnsveld
6. J. Scheltens, Zuidsingel 84, Middelburg
7. P. Neve, Azaleastraat 30, Terneuzen

**II/51** per 4 februari 1970 met:

1. S. Pieters, Schoonboomstraat 59/II, Amsterdam-18
2. P. Ramaekers, Ir. Frankenlaan 34, Heerlen
3. J. 't Mannetje, Hoogvlietlaan 74, Rockanje
4. H. Foppele, John F. Kennedylaan 58, Baarn
5. A. Breidenbach, Makassarstraat 19, Amsterdam
6. B. van Dijk, Eemstraat 143, Den Helder
7. J. Altena, Nw Veenendaalseweg 74, Rhenen  
tijd. Vaartserijnstraat 7, Utrecht

**II/52** per 9 februari 1970 met:

1. P. Ramaekers, Ir. Frankenlaan 34, Heerlen
2. H. Hilberink, Noorderweg 87, Vroomshoop
3. P. Jacobs, Colijnstraat 14, Apeldoorn
4. Mr. H. Bongers, Veurseweg 220, Voorschoten
5. A. Breidenbach, Makassarstraat 19, Amsterdam
6. E. Pfyffer, Copernicusstraat 84, Den Haag
7. G. Oorbals, Zuidelveld 28, Uithoorn

**LV/II-10** per 2 maart 1970 met:

1. W. v. d. Zweep, Louis Bouwmeesterstr. 204hs, Amsterdam-18
2. H. Henseler, Zuidenveld 91, Assen
3. Drs. W. Gielen, Beverweg 27, Nijmegen
4. N. v. Gemeren, Puttekade 33, Boskoop

### **FINALE EERSTE PROPAGANDABEKERTOERNOOI 1967 (BF 67)**

per 2 maart 1970 (dubbelrondig) met

1. W. de Vente, De Noostraat 66, IJmuiden-Oost
2. K. Dekker, Da Costakade 196, Amsterdam-West
3. C. Kuypers, Rhynenburcherlaan 58, Hazerswoude/Rijndijk
4. D. Moerman, Noorderhaven ZZ 42a, Groningen
5. A. A. van 't Riet, Uilenstede 6 kr 25, Amstelveen
6. J. van Spijk, Nieuwe Haven 3, Gouda.

**BT/68/1:**

1. A. C. Timmerman, Ommoordestraat 70a, Rotterdam-4
2. J. Blankenspoor, Burchtlaan 27, Wassenaar
3. J. A. Sanders, Curaçolaan 1, Hilversum
4. C. Reitsma, Oude Delft 81, Delft
5. H. Engel, Kap. Sarsstraat 93, Roermond

**BT/68/2:**

1. H. Meddeler, Heerlerheide
2. R. de Jong, Postbox 6076, Amsterdam
3. J. C. Roosendaal, Overtoom 215, Amsterdam
4. J. Kroon, Archimedeslaan 46, Amsterdam
5. K. Hartog, p/a Piet Heinstraat 58, Delft

**BT/68/3:**

1. A. M. Notten, Wolfshoofdplein 54, Hoensbroek
2. M. v. Coijen, Verwerstraat 31, 's-Hertogenbosch
3. J. Janssen, Nassaustraart 94, Roermond
4. J. Dries, Moerkerkestraat 131b, Rotterdam-20

**BT/68/4:**

1. J. Riemersma, Treebeekstraat 62, Hoensbroek/Treebeek
2. L. Diepstraten, Heideveldweg 20, Laren NH
3. H. J. de Kleijnen, Brongras 70, Rotterdam-25
4. P. Willems, Koutenveld 6, Brunssum

**BT/68/5:**

1. H. Hagedoorn, Hodgesstraat 17, Heerlen
2. P. v. Dalfsen, Bremstraat 241, Assen
3. J. v. Megen, Jodenstraat 27, Venlo
4. J. in 't Hout, Hertog Arnoldstraat 2, Venlo

**BV/70/1:**

1. R. Bakker, Betje Wolffstraat 1, Papendrecht
2. H. van Spijk, Lod. v. Beierenstraat 25, Venlo
3. B. Grijmans, Rie Cramerstraat 28, Amstelveen
4. Drs. A. Schutte, Instituto di Fisica,  
Viale Benedetto XV-5, Genova/Italia
5. R. de Jong, Postbox 6076, Amsterdam

**BV/70/2:**

1. W. Kok, Ringweg Randenbroek 54a, Amersfoort
2. R. de Jong, Postbox 6076, Amsterdam
3. H. Henseler, Zuidenveld 91, Assen
4. A. Buisman, Ina Boudier-Bakkerlaan 15/259, Utrecht
5. C. Elich, St. Annastraat 260, Nijmegen

**BV/70/3:**

1. L. Ellers, Mozartstraat 128, Slikkerveer
2. H. Henseler, Zuidenveld 91, Assen
3. K. Vermeer, Kolkweg 11, Bunschoten
4. C. Elich, St. Annastraat 260, Nijmegen
5. J. Klepper, Amstelveenseweg 56-III, Amsterdam

**BV/70/4:**

1. R. de Jong, Postbox 6076, Amsterdam
2. K. Vermeer, Kolkweg 11, Bunschoten
3. J. v. d. Doef, G. v. d. Veenstraat 29, Amsterdam
4. C. v. d. Kley, Roland Holstlaan 548d, Delft
5. H. Jongman, Jac. Bruggemalaan 80, Veendam

**BV/70/5:**

1. J. Klepper, Amstelveenseweg 56-III, Amsterdam
2. L. Ellers, Mozartstraat 128, Slikkerveer
3. J. v. d. Doef, G. v. d. Veenstraat 29, Amsterdam
4. H. Hamers, Fred. Hendriklaan 33, Zeist
5. Mr. A. Kuhlmann, Stationsplein 13-II, Arnhem

**BV/70/6:**

1. P. Ydo, Heeckerenstraat 23, Hengelo/Ov
2. J. Huisjes, Ooststeeg Noord 68, Wageningen
3. D. Lagrand jr., Ackersdijkstraat 120, Rotterdam-11
4. P. v. Dalfsen, Bremstraat 241, Assen
5. R. de Jong, Postbox 6076, Amsterdam

**Uitslagen:**

- K 69/70 : 43. Dries-Den Ouden 1-0. 44. Van Oosterom-Molenbroek  
0-1. 45. Molenbroek-Hölscher 1-0. 46. Perfors-Hölscher  
1/2-1/2. 47. Dries-Hölscher 1-0. 48. Dries-Perfors 0-1. 49.  
Dries-Roos 0-1. 50. Van Oosterom-Dries 1-0.
- M 10 : 16. Brouwn-Rebel 1-0.
- M 11 : 20. Den Herder-Van Spijk 0-1.

- M 12 : 17. Den Herder-Van Dalfsen 0-1.  
M 13 : 2. Spieringshoek-Bos 1-0. 3. Eyk-Bos 1-0. 4. Bos-Perrenet 0-1. 5. Spieringshoek-Eyk 1-0. 6. Eyk-Van Dalfsen  $1/2-1/2$ .
- M 14 : 2. Bos-Hamers 1-0. 3. Hamers-Roelfsema  $1/2-1/2$ . 4. Jongman-Leeners  $1/2-1/2$ . 5. Etmans-Van den Bosch 1-0. 6. Bos-Etmans  $1/2-1/2$ . 7. Leeners-Etmans  $1/2-1/2$ . 8. Van den Bosch-Hamers 1-0.
- I 19 : 15. Simon-Veldheer 1-0. 16. Jongman-Dudman 1-0 (TO)  
I 20 : 17. Hoeffelman-De Vrijer  $1/2-1/2$ .  
I 22 : 17. Hendriks-Vriezen  $1/2-1/2$ . 18. Asselman-Hendriks 0-1. 19. Asselman-Bierenbroodspot 0-1 (TO).  
I 24 : 18. Langendoen-Van de Plassche 0-1.  
I 27 : 3. Munting-Bouwer 0-1. 4. Rusink-Munting 0-1. 5. Munting-Schubert  $1/2-1/2$ . 6. Munting-Van Leeuwen 1-0. 7. Diepstraten-Munting 0-1.
- I 30 : 1. Boelhouwer-Weber 1-0.  
II 31 : 21. Kagie-Blakmoor 0-1.  
II 36 : 19. Sostman-Ju 1-0. 20. Heikoop-Sostman 0-1.  
II 39 : 18. Hilberink-Knegt 1-0. 19. Lombaers-Hilberink 0-1. 20. Hilberink-Van Houcke 1-0.
- II 41 : 1. Kagie-Van Osch 1-0. 2. Harthoorn-Zondervan 0-1. 3. Kagie-Zondervan 1-0.  
II 42 : 5. Saraber-Boerrigter 1-0. 6. Boerrigter-Broekhoven  $1/2-1/2$ . 7. Mulder-Boerrigter 1-0. 8. Van Dijk-Boerrigter 1-0. 9. Saraber-Van der Aa 0-1 (TO).  
II 43 : 7. Vreeken-Hermans 1-0. 8. Donkers-De Wit 0-1. 9. Vreeken-Donkers 1-0. 10. Van Houcke-De Wit 0-1. 11. De Wit-Hermans 1-0. 12. Van Houcke-Vreeken 0-1. 13. Van de Linden-Vreeken  $1/2-1/2$ .
- II 44 : 2. De Leeuw-Zweers 1-0. 3. Briggeman-Zweers 0-1.  
II 45 : 9. Elich-Briggeman  $1/2-1/2$ . 10. Meyer-v. d. Kley  $1/2-1/2$ . 11. Van de Kley-Meesters 1-0. 12. Kroon-Van de Kley  $1/2-1/2$ . 13. Elich-Kroon  $1/2-1/2$ . 14. Elich-Van de Kley  $1/2-1/2$ .
- II 46 : 3. Borstlap-Van Bladel 0-1. 4. Van Dijk-Borstlap 1-0. 5. Forstlap-Van der Aa 0-1. 6. Arts-Borstlap 1-0. 7. Borstlap-Van de Ven 0-1. 8. Scheltens-Forstlap 1-0. 9. Van de Ven-Scheltens 0-1. 10. Arts-Van Dijk 1-0. 11. Van de Ven-Van der Aa 0-1. 12. Van Dijk-Van der Aa 0-1.  
II 47 : 4. Borstlap-Oorbals 0-1. 5. Mews-Borstlap 1-0. 6. Borstlap-De Vos 0-1. 7. Smit-Borstlap 1-0. 8. Borstlap-Lier 0-1. 9. IJdema-Borstlap 1-0. 10. Lier-IJdema 1-0. 11. Oorbals-IJdema 1-0.  
II 48 : 1. Van de Horst-Schmersel 0-1. 2. Van de Horst-Van Leuven 0-1. 3. Pothoven-Van de Horst 1-0.  
II 49 : 1. Kraay-Laauwen 1-0. Van Hattum (A'dam) 1 TO tegen Van Bakkum.  
II 50 : 1. Wolf-Sostman 1-0. 2. De Vey-Ellers 0-1. Van de Vorm 1 TO tegen Wolf.
- BT 67/1 : 9. Janzen-Van Spijk 1-0. 10. Alderden-Janzen 0-1.  
BT 67/5 : 12. Van Spijk-Bregten 1-0.  
FV 68/1 : 10. Roosendaal-Riemersma 0-1.  
BV 68/7 : 10. Dreier-Kreeft 1-0.  
BV 68/8 : 10. Dries-De Jong  $1/2-1/2$ .  
BV 68/10 : 9. Van Costrum-Scholten 0-0. 10. Scholten-Richter 0-0.  
BV 68/11 : 10. Rosing-Hortensius 1-0.

- BV 68/12 : 9. Alderden-Van de Drift 0-0. 10. Willems-Alderden 1-0.  
 BV 68/14 : 9. Van Asch-Koppenol 1-0.  
 BV 68/15 : 10. Jongman-Van Asch 1-0.  
 BV 68/17 : 9. Mulder-'t Mannetje 0-1.  
 BV 68/18 : 10. Hartog-In 't Hout 1-0.  
 BV 68/19 : 6. Van Spijk-Kreeft 0-1. 7. Van Spijk-Holdorp  $\frac{1}{2}$ - $\frac{1}{2}$ . 8. De Jong-Van Spijk 0-1. 9. Kreeft-De Jong 1-0.  
 BV 68/20 : 8. Van Spijk-Alderden  $\frac{1}{2}$ - $\frac{1}{2}$ . 9. Schutte-Van Spijk 1-0. 10. Schutte-Alderden  $\frac{1}{2}$ - $\frac{1}{2}$ .  
 LV M/2 : Vermeer-Riemersma 2-0. Vermeer-Den Hamer 2-0.  
 LV II 6 : Van Daltsen-Kok 1-0.  
 LV II 7 : Van Gemeren-Van de Zweep 1-0.  
 JV IIa : Van de Maas-IJdo 0-1.  
 JV IIb : 4. Nagtegaal-Markus 0-1. 5. Dijkhuis-Posthumus  $\frac{1}{2}$ - $\frac{1}{2}$ . Beringen 1 TO tegen Markus.  
 JV IIc : 3. Van Dijken-Elburg  $\frac{1}{2}$ - $\frac{1}{2}$ . 4. Van Dijken-Brouwers 0-1. 5. Van de Meulen-Van Dijken 1-0. 6. Brouwers-Van Dijken 1-0. 7. Smith-Van Dijken 0-1. 8. Smith-Van de Meulen  $\frac{1}{2}$ - $\frac{1}{2}$ .

#### Vakanties:

Den Ouden (K 69/70) van 6/2 - 23/2.  
 H. van Spijk (M 11) ziekteverlof van af 9/1.  
 Leeners (M 14) van 5/3 - 27/3.

#### Adressen:

Onbestelbaar werd door mij retour ontvangen "Schaakschakeringen" gericht aan L. Veldheer, Vincent van Goghstraat 4, Rozenburg en D. Molman, Egisiusstraat 97-III, Amsterdam-West 33.  
 Wie kan de redacteur de juiste adressen van deze heren mededelen?

### ONZE OPENINGENRUBRIEK SPAANS, MÖLLER-VARIANT

De Möller-variant van het Spaans heeft 't nooit tot grote populariteit gebracht, al was het nooit helemaal duidelijk hoe wit nu precies in het voordeel kon komen.

De meeste theorieboeken geven na 1. e4, e5 2. Pf3, Pc6 3. Lb5, a6 4. La4, Pf6 5. 0-0, Lc5

Stand na 5. .. Lc5

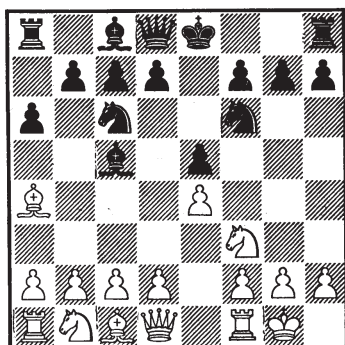

de voorkeur aan 6. c3; op 6. .. b5 moet dan zowel 7. Lb3, La7 8. d4, De7 9. Ld5! als 7. Lc2 gunstig voor wit zijn. In een weinig bekende partij Karaklajic - Rellstab, 1956, deed zwart na 6. .. b5 7. Lb3, La7 8. d4 echter 8. .. d6; het vervolg was 9. de5; de5: 10. Dd8:†, Pd8: 11. Pe5; Lb7 12. Lg5, Pe4:† 13. Ld8; Td8: 14. Pf7; Tf8 15. Pd8; Kd8: 16. Pd2, Pf2: 17. Pf3, Ph3† en eeuwig schaak. Maar op 7. Lc2, La7 8. d4 schijnt zwart inderdaad geen behoorlijk spel te kunnen krijgen. Keres geeft de partij Padevski - Gascharov, 1956: 8. .. De7 9. a4, 0-0 10. ab5; ab5: 11. Le3, Pg4 12. Lg5, f6 13. Lc1, Kh8 14. Ph4, Ph6 15. Lh6: en Pf5 etc. Minder duidelijk is het witte voordeel echter na 6. c3, La7 7. d4, Pe4: 8. Te1, f5 9. Pbd2, Pd2: 10. Pe5; 0-0.



Een recente correspondentiepartij bracht **6. Pe5**: weer in de belangstelling: **Klompus - Jarosch**, 8e USSR Correspondentieschaakkampioenschap: **6. .. Pe5**: **7. d4, Pe4**: (Niet **7. .. Le7** **8. de5**:, **Pe4**: **9. Dg4** etc.) **8. Te1, Le7** **9. de5**! (Waarschijnlijk sterker dan het oude **9. Te4**:, **Pg6** **10. c4**, **0-0** **11. Pc3**, **f5**, waarna het witte voordeel niet groot is) **9. .. Pc5**, **10. Pc3**, **0-0** **11. Lf4, Pa4**: (In Klompus - Metschkarov, EU/H/54, probeerde zwart **11. .. Kh8**, maar wit stond na **12. Dh5, Pa4**: **13. Pa4**:, **f6** **14. Te3**, **d6** **15. ed6**:, **Ld6**: **16. Td1, Ld7** **17. Ld6**: al gewonnen) **12. Pa4**: (wit heeft met simpele zetten een voor zwart onaangename drukstelling bereikt. Zwarts volgende poging om zich van de witte e5-pion te ontdoen, is vrijwel het enige) **12. .. f6** **13. Dd5†, Kh8** **14. Tad1, fe5**: **15. De5**:, **Lh4**! (In de partij Geller - Wasiliev, Tiflis 1949, verongelukte zwart met **15. .. Ld6** **16. Td6**!:, **cd6**: **17. De3**, **b5** **18. Ld6**: **18. .. b5** **19. Lf8**:, **Df8**: **20. Df3**! )).

Stand na 15. .. Lh4!

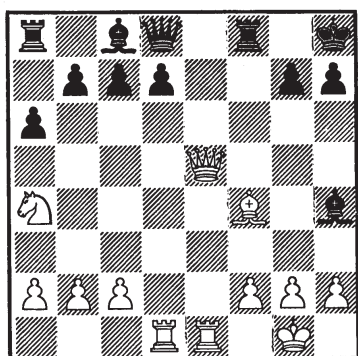

**16. Dc7**! (Bijzonder sterk. Wit offert de kwaliteit maar krijgt zwart in een worg-greep) **16. .. Dc7**: (Ook **16. .. Lf2**!† **17. Kh1, Le1**: **18. Dd8**:, **Td8**: **19. Pb6** is ongunstig voor zwart: **19. .. La5** **20. Pa8**:, **b5** **21. Lc7, Lc7**: **22. Pc7**:, **d6** **23. Te1, Kg8** **24. Te8†, Te8**: **25. Pe8**:, **d5** **26. c3** - analyse Klompus) **17. Lc7**:, **Lf2**!† **18. Kh1, Le1**: **19. Te1**:, **a5** (Of **19. .. b5** **20. Ld6, Tg8** **21. Pb6, Ta7** **22. Pd5**) **20. Ld6, Tg8** **21. c4, b6** **22. Pb6**:, **Ta7** en nu was **23. a4** het sterkst geweest. In het vervolg verzuimde wit nog een keer de sterkste voortzetting, zodat zwart met remise kon ontsnappen. Maar de witte openingsbehandeling, culminerend in **16. Dc7**!:, lijkt de hele Möller-variant voor zwart onspeelbaar te maken.

A. C. VAN DER TAK

## JEUGDKAMPIOENSCHAP VAN NEDERLAND

Wit: K. Hartog (Delft)  
Zwart: F. A. Helmond  
(Hilversum)  
(Aantekeningen zijn van  
de heer Helmond)

### KONINGS-INDISCH

- |             |        |
|-------------|--------|
| 1. Pg1-f3   | Pg8-f6 |
| 2. c2-c4    | g7-g6  |
| 3. d2-d4    | Lf8-g7 |
| 4. Pb1-c3   | d7-d6  |
| 5. e2-e4    | 0-0    |
| 6. Lf1-e2   | e7-e5  |
| 7. d4-d5    | Pb8-d7 |
| 8. Lc1-g5   | h7-h6  |
| 9. Lg5-h4   | g6-g5  |
| 10. Lh4-g3  | Pf6-h5 |
| 11. h2-h4!? | Ph5xg3 |
| 12. f2xg3   | g5-g4  |
| 13. Pf3-d2  | h6-h5  |
| 14. 0-0     | Lg7-h6 |

- |            |        |
|------------|--------|
| 15. Le2-d3 | Pd7-f6 |
| 16. Dd1-e2 | Pf6-e8 |
| 17. b2-b4  | Pe8-g7 |
- Beter is **17. .. a5** of **17. .. c6**  
**18. c4-c5**! **f7-f5**  
**19. e4xf5** **Lc8xf5**  
Beter is **19. .. Pf5**:, waarop **20. Lf5**: **Lf5**: **21. Pe4** moet volgen met ongeveer gelijk spel  
**20. Pd2-e4**!  
Wit bezit het strategisch belangrijke veld e4  
**20. .. a7-a5**  
Probeert een tegenactie op de damevleugel  
**21. c5xd6** **c7xd6**  
**22. Pc3-b5**  
Houdt pion d6 onder druk  
**22. .. Dd8-b6†**  
**23. Kg1-h2** **Pg7-e8**  
**24. Pe4-g5**!

Leidt tot een gunstige afwikkeling voor wit.

- |            |        |
|------------|--------|
| 24. ..     | Lh6xg5 |
| 25. Ld3xf5 | Pe8-g7 |
| 26. Lf5-d3 | Tf8xf1 |
| 27. Ta1xf1 | Lg5-e3 |

De witte dame mag absoluut niet op e4 komen.

28. Tf1-e1?

Hier overzit wit waarschijnlijk de winnende afwikkelingscombinatie 28. Pd6: Dd6: 29. De3: Dd5: 30. Td1

- |            |          |
|------------|----------|
| 28. ..     | Le3-f2   |
| 29. b4xa5  | Ta8xa5   |
| 30. Te1-d1 | Ta5xb5!! |

Deze fraaie combinatie doet alle illusies van wit te niet

- |            |        |
|------------|--------|
| 31. Ld3xb5 | Pg7-f5 |
| 32. Lb5-d7 |        |

Dit verliest meteen. Een andere zet is moeilijk te vinden. Het beste lijkt 32. Dd3 dan volgt 32. ..Lg3:† 33. Kh1 Df2! 34. De2 Lh4:! 35. Df2: Lf2: en pion e5 is de grote troef in het eindspel.

- |            |          |
|------------|----------|
| 32. ..     | Lf2xg3†  |
| 33. Kh2-h1 | Db6-d8!! |

Wit geeft op.

**Wit: G. Zwetsloot (Utrecht)**

**Zwart: F. A. Helmond**

(Hilversum)

(Aantekeningen zijn van de heer Helmond)

SICILIAANS

- |           |       |
|-----------|-------|
| 1. e2-e4  | c7-c5 |
| 2. Pg1-f3 | d7-d6 |
| 3. g2-g3  |       |

Een zelden gespeelde zet.

- |           |        |
|-----------|--------|
| 3. ..     | Pb8-c6 |
| 4. Lf1-g2 | g7-g6  |
| 5. 0-0    | Lf8-g7 |

- |           |        |
|-----------|--------|
| 6. d2-d3  | e7-e6  |
| 7. Pb1-d2 | Pg8-e7 |
| 8. Tf1-e1 |        |

Beter is 8 c3

- |           |        |
|-----------|--------|
| 8. ..     | Lc8-d7 |
| 9. Ta1-b1 |        |

Beter is 9. c3 0-0 10. Pf1 Dc7 met ongeveer gelijkwaardig spel

- |            |        |
|------------|--------|
| 9. ..      | 0-0    |
| 10. Pd2-b3 | e6-e5! |
| 11. h2-h4  |        |

Om een steunpunt op g5 te krijgen en een verzwakking uit te lokken

- |             |        |
|-------------|--------|
| 11. ..      | Ld7-g4 |
| 12. Lc1-g5  | f7-f6  |
| 13. Lg5-e3  | f6-f5! |
| 14. Dd1-d2? |        |

Cverziet de volgende combinatie. Daarom had Dc1 gespeeld moeten worden. Op 14. ..fe4: volgt dan 15. Ph2 maar ook dan blijft 16. f4 lastig.

- |            |         |
|------------|---------|
| 14. ..     | f5-f4!! |
| 15. g3xf4  | Lg4xf3  |
| 16. Lg2xf3 | e5xf4   |
| 17. Le3xf4 | g6-g5!  |

Maakt ruimte voor het paard.

- |            |        |
|------------|--------|
| 18. h4xg5  | Pe7-g6 |
| 19. Lf4-g3 |        |

Nog het beste. Op 19. Ld6: volgt 19. ..Tf3: 20. Lc5: Pf4 en de dreigingen zijn te groot.

- |            |          |
|------------|----------|
| 19. ..     | Tf8xf3   |
| 20. Kg1-g2 | Dd8-f8   |
| 21. Te1-h1 | Pg6-f4†! |
| 22. Kg2-h2 |          |

Op 22. Kf3: volgt 22. ..Pe5† 23. Ke3 Pg2† 24. Ke2 Df3† 25. Kf1 Pe3† enz.

- |            |           |
|------------|-----------|
| 22. ..     | Lg7-e5    |
| 23. Dd2-d1 | Tf3xf2†!! |

Wit geeft op.

## KAMPIOENSCHAP VAN NEDERLAND 1969-1970

**Wit: J. J. van Oosterom**

(Rotterdam)

**Zwart: J. Dries (Rotterdam)**

(Aantekeningen zijn van de heer Van Oosterom)

HOLLANDS

(Leningrader variant)

- |           |        |
|-----------|--------|
| 1. Pg1-f3 | f7-f5  |
| 2. g2-g3  | Pg8-f6 |
| 3. Lf1-g2 | g7-g6  |

- |           |          |
|-----------|----------|
| 4. d2-d4  | Lf8-g7   |
| 5. c2-c4  | c7-c5    |
| 6. d4-d5  | 0-0      |
| 7. Pb1-c3 | d7-d6    |
| 8. Lc1-f4 | Pf6-e4?! |

Een zeer interessante zet, die echter niet eenvoudig te weerleggen valt. Wit probeert het zo scherp mogelijk, maar bij korrekte verdediging had zwart remise kunnen bereiken.

9. **Pc3xe4**            **f5xe4**  
 10. **Pf3-g5**           **Lg7xb2**  
 11. **Ta1-b1**  
 Direkt 11. Le4: was ook mogelijk. Zwart mag de toren niet nemen.

11. ..                    **Lb2-d4**  
 Kijkt naar f2  
 12. **Lg2xe4**  
 Blijkt niet goed genoeg. Beter 12. 0-0

12. ..                    **Dd8-a5†**  
 13. **Ke1-f1**            **Da5xa2**  
 De dame blijkt hier heel sterk te staan!

14. **Dd1-d3**            **Ld4-g7**  
 15. **h2-h4**            **Pb8-a6**  
 16. **h4-h5**            **Pa6-b4!**  
 17. **Dd3-f3**

Helaas nodig, omdat 17. Tb4: incorrect blijkt te zijn

17. ..                    **h7-h6**  
 18. **h5xg6**            **Pb4-c2!**  
 18. ..hg5: verliest natuurlijk direct

19. **Tb1-d1**            **Pc2-d4!**  
 20. **Df3-h5**  
 20. Td4: is niet goed wegens 20. ..Dal† en 21. ..Dd4:

20. ..                    **Tf8xf4**  
 Plotseling gaat zwart op winst spelen. Met 20. ..De2: 21. De2: Pe2: 22. Ke2: hg5: 23. Lg5: Lf5 was nog net remise te bereiken

21. **g3xf4**            **h6xg5**  
 22. **Le4-d3!!**  
 Dit heeft zwart onderschat. De zwarte dame is afgesloten. Het nu volgend offer is nog het beste.

22. ..                    **Lc8-f5**  
 23. **e2-e4**            **Lf5xe4**  
 24. **Ld3xe4**           **Da2xc4†**  
 25. **Le4-d3**           **Dc4xd5**  
 26. **f4xg5**            **c5-c4?**

Hierna is het vrijwel geforceerd uit. Misschien was 26. ..e5 beter, maar de witte aanval is zeer gevaarlijk.

27. **Td1-e1**            **Kg8-f8**  
 28. **Ld3-e4**            **Dd5-b5**  
 29. **Th1-h4**            **c4-c3†**  
 30. **Kf1-g2**            **d6-d5**  
 31. **Le4-f3**            **c3-c2**  
 32. **Th4-f4†**          **Kf8-e8**  
 33. **Tf4xd4**          **Lg7xd4**

of 33. ..Dc5 34. Td5: c1D 35. Tc1: Dc1: 36. Dh7 en wint  
 34. **g6-g7†**           **Ke8-d7**  
 35. **Dh5-g4†**          **Kd7-c6**  
 36. **Dg4xd4**          **Db5-a5**  
 37. **Te1-e6†**          **Kc7-d7**  
 38. **Lf3xd5!**          **Ta8-d8**

Indien 38. ..c1D 39. Lc4† Kc7 40. Te7: Kc6 41. Te6 Kc7 42. Dd6 Kc8 43. g8D  
 39. **Te6xe7**  
 Zwart geeft op.

**M 12:**

**Wit: J. Schellingerhout**  
 (Rotterdam)

**Zwart: D. Oosterveld**  
 (Overveen)

(Aantekeningen zijn van de heer Mulder van Leens Dijkstra)

**FRANS:**

1. **e2-e4**            **e7-e6**  
 2. **d2-d4**            **d7-d5**  
 3. **Pb1-c3**            **Lf8-b4**  
 4. **e4-e5**            **Pg8-e7**  
 5. **a2-a3**            **Lb4xc3†**  
 6. **b2xc3**            **c7-c5**

De oudere voortzetting 7. ..Pf5 8. Ld3 h5 9. Df4! Pc6! heeft zeker nog niet afgedaan.

7. **Dd1-g4**            **c5xd4**  
 8. **Dg4xg7**           **Th8-g8**  
 9. **Dg7xh7**           **Dd8-c7**  
 10. **Pg1-e2**

Na Bronstein-Uhlmann (1965) is 10. Kd1 Pd7 11. Pf3 Pe5: 12. Lf4 Dc3: 13. Pe5: Dal:† 14. Lc1 d3! enigszins in onbruik geraakt.

10. ..                    **Pb8-c6**  
 11. **f2-f4**            **Lc8-d7**  
 12. **Dh7-d3**          **d4xc3**  
 13. **Ta1-b1**            **0-0-0**  
 14. **Pe2-g3**            **d5-d4**  
 15. **Lf1-e2!**          **Pe7-f5!**  
 16. **Pg3xf5**           **e6xf5**

In aanmerking komt 17. ..f6 18. ef6 Tgf8 19. Lf3 Tf6: 20. Te1 Te6 met wederzijdse kansen.

17. **0-0**            **Ld7-e6**  
 18. **Le2-f3**           **Pc6-a5**  
 19. **Tb1-b4**           **Le6-c4!**  
 20. **Dd3xf5†**          **Lc4-e6**  
 21. **Df5-f6?**

Het beste was 21. Dd3 Lc4 22. Df5† met remise. Wit heeft kennelijk de doorbraak d4-d3 onderschat.

21. ..           **Dc7-c5**  
22. **Kg1-h1**       **d4-d3**  
23. **c2xd3**       **Td8xd3**  
24. **Df6-h4**       **Le6-d5!!**

Uitstekend gespeeld! Na ruil van de sterke witte looper, kan de zwarte pion op c3 tot gelding gebracht worden

25. **Lf3xd5**       **Dc5xd5**  
26. **Dh4-f2**       **Td3-d1!**  
27. **Kh1-g1**

Wit is verloren bv. Td1: Dd1:†  
28. Dg1 Td8 29. Le3 c2 en wint

27. ..           **Tg8-d8**  
28. **Lc1-e3**

Ook 28. Tb1 helpt niet wegens  
28. ..Dd3!

28. ..           **Dd5-d3**  
29. **Tf1-e1**       **c3-c2**

Wit geeft op.

Tegen 30. ..Dc3! met stukwinst is geen verdediging meer. Zwart heeft het slot zeer sterk gespeeld.

### ONZE KERSTPRIJSVRAAG

Voor deze prijsvraag kregen wij zes inzendingen binnen. Reeds bij de eerste lezing kwamen twee inzendingen scherp naar voren. Moeilijk was echter te beslissen wie van deze twee inzenders met de eerste prijs mocht gaan strijken. Wij hebben toen alle inzendingen aan een volkomen neutrale deskundige ter beoordeling gegeven. Deze tipte ook de door ons het best gevonden inzendingen als de nummers een en twee, waarbij hij zijn voorkeur uitsprak voor de heer Th. H. Asselman, Van Heemstrastraat 19, Delft. Hij zal dan ook de uitgeloopte boekenbon ontvangen. Proficiat!!

De zeer verdiende eervolle vermelding gaat naar de heer J. W. Burger, Kampvelderweg 35, Ermelo. Deze zal in het meinummer gepubliceerd worden.

Hier dan de eerste prijswinnaar.

#### Au-Bade Correspondentieschaak

**A** is de Aanvang van elke partij,  
**B** is de Briefkaart, die hoort er hier bij.  
**C** is Correspondentie: schaken per post,  
**D** is de Datum, voor de tijd die het kost.  
**E** is het Eindspel waarmee we besluiten.  
**F** is de Fantasie die we uit moeten buiten.  
**G** is een Gambiet waar we 't beste van hopen,  
**H** is de Huid die we duur gaan verkopen.  
**I** is de Inkt om de zet te beschrijven,  
**J** is de Jacht om de koning een hoek in te drijven.  
**K** is de Koning waar 't om is begonnen,  
**L** is de List die we hebben verzonnen.  
**M** is het Mat dat we moeten vermijden,  
**N** is de Nederlaag die we soms moeten lijden.  
**O** is het Offer dat wordt ondernomen,  
**P** is de Postzegel die op de kaart moet komen.  
**Q** is Qualiteit in een zeer oude spelling,  
**R** is Remise in een hopeloze stelling.  
**S** is het Schaakbord met wit-zwarte velden,  
**T** zijn de Torens; in 't eindspel de helden.  
**U** is de Uitval na veel wikken en wegen,  
**V** is de Variant waarin we een opdoffer kregen.  
**W** is de Winst, soms na maanden, soms gauwer,  
**X** is van Xavier, de voornaam van Tartakower.  
**Y** is de Yver waarmee we ons plan bepalen,  
**Z** is de Zet waarmee we de Zege behalen.

(Th. H. Asselman, Van Heemstraat 19, Delft)